

RECANTO DAS EMAS DF

ENDEREÇO: QUADRA 406 - PRAÇA - RECANTO DAS EMAS DF

PROPRIETÁRIO: GOVERNO DO DISTRITO FEDERAL - GDF

AUTOR DO PROJETO: NAYARA RAYANE BARBOSA SANTOS

RESPONSÁVEL TÉCNICO:

Carlos Dalvan Soares - Diretor
Administrador do Recanto das Emas
Mat.: 1689284-1

PROPRIETÁRIO

Nayara Rayane Barbosa Santos

AUTOR DO PROJETO:

CAU-

COAUTOR:

CAU-

GDF

GDF

CREA

ARQUITETURA

ADM
REC
RA-XV

IMPLANTAÇÃO DE PARQUE INFANTIL

IMPLANTAÇÃO

01/07

ÁREA TOTAL: 413,89m²

DESENHO: COLOM

DATA: NOV/2021

ESC.: INDICADA

TIPO: DWG

VISTO:

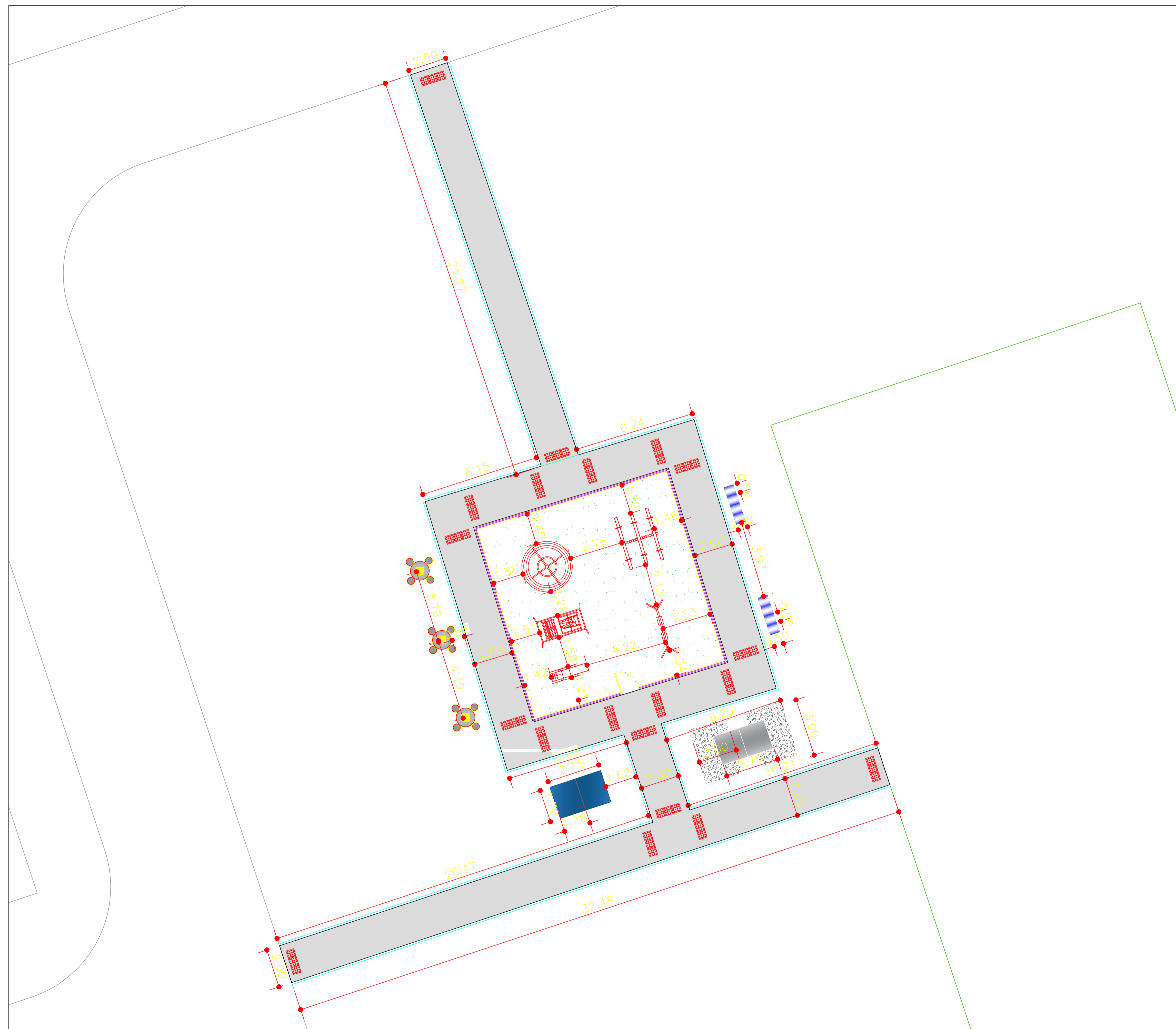

PLANTA DE IMPLANTAÇÃO
 ESCALA: 1/100



PLANTA DE SITUAÇÃO
 ESCALA: 1/40.000

RECANTO DAS EMAS DF	
ENDEREÇO: QUADRA 406 - PRAÇA - RECANTO DAS EMAS DF	
PROPRIETÁRIO: GOVERNO DO DISTRITO FEDERAL - GDF	
AUTOR DO PROJETO:	NAYARA RAYANE BARBOSA SANTOS
RESPONSÁVEL TÉCNICO:	
PROPRIETÁRIO: _____ AUTOR DO PROJETO: _____ CAU- COAUTOR: _____ CAU-	
GDF	GDF
	CREA
ARQUITETURA	
IMPLANTAÇÃO DE PARQUE INFANTIL	
ADM REC RA-XV	IMPLANTAÇÃO
ÁREA TOTAL: 413,89m ²	DESENHO: COLOM
ESCALA: INDICADA	TIPO: DWG
	DATA: NOV/2021
	VISTO:
	01/07

RECANTO DAS EMAS DF

ENDEREÇO: QUADRA 406 - PRAÇA - RECANTO DAS EMAS DF

PROPRIETÁRIO: GOVERNO DO DISTRITO FEDERAL - GDF

AUTOR DO PROJETO: NAYARA RAYANE BARBOSA SANTOS

RESPONSÁVEL TÉCNICO:

Carlos Dalvan Soares de Oliveira
Administrador do Recanto das Emas
Mat.: 1689294-1

PROPRIETÁRIO

Nayara Rayane Barbosa Santos.

AUTOR DO PROJETO:

CAU-

COAUTOR:

CAU-

GDF

GDF

CREA

ARQUITETURA

IMPLANTAÇÃO DE PARQUE INFANTIL

ADM
REC
RA-XV

PAVIMENTAÇÃO

02/07

ÁREA TOTAL: 413,89m²

DESENHO: COLOM

DATA: NOV/2021

ESC.: INDICADA

TIPO: DWG

VISTO:

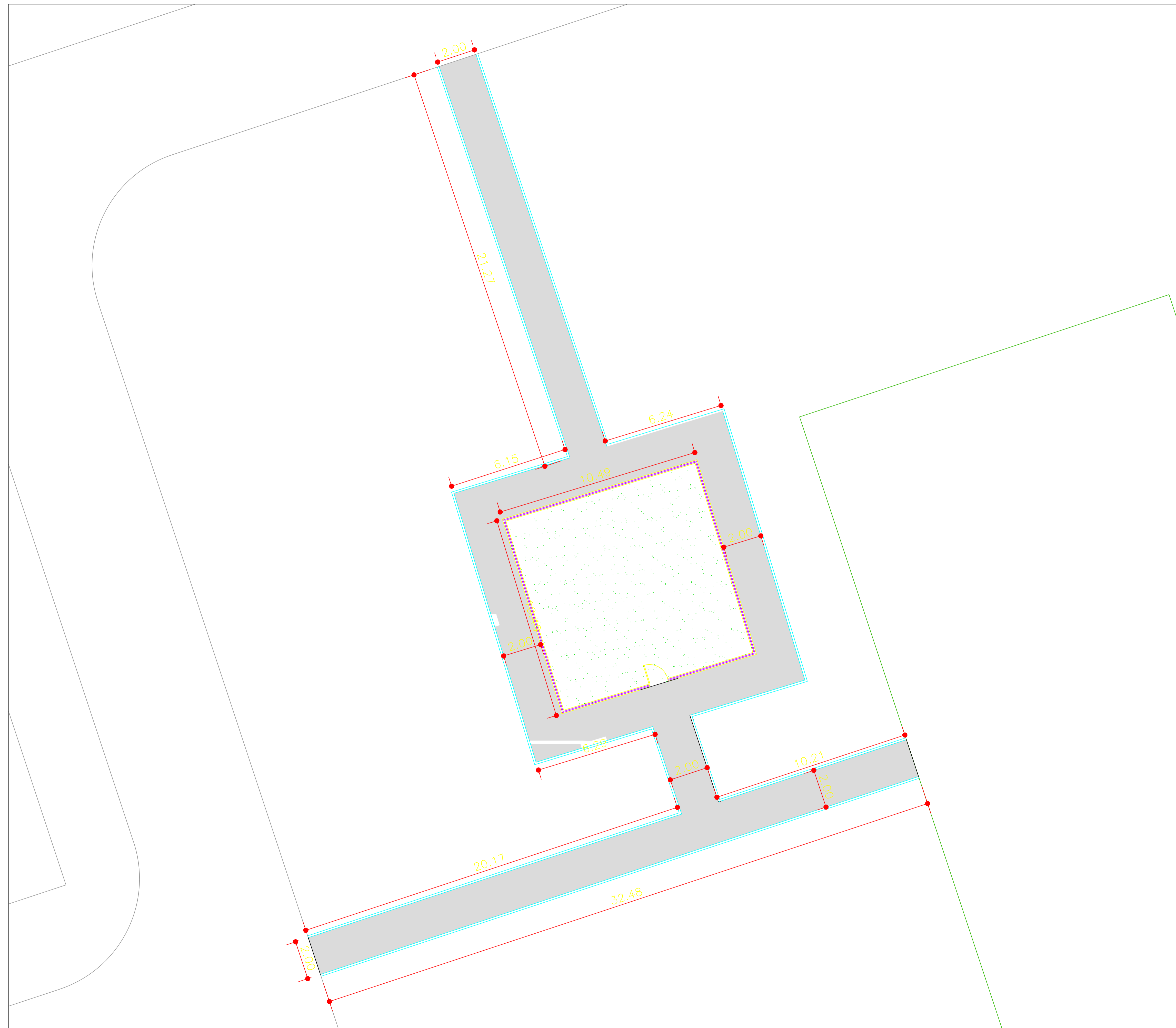

LEGENDA DE PAVIMENTAÇÃO		
INDICAÇÃO	ELEMENTO	ÁREA
	CALÇADA	217,00m ²
	GRAMA SINTÉTICA	110,25m ²

PLANTA DE PAVIMENTAÇÃO
 ESCALA: 1/100

RECANTO DAS EMAS DF	
ENDEREÇO: QUADRA 406 - PRAÇA - RECANTO DAS EMAS DF	
PROPRIETÁRIO: GOVERNO DO DISTRITO FEDERAL - GDF	
AUTOR DO PROJETO:	NAYARA RAYANE BARBOSA SANTOS
RESPONSÁVEL TÉCNICO:	
PROPRIETÁRIO: _____ AUTOR DO PROJETO: _____ CAU- COAUTOR: _____ CAU-	
GDF	GDF
	CREA
ARQUITETURA	
IMPLANTAÇÃO DE PARQUE INFANTIL	
ADM REC RA-XV	PAVIMENTAÇÃO
02/07	
ÁREA TOTAL: 413,89m ²	DESENHO: COLOM
ESQ.: INDICADA	TIPO: DWG
	DATA: NOV/2021
	VISTO:

RECANTO DAS EMAS DF

ENDEREÇO: QUADRA 406 - PRAÇA - RECANTO DAS EMAS DF

PROPRIETÁRIO: GOVERNO DO DISTRITO FEDERAL - GDF

AUTOR DO PROJETO: NAYARA RAYANE BARBOSA SANTOS

RESPONSÁVEL TÉCNICO:

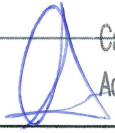
Carlos Dalvan Soares de Oliveira
Administrador do Recanto das Emas
Mat.: 1689294-1

PROPRIETÁRIO

Nayara Rayane Barbosa Santos.

AUTOR DO PROJETO:

CAU-

COAUTOR:

CAU-

GDF

GDF

CREA

ARQUITETURA

ADM
REC
RA-XV

IMPLANTAÇÃO DE PARQUE INFANTIL

MEIO FIO

03/07

ÁREA TOTAL: 413,89m²

DESENHO: COLOM

DATA: NOV/2021

ESC.: INDICADA

TIPO: DWG

VISTO:

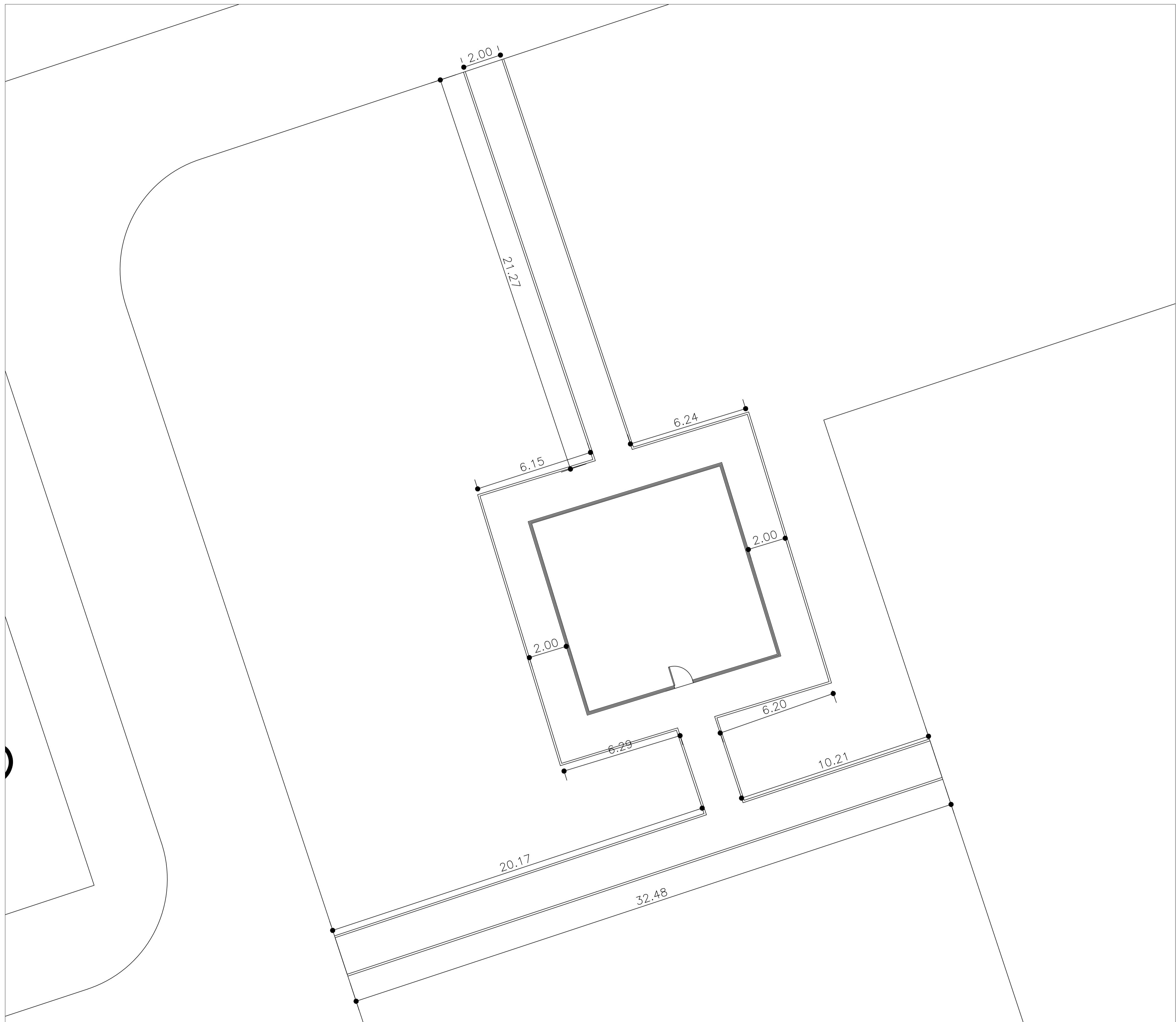

INDICAÇÃO	ELEMENTO	PERÍMETRO
====	MEIO FIO CORDÃO	170,00m

PLANTA DE MEIO FIO
 ESCALA: 1/100

RECANTO DAS EMAS DF

ENDEREÇO: QUADRA 406 - PRAÇA - RECANTO DAS EMAS DF
 PROPRIETÁRIO: GOVERNO DO DISTRITO FEDERAL - GDF
 AUTOR DO PROJETO: NAYARA RAYANE BARBOSA SANTOS
 RESPONSÁVEL TÉCNICO:

PROPRIETÁRIO _____
 AUTOR DO PROJETO: _____ CAU-
 COAUTOR: _____ CAU-

GDF _____ GDF _____
 CREA _____

ARQUITETURA

ADM REC RA-XV	IMPLANTAÇÃO DE PARQUE INFANTIL			03/07
	MEIO FIO			
	ÁREA TOTAL: 413,89m ²	DESENHO: COLOM	DATA: NOV/2021	
	ESC.: INDICADA	TIPO: DWG	VISTO:	

RECANTO DAS EMAS DF

ENDEREÇO: QUADRA 406 - PRAÇA - RECANTO DAS EMAS DF

PROPRIETÁRIO: GOVERNO DO DISTRITO FEDERAL - GDF

AUTOR DO PROJETO: NAYARA RAYANE BARBOSA SANTOS

RESPONSÁVEL TÉCNICO:

Carlos Dalvan Soares de Oliveira
Administrador do Recanto das Emas
Mat.: 1689294-1

PROPRIETÁRIO

Nayara Rayane Barbosa Santos

AUTOR DO PROJETO:

CAU-

COAUTOR:

CAU-

GDF

GDF

CREA

ARQUITETURA

ADM
REC
RA-XV

IMPLANTAÇÃO DE PARQUE INFANTIL

ACESSIBILIDADE

04/07

ÁREA TOTAL: 413,89m²

DESENHO: COLOM

DATA: NOV/2021

ESC.: INDICADA

TIPO: DWG

VISTO:

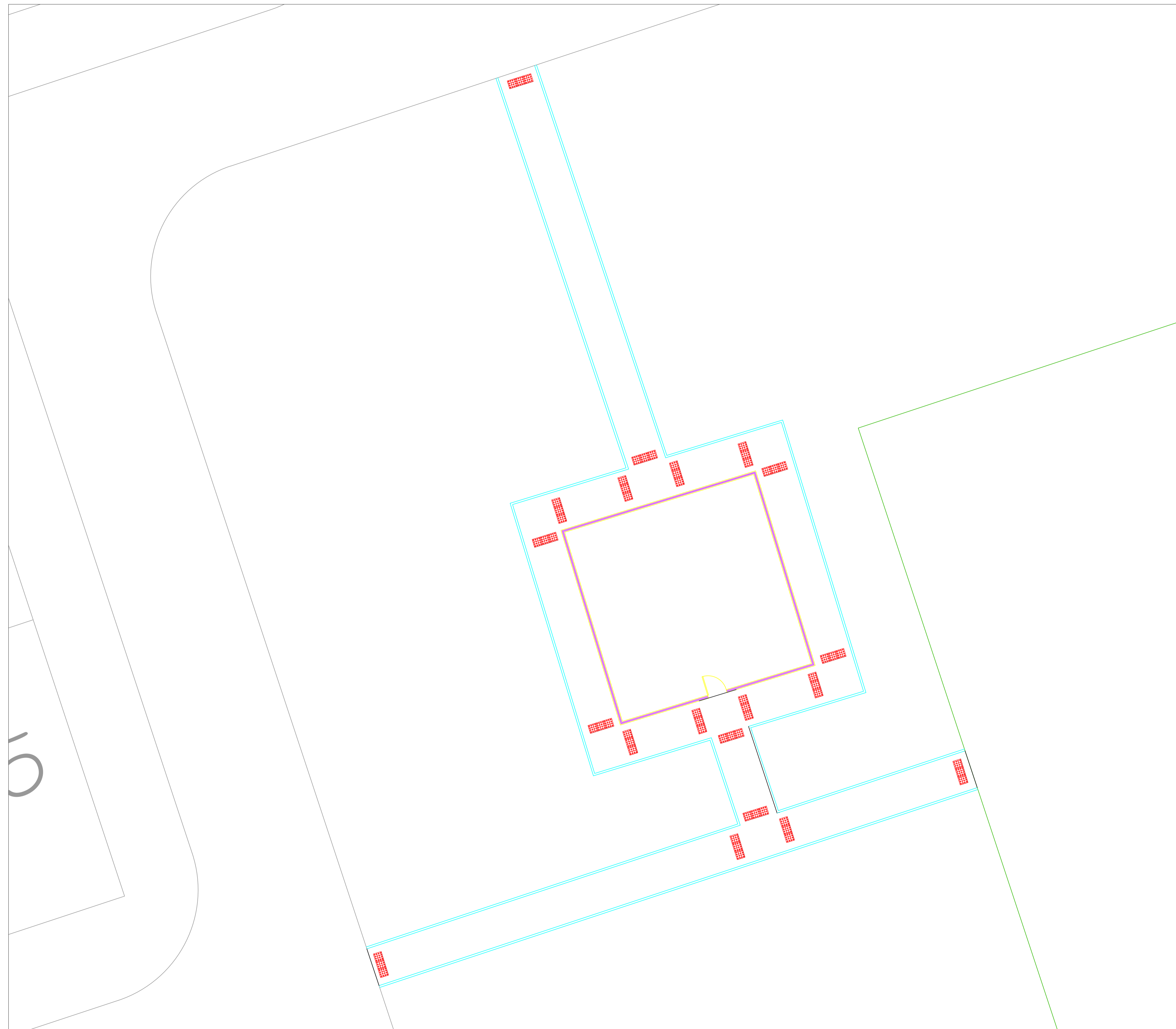

PLANTA DE ACESSIBILIDADE
 ESCALA: 1/100

LEGENDA DE MEIO FIO		
INDICAÇÃO	ELEMENTO	QUANTIDADE
	PISO TÁTIL	60 UND.

RECANTO DAS EMAS DF							
ENDEREÇO: QUADRA 406 - PRAÇA - RECANTO DAS EMAS DF							
PROPRIETÁRIO: GOVERNO DO DISTRITO FEDERAL - GDF							
AUTOR DO PROJETO:	NAYARA RAYANE BARBOSA SANTOS						
RESPONSÁVEL TÉCNICO:							
PROPRIETÁRIO _____ AUTOR DO PROJETO: _____ CAU- COAUTOR: _____ CAU-							
GDF	GDF						
	CREA						
ARQUITETURA							
IMPLANTAÇÃO DE PARQUE INFANTIL							
ACESSIBILIDADE							
ADM REC RA-XV	<table border="1"> <tr> <td>ÁREA TOTAL: 413,89m²</td> <td>DESENHO: COLOM</td> <td>DATA: NOV/2021</td> </tr> <tr> <td>ESCALA: INDICADA</td> <td>TIPO: DWG</td> <td>VISTO:</td> </tr> </table>	ÁREA TOTAL: 413,89m ²	DESENHO: COLOM	DATA: NOV/2021	ESCALA: INDICADA	TIPO: DWG	VISTO:
ÁREA TOTAL: 413,89m ²	DESENHO: COLOM	DATA: NOV/2021					
ESCALA: INDICADA	TIPO: DWG	VISTO:					
	04/07						

RECANTO DAS EMAS DF

ENDEREÇO: QUADRA 406 - PRAÇA - RECANTO DAS EMAS DF

PROPRIETÁRIO: GOVERNO DO DISTRITO FEDERAL - GDF

AUTOR DO PROJETO:

NAYARA RAYANE BARBOSA SANTOS

RESPONSÁVEL TÉCNICO:

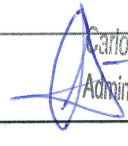
Carlos Dalvan Soares de Oliveira
Administrador do Recanto das Emas
Mat.: 1689294-1

PROPRIETÁRIO

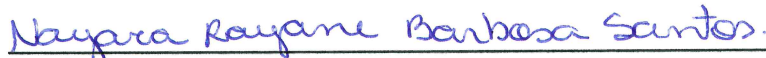
Nayara Rayane Barbosa Santos.

AUTOR DO PROJETO:

CAU-

COAUTOR:

CAU-

GDF

GDF

CREA

ARQUITETURA

ADM
REC
RA-XV

IMPLANTAÇÃO DE PARQUE INFANTIL

MOBILIÁRIO

05/07

ÁREA TOTAL: 413,89m²

DESENHO: COLOM

DATA: NOV/2021

ESC.: INDICADA

TIPO: DWG

VISTO:

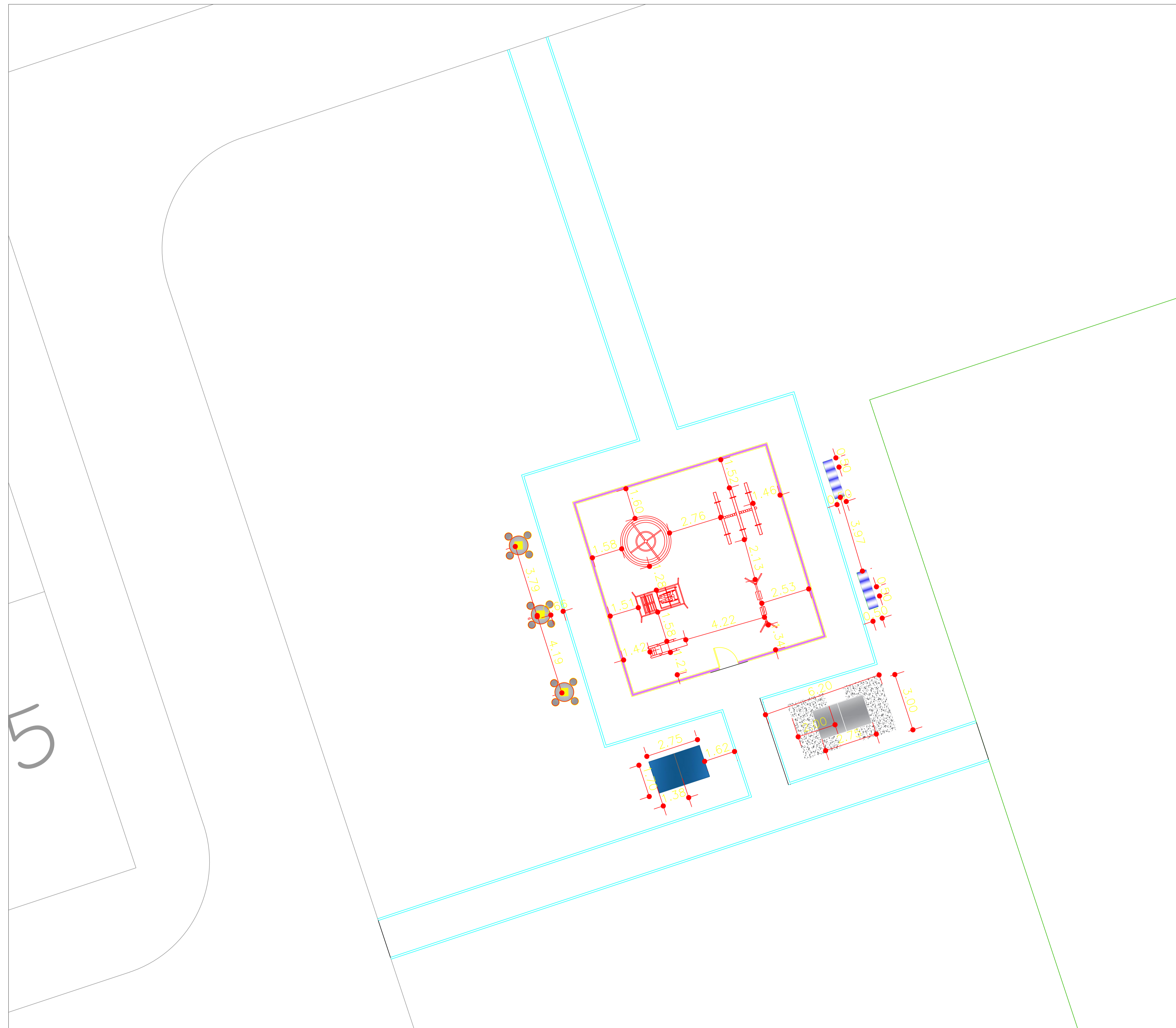

LEGENDA DE MOBILIÁRIO		
INDICAÇÃO	ELEMENTO	QUANTIDADE
	MESA DE JOGOS	03 UND.
	CARROSSEL	01 UND.
	BALANÇO PNE	01 UND.
	GANGORRA	01 UND.
	BALANÇO	01 UND.
	ESCORREGADOR	01 UND.
	MESA DE PING PONG	01 UND.
	BANCO ONDULADO	02 UND.
	FUTMESA	01 UND.

RECANTO DAS EMAS DF

ENDEREÇO: QUADRA 406 - PRAÇA - RECANTO DAS EMAS DF

PROPRIETÁRIO: GOVERNO DO DISTRITO FEDERAL - GDF

AUTOR DO PROJETO: NAYARA RAYANE BARBOSA SANTOS

RESPONSÁVEL TÉCNICO:

PROPRIETÁRIO _____
 AUTOR DO PROJETO: _____ CAU-
 COAUTOR: _____ CAU-

GDF _____
 GDF _____
 CREA _____

ARQUITETURA

ADM REC RA-XV IMPLANTAÇÃO DE PARQUE INFANTIL

MOBILIÁRIO

ÁREA TOTAL: 413,89m² DESENHO: COLOM DATA: NOV/2021
 ESC.: INDICADA TIPO: DWG VISTO:

05/07

PLANTA DE MOBILIÁRIO
 ESCALA: 1/100

BSCA1
 2020/11

RECANTO DAS EMAS DF

ENDEREÇO: QUADRA 406 - PRAÇA - RECANTO DAS EMAS DF

PROPRIETÁRIO: GOVERNO DO DISTRITO FEDERAL - GDF

AUTOR DO PROJETO: NAYARA RAYANE BARBOSA SANTOS

RESPONSÁVEL TÉCNICO:

Carlos Dalvan Soares de Oliveira

Administrador do Recanto das Emas

Mat.: 1689294-1

PROPRIETÁRIO

Nayara Rayane Barbosa Santos

AUTOR DO PROJETO:

CAU-

COAUTOR:

CAU-

GDF

GDF

CREA

ARQUITETURA

**ADM
REC
RA-XV**

IMPLANTAÇÃO DE PARQUE INFANTIL

DRENAGEM

06/07

ÁREA TOTAL: 413,89m²

DESENHO: COLOM

DATA: NOV/2021

ESC.: INDICADA

TIPO: DWG

VISTO:

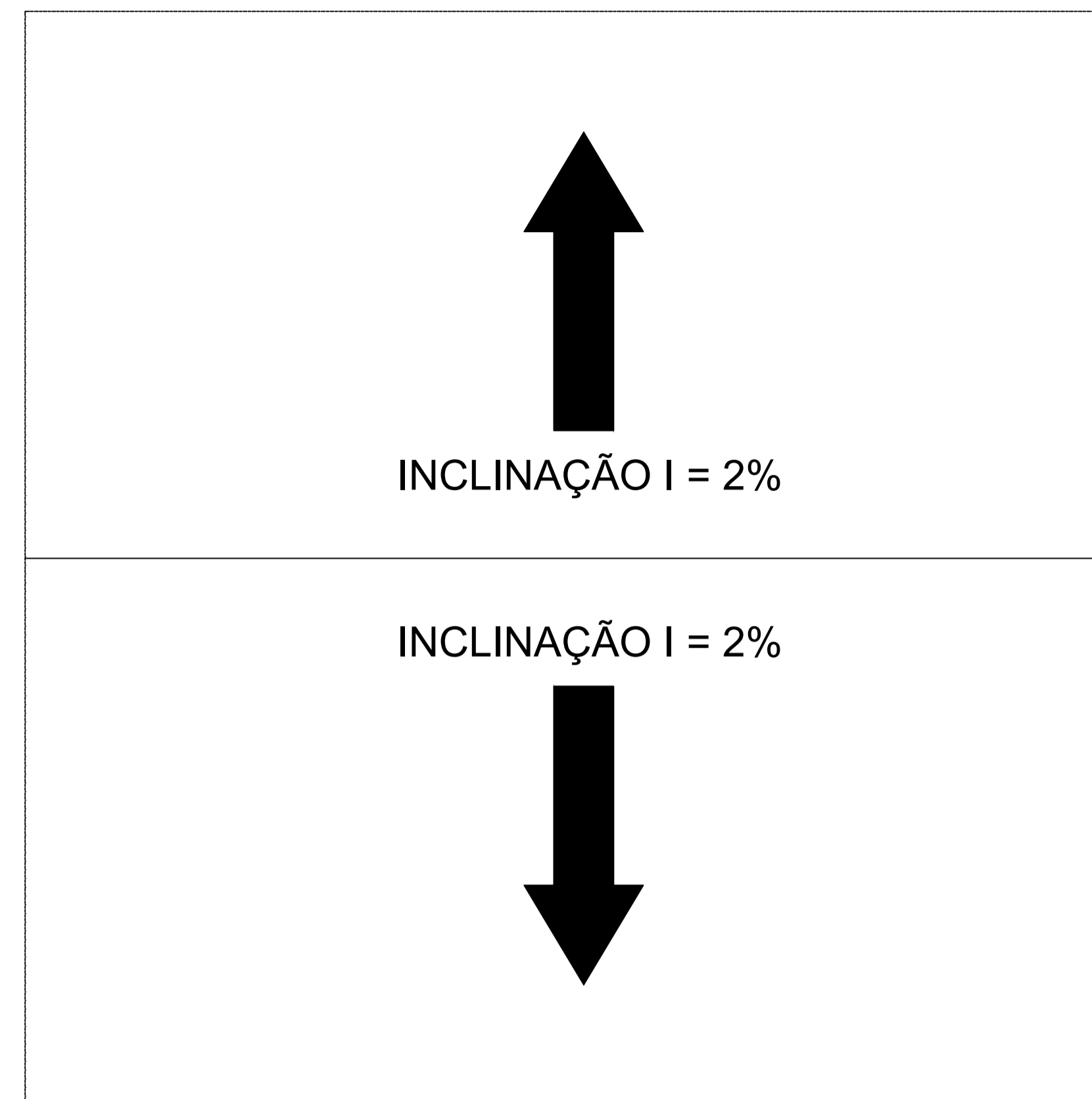
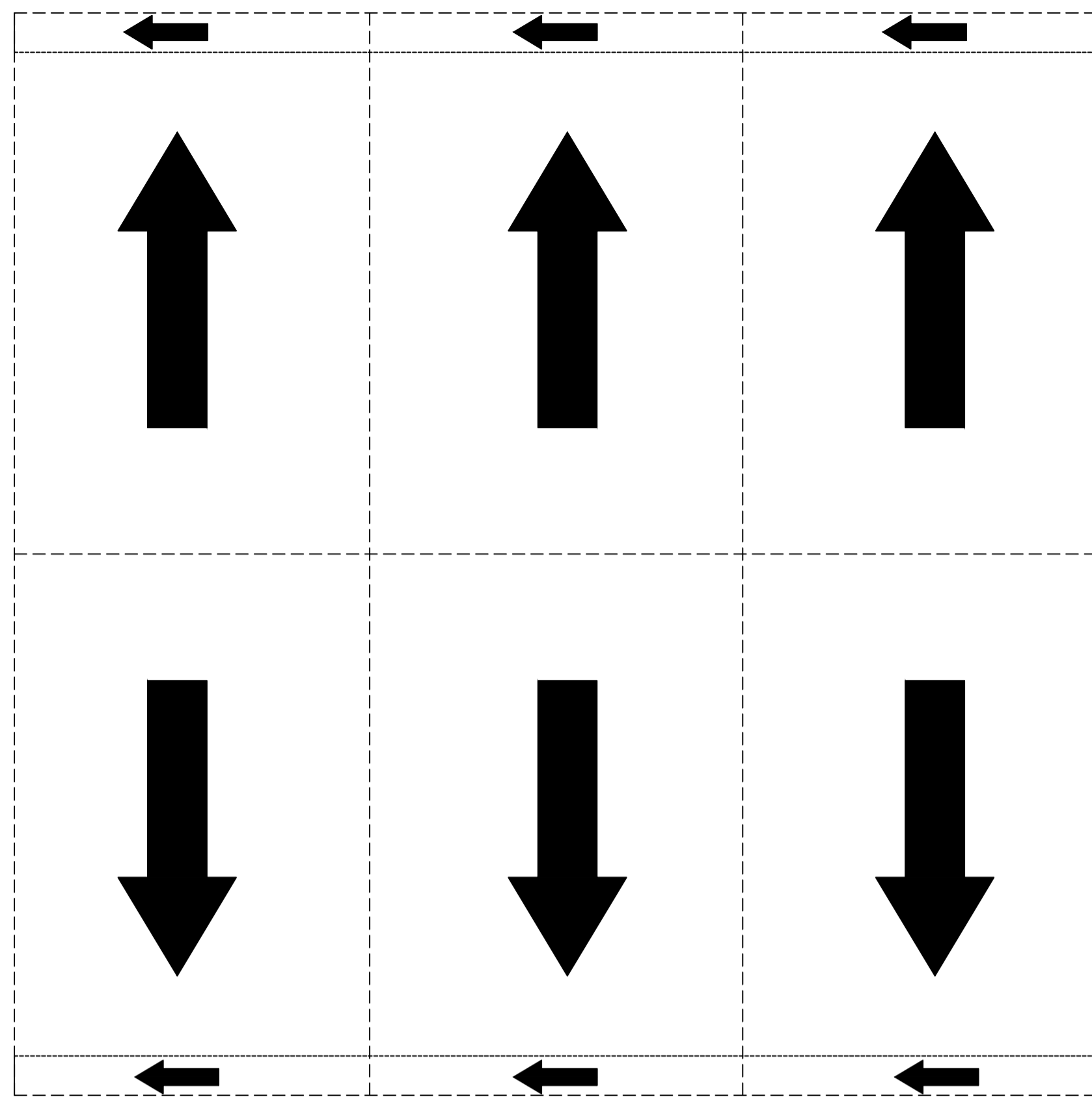

PLANTA DE DRENAGEM
ESCALA: 1/50

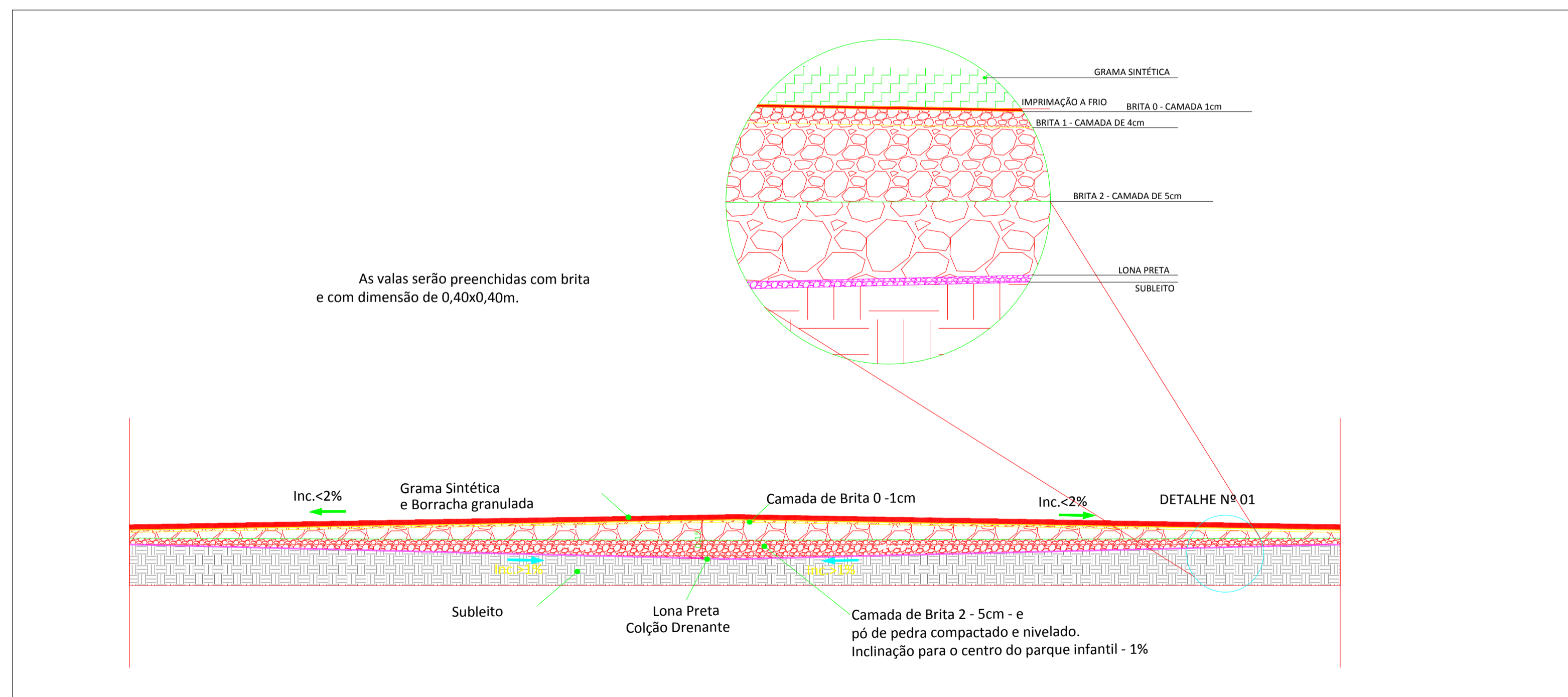

DETALHAMENTO DAS CAMADAS
ESCALA: 1/50

RECANTO DAS EMAS DF	
ENDEREÇO: QUADRA 406 - PRAÇA - RECANTO DAS EMAS DF	
PROPRIETÁRIO: GOVERNO DO DISTRITO FEDERAL - GDF	
AUTOR DO PROJETO:	NAYARA RAYANE BARBOSA SANTOS
RESPONSÁVEL TÉCNICO:	
<p>PROPRIETÁRIO _____</p> <p>AUTOR DO PROJETO: _____ CAU-</p> <p>COAUTOR: _____ CAU-</p>	
GDF	GDF
	CREA
ARQUITETURA	
IMPLANTAÇÃO DE PARQUE INFANTIL	
ADM REC RA-XV	DRENAGEM
ÁREA TOTAL: 413,89m ²	DESENHO: COLOM
ESCALA: INDICADA	TIPO: DWG
	DATA: NOV/2021
	VISTO:
	06/07

RECANTO DAS EMAS DF

ENDEREÇO: QUADRA 406 - PRAÇA - RECANTO DAS EMAS DF

PROPRIETÁRIO: GOVERNO DO DISTRITO FEDERAL - GDF

AUTOR DO PROJETO: NAYARA RAYANE BARBOSA SANTOS

RESPONSÁVEL TÉCNICO:

Carlos Dalvan Soares de Oliveira
Administrador do Recanto das Emas
Mat.: 1689294-1

PROPRIETÁRIO

Nayara Rayane Barbosa Santos.

AUTOR DO PROJETO:

CAU-

COAUTOR:

CAU-

GDF

GDF

CREA

ARQUITETURA

IMPLANTAÇÃO DE PARQUE INFANTIL

**ADM
REC
RA-XV**

DETALHAMENTO

07/07

ÁREA TOTAL: 413,89m²

DESENHO: COLOM

DATA: NOV/2021

ESC.: INDICADA

TIPO: DWG

VISTO:

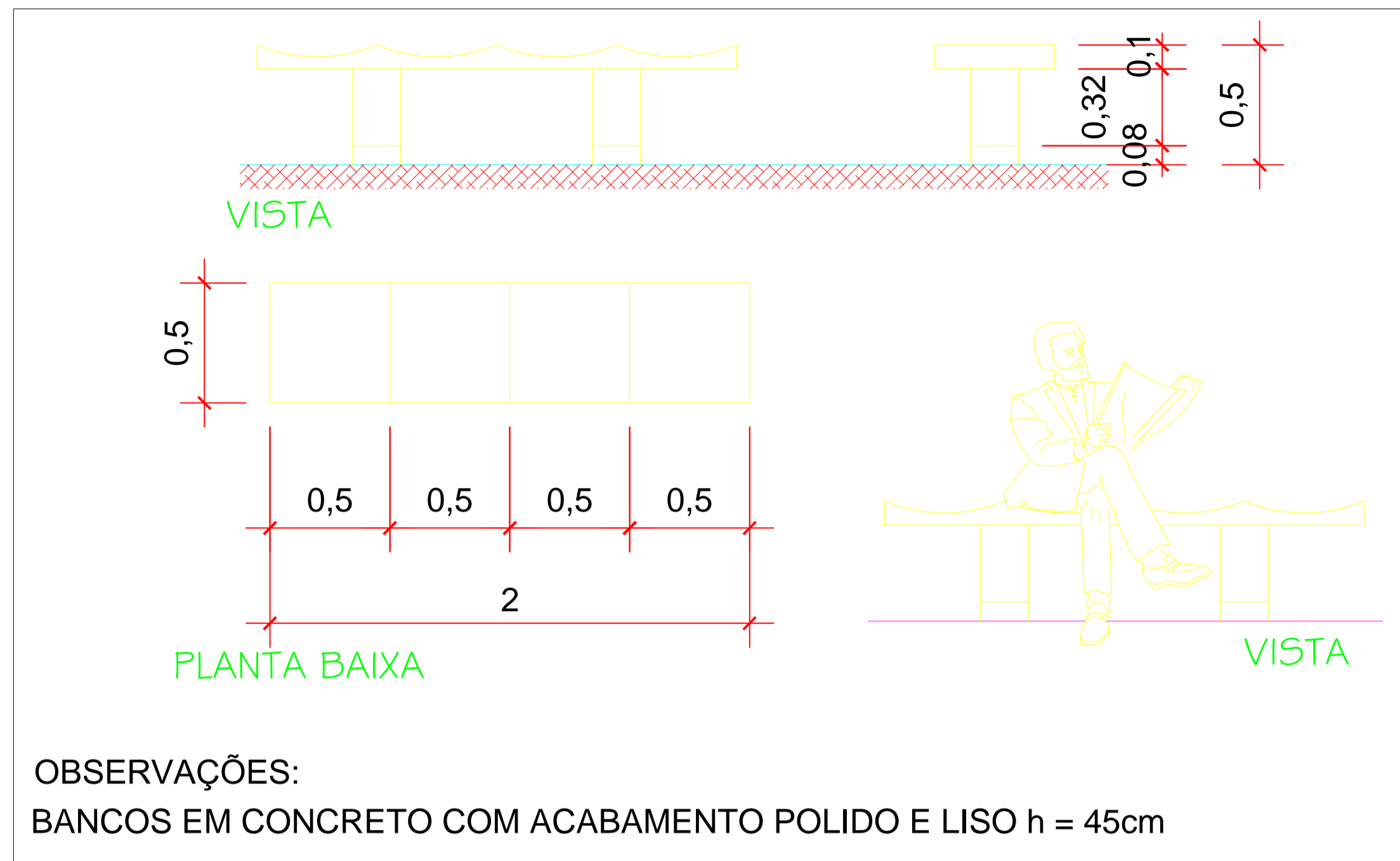

OBSERVAÇÕES:

BANCOS EM CONCRETO COM ACABAMENTO POLIDO E LISO h = 45cm

BANCO ONDULADO

ESCALA: 1/50

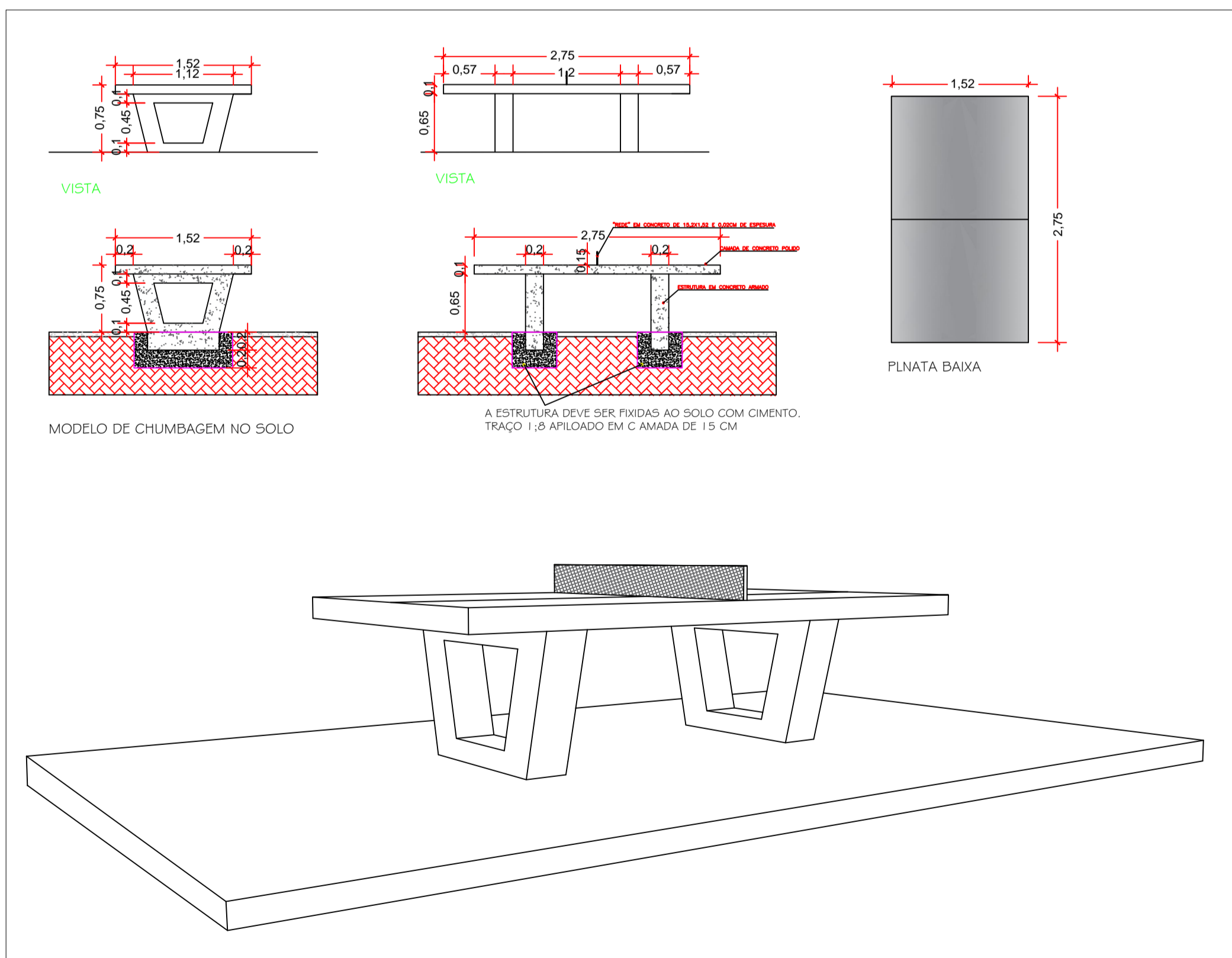

MESA DE PING PONG

ESCALA: 1/50

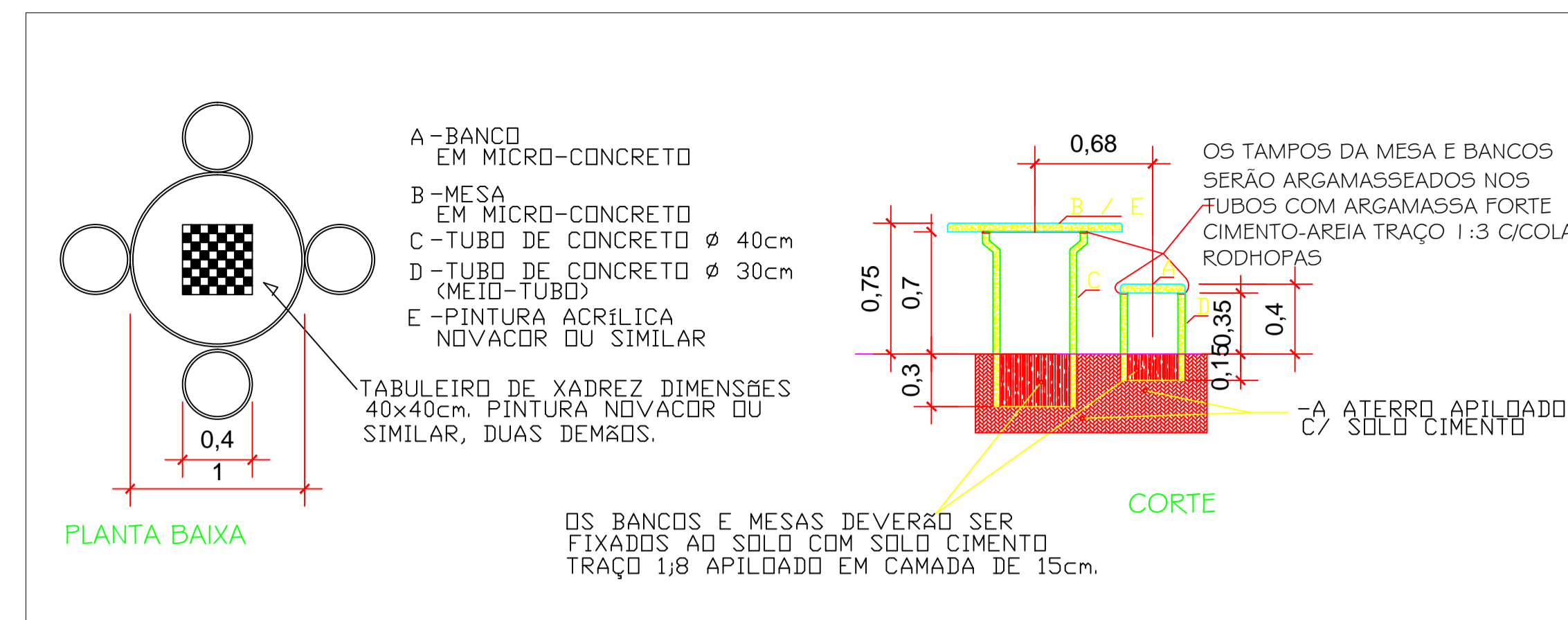

MESA DE JOGOS

ESCALA: 1/30

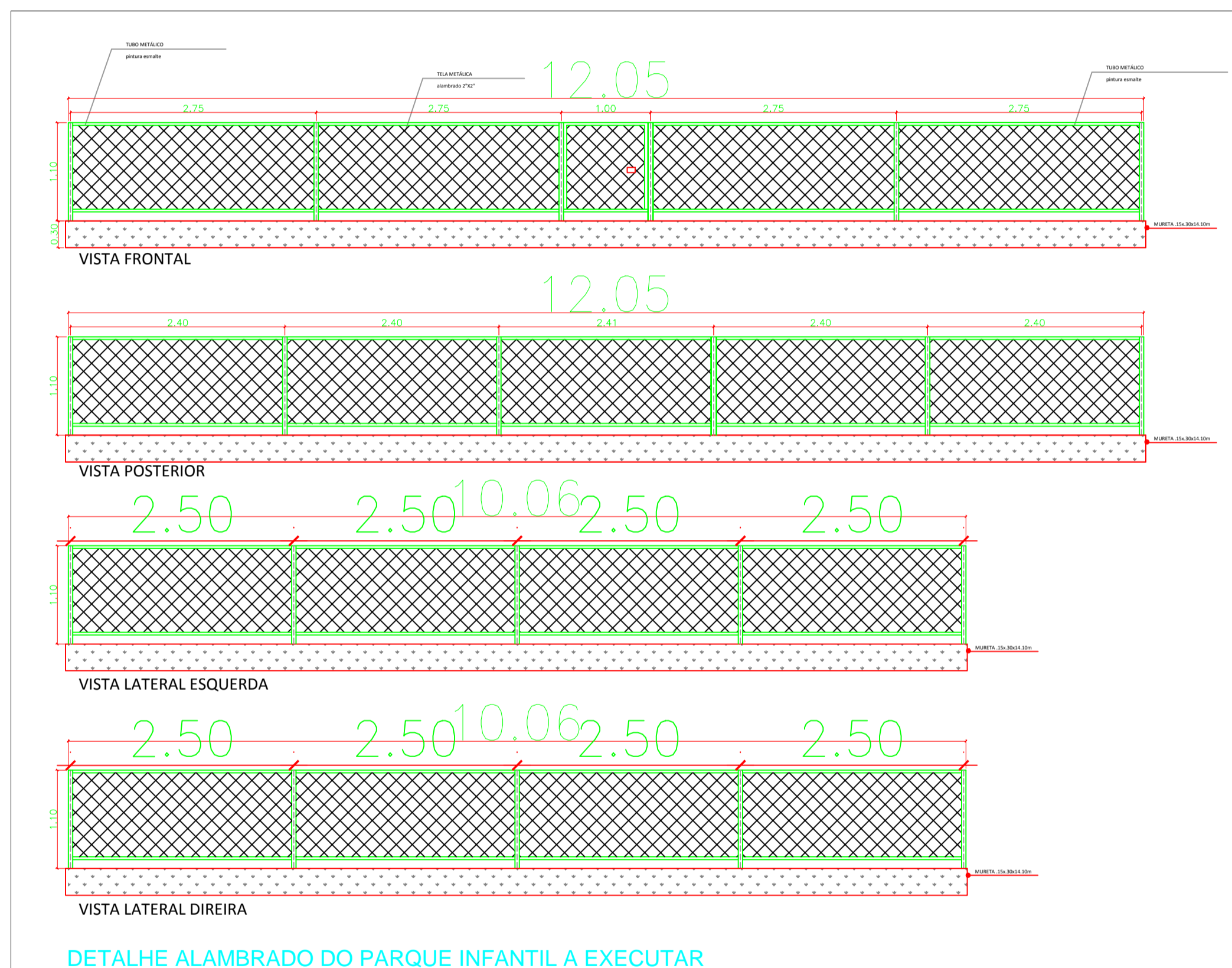

DETALHE ALAMBRADO DO PARQUE INFANTIL A EXECUTAR

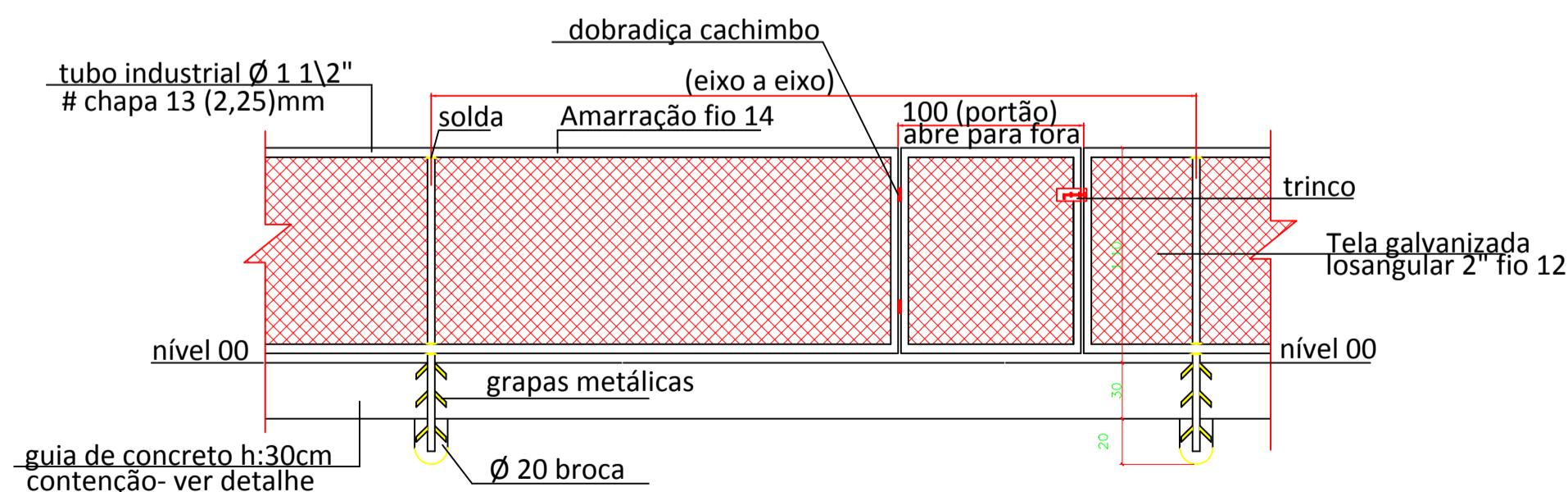

DETALHAMENTO DO ALAMBRADO

ESCALA: 1/50

RECANTO DAS EMAS DF	
ENDEREÇO: QUADRA 406 - PRAÇA - RECANTO DAS EMAS DF	
PROPRIETÁRIO: GOVERNO DO DISTRITO FEDERAL - GDF	
AUTOR DO PROJETO:	NAYARA RAYANE BARBOSA SANTOS
RESPONSÁVEL TÉCNICO:	
PROPRIETÁRIO	
AUTOR DO PROJETO:	CAU-
COAUTOR:	CAU-
GDF	GDF
	CREA

ARQUITETURA		
IMPLANTAÇÃO DE PARQUE INFANTIL		
DETALHAMENTO		
ADM REC RA-XV	ÁREA TOTAL: 413,89m ² ESC.: INDICADA	DESENHO: COLOM TIPO: DWG
	DATA: NOV/2021	VISTO:
		07/07