

RECANTO DAS EMAS DF

ENDEREÇO: QUADRA 107 CONJUNTOS 6/9 - RECANTO DAS EMAS DF

PROPRIETÁRIO: GOVERNO DO DISTRITO FEDERAL - GDF

AUTOR DO PROJETO: NAYARA RAYANE BARBOSA SANTOS

RESPONSÁVEL TÉCNICO:

PROPRIETÁRIO

Carlos Dalvan Soares de Oliveira
Administrador do Recanto das Emas

MAT.: 1689294-1

AUTOR DO PROJETO:

Nayara Rayane Barbosa Santos
Arquiteta Urbanista
CAU-DF 206.138.4

CAU-

COAUTOR:

CAU-

GDF

GDF

CREA

ARQUITETURA

**ADM
REC
RA-XV**

PROJETO DE CAMPO DE AREIA DA PRAÇA 107

IMPLANTAÇÃO

01/10

ÁREA TOTAL: 6.273,74m²

DESENHO: COLOM

DATA: ABRIL/2021

ESC.: INDICADA

TIPO: DWG

VISTO:

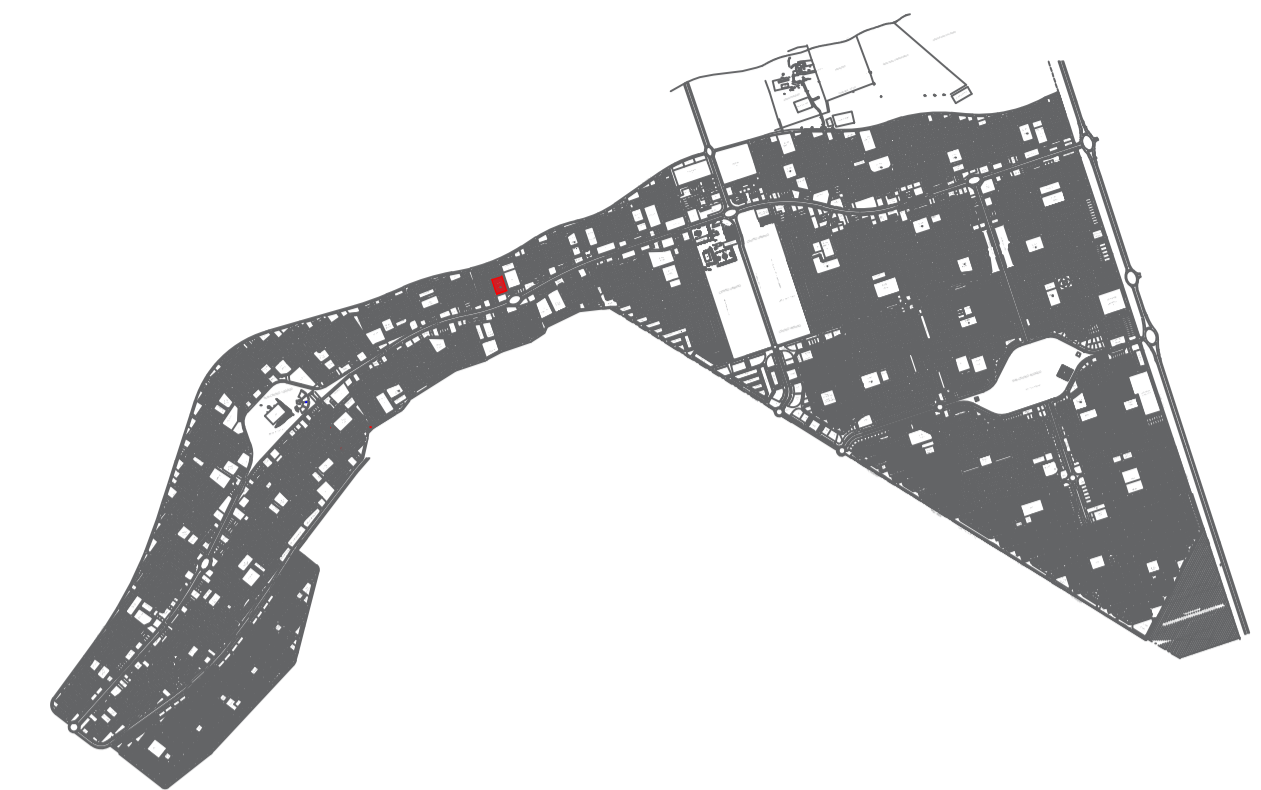

SITUAÇÃO



LOCAÇÃO

CONJ. 6/9

PLANTA BAIXA
ESCALA: 1/250

RECANTO DAS EMAS DF	
ENDEREÇO: QUADRA 107 CONJUNTOS 6/9 - RECANTO DAS EMAS DF	
PROPRIETÁRIO: GOVERNO DO DISTRITO FEDERAL - GDF	
AUTOR DO PROJETO:	NAYARA RAYANE BARBOSA SANTOS
RESPONSÁVEL TÉCNICO:	
PROPRIETÁRIO: _____	
AUTOR DO PROJETO:	CAU- _____
COAUTOR:	CAU- _____
GDF	GDF
	CREA
ARQUITETURA	
ADM	PROJETO DE CAMPO DE AREIA DA PRAÇA 107
REC	IMPLANTAÇÃO
RA-XV	01/10
ÁREA TOTAL: 6.273,74m²	DESENHO: COLOM
ESC.: INDICADA	TIPO: DWG
	DATA: ABRIL/2021
	VISTO:

RECANTO DAS EMAS DF

ENDEREÇO: QUADRA 107 CONJUNTO 6/9 - RECANTO DAS EMAS DF

PROPRIETÁRIO: GOVERNO DO DISTRITO FEDERAL - GDF

AUTOR DO PROJETO: NAYARA RAYANE BARBOSA SANTOS

RESPONSÁVEL TÉCNICO:

Carlos Dalvan Soares de Oliveira
Administrador do Recanto das Emas
Mat: 100000000-1

PROPRIETÁRIO

AUTOR DO PROJETO:

Nayara Rayane Barbosa Santos
Arquiteta Urbanista
CAU-DF 206.138/4

CAU-

COAUTOR:

CAU-

GDF

GDF

CREA

ARQUITETURA

ADM
REC
RA-XV

PROJETO DE CAMPO DE AREIA DA PRAÇA 107

MEIO FIO

02/10

ÁREA TOTAL: 8.273,74m²

DESENHO: COLOM

DATA: ABRIL/2021

ESC.: 1/200

TIPO: DWG

VISTO:

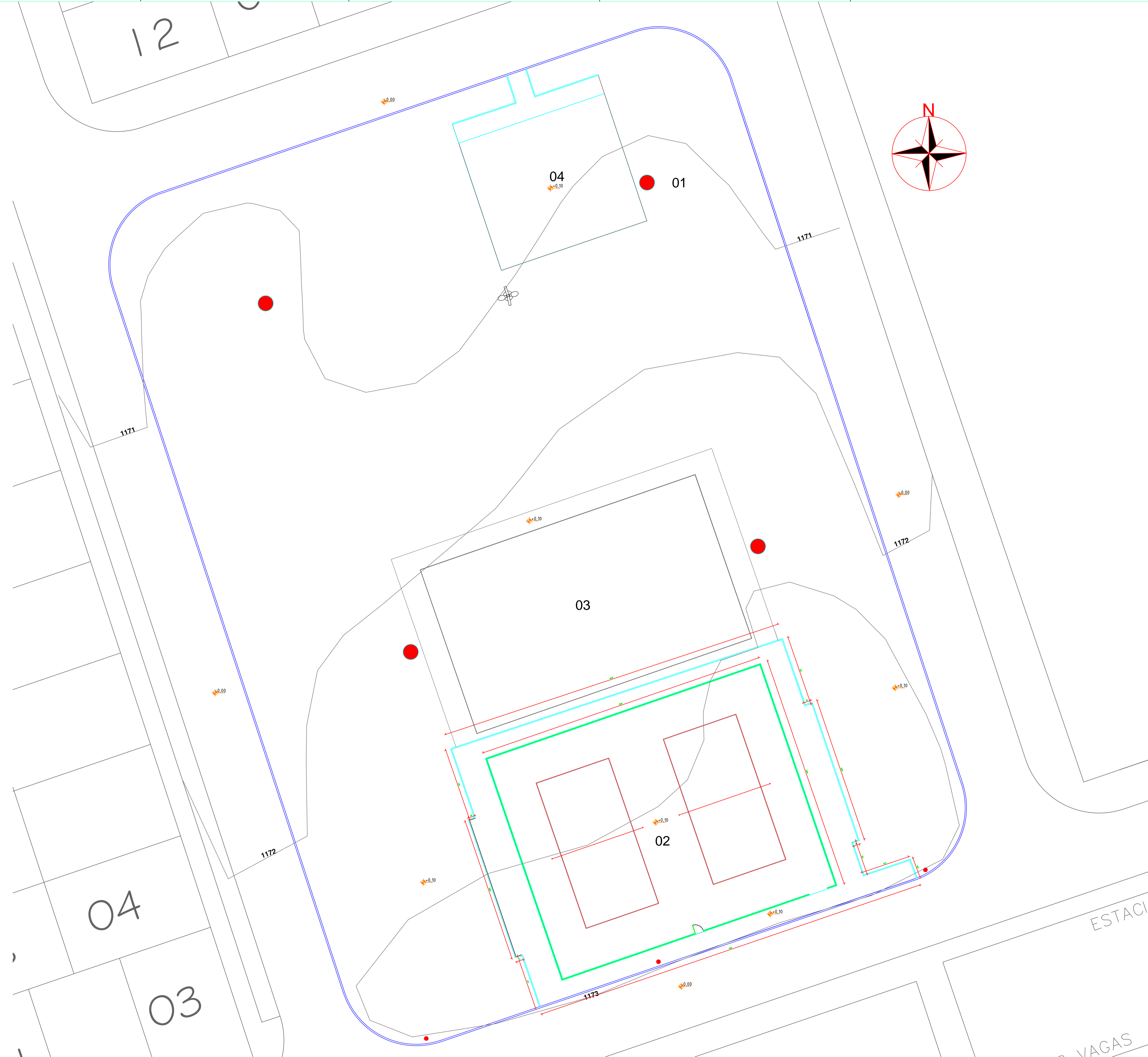

LEGENDA PAVIMENTAÇÃO		
SÍMBOLO	NOME	QUANTIDADE
	MEIO FIO NOVACAP	41,56 m
	MEIO FIO CORDÃO	100,72 m

RECANTO DAS EMAS DF	
ENDEREÇO: QUADRA 107 CONJUNTO 6/9 - RECANTO DAS EMAS DF	
PROPRIETÁRIO: GOVERNO DO DISTRITO FEDERAL - GDF	
AUTOR DO PROJETO:	NAYARA RAYANE BARBOSA SANTOS
RESPONSÁVEL TÉCNICO:	
PROPRIETÁRIO: _____	
AUTOR DO PROJETO:	CAU- _____
COAUTOR:	CAU- _____
GDF	GDF
	CREA
ARQUITETURA	
ADM REC RA-XV	PROJETO DE CAMPO DE AREIA DA PRAÇA 107
	MEIO FIO
ÁREA TOTAL: 6.273,74m² ESC.: 1/200	DESENHO: COLOM TIPO: DWG
	DATA: ABRIL/2021 VISTO:
	02/10

PLANTA DE MEIO FIO
ESCALA: 1/200

RECANTO DAS EMAS DF

ENDEREÇO: QUADRA 107CONJUNTO 6/9 - RECANTO DAS EMAS - DF

PROPRIETÁRIO: GOVERNO DO DISTRITO FEDERAL - GDF

AUTOR DO PROJETO: NAYARA RAYANE BARBOSA SANTOS

RESPONSÁVEL TÉCNICO:

[Assinatura]
Cristina Dávila Soares de Oliveira
Administradora do Recanto das Emas
Mat: 1688294-1

PROPRIETÁRIO

[Assinatura]
Nayara Rayane Barbosa Santos
Arquiteta Urbanista
CAU-DF 206.138.4

AUTOR DO PROJETO:

CAU-

COAUTOR:

CAU-

GDF

GDF

CREA

ARQUITETURA

ADM
REC
RA-XV

PROJETO DE CAMPO DE AREIA DA QUADRA 107

PAVIMENTAÇÃO

03/10

ÁREA TOTAL: 6.273,74m²

DESENHO: COLOM

DATA: ABRIL/2021

ESC.: 1/200

TIPO: DWG

VISTO:

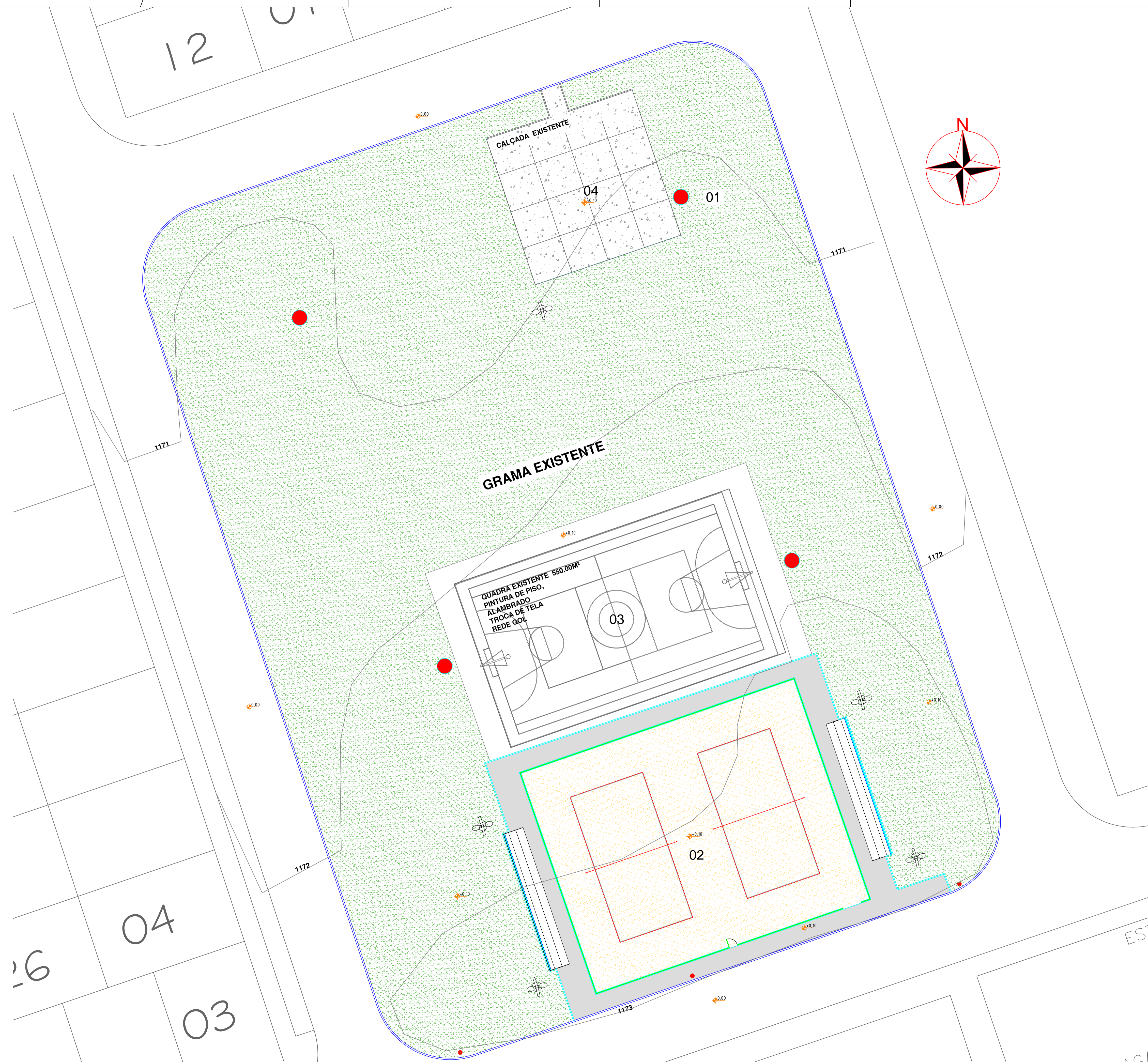

LEGENDA PAVIMENTAÇÃO		
SÍMBOLO	NOME	QUANTIDADE
	PISO DE CONCRETO POLIDO	245,223 m²
	GRAMA BATATAIS EXISTENTE	4172,768 m²
	AREIA	719,657 m²
	PISO TÁTIL DE ALERTA	33 unid.

RECANTO DAS EMAS DF	
ENDEREÇO: QUADRA 107 CONJUNTO 6/9 - RECANTO DAS EMAS - DF	
PROPRIETÁRIO: GOVERNO DO DISTRITO FEDERAL - GDF	
AUTOR DO PROJETO:	NAYARA RAYANE BARBOSA SANTOS
RESPONSÁVEL TÉCNICO:	
PROPRIETÁRIO: _____	
AUTOR DO PROJETO:	CAU- _____
COAUTOR:	CAU- _____
GDF	GDF
	CREA
ARQUITETURA	
ADM REC RA-XV	PROJETO DE CAMPO DE AREIA DA QUADRA 107
	PAVIMENTAÇÃO
ÁREA TOTAL: 6.273,74m² ESC.: 1/200	DESENHO: COLOM TIPO: DWG
	DATA: ABRIL/2021 VISTO:
	03/10

PLANTA DE PAVIMENTAÇÃO
ESCALA: 1/200

RECANTO DAS EMAS DF

ENDEREÇO: QUADRA 107 CONJUNTO 6/9 - RECANTO DAS EMAS - DF

PROPRIETÁRIO: GOVERNO DO DISTRITO FEDERAL - GDF

AUTOR DO PROJETO: NAYARA RAYANE BARBOSA SANTOS

RESPONSÁVEL TÉCNICO:

Carla Dalva Soares de Oliveira
Administrador do Recanto das Emas
Mat.: 1339294-1

PROPRIETÁRIO

Nayara Rayane Barbosa Santos
Arquiteta-Urbanista
CAU-DF 206.138.4

AUTOR DO PROJETO:

CAU-

COAUTOR:

CAU-

GDF

GDF

CREA

ARQUITETURA

ADM
REC
RA-XV

PROJETO DE CAMPO DE AREIA DA QUADRA 107

TOPOGRAFIA

04/10

ÁREA TOTAL: 6.273,74m²

DESENHO: COLOM

DATA: ABRIL/2021

ESC.: 1/200

TIPO: DWG

VISTO:

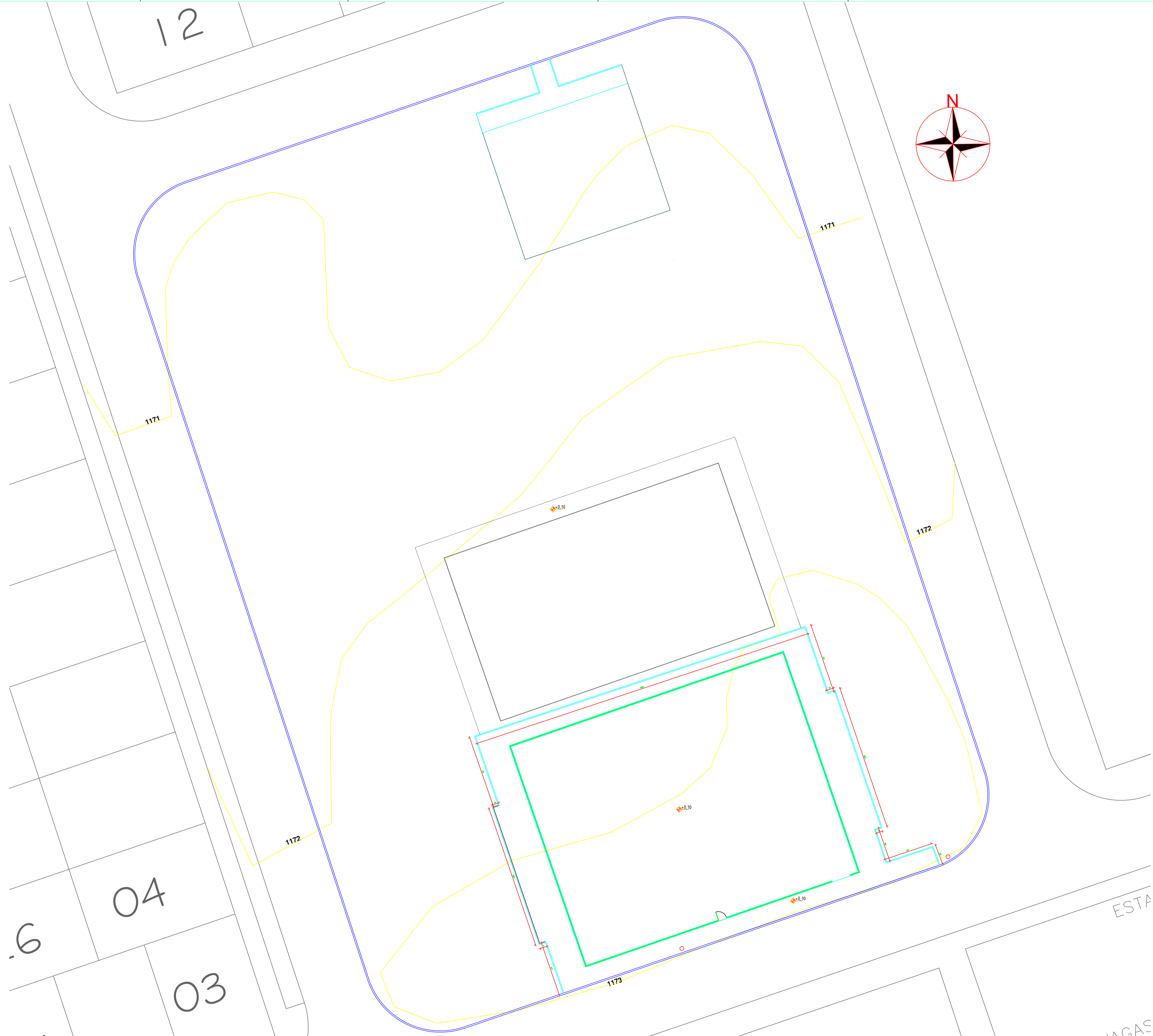

PLANTA DE ATERRO
 ESCALA: 1/200

RECANTO DAS EMAS DF	
ENDEREÇO: QUADRA 107 CONJUNTO 6/9 - RECANTO DAS EMAS - DF	
PROPRIETÁRIO: GOVERNO DO DISTRITO FEDERAL - GDF	
AUTOR DO PROJETO:	NAYARA RAYANE BARBOSA SANTOS
RESPONSÁVEL TÉCNICO:	
PROPRIETÁRIO _____ AUTOR DO PROJETO: _____ CAU- COAUTOR: _____ CAU-	
GDF	GDF
	CREA
ARQUITETURA	
ADM REC RA-XV	PROJETO DE CAMPO DE AREIA DA QUADRA 107 TOPOGRAFIA ÁREA TOTAL: 6.273,74m² ESC.: 1/200
DESENHO: COLOM	DATA: ABRIL/2021
TIPO: DWG	VISTO:
	04/10

RECANTO DAS EMAS DF

ENDEREÇO: QUADRA 107 CONJUNTO 6/9 - RECANTO DAS EMAS - DF

PROPRIETÁRIO: GOVERNO DO DISTRITO FEDERAL - GDF

AUTOR DO PROJETO: NAYARA RAYANE BARBOSA SANTOS

RESPONSÁVEL TÉCNICO:

Carlos Zelman Soares de Oliveira
Administrador do Recanto das Emas
Mat.: 1688294-1

PROPRIETÁRIO

AUTOR DO PROJETO:

Nayara Rayane Barbosa Santos
Arquiteta Urbanista
CAU-DF 206.138.4

CAU-

COAUTOR:

CAU-

GDF

GDF

CREA

ARQUITETURA

ADM
REC
RA-XV

PROJETO DE CAMPO DE AREIA DA QUADRA 107

ACESSIBILIDADE

05/10

ÁREA TOTAL: 6.273,74m²
ESC.: 1/250

DESENHO: COLOM
TIPO: DWG

DATA: ABRIL/2021
VISTO:

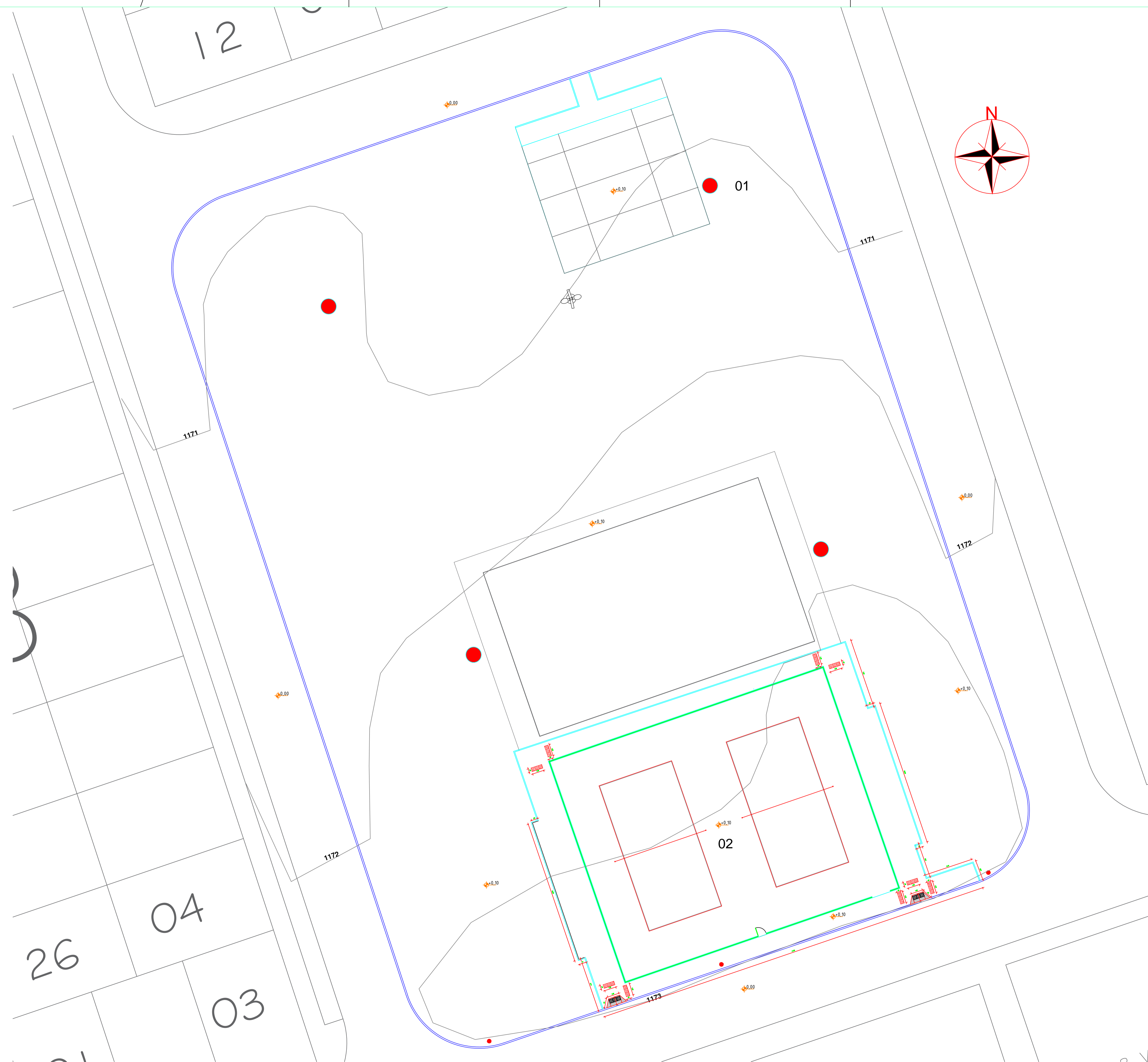

LEGENDA ACESSIBILIDADE		
SÍMBOLO	NOME	QUANTIDADE
	RAMPA COM ABAS	04 unid.
	PISO TÁTIL DE ALERTA	33 unid.

RECANTO DAS EMAS DF	
ENDEREÇO: QUADRA 107 CONJUNTO 6/9 - RECANTO DAS EMAS - DF	
PROPRIETÁRIO: GOVERNO DO DISTRITO FEDERAL - GDF	
AUTOR DO PROJETO:	NAYARA RAYANE BARBOSA SANTOS
RESPONSÁVEL TÉCNICO:	
PROPRIETÁRIO: _____ AUTOR DO PROJETO: _____ CAU- COAUTOR: _____ CAU-	
GDF	GDF
	CREA
ARQUITETURA	
ADM REC RA-XV	PROJETO DE CAMPO DE AREIA DA QUADRA 107 ACESSIBILIDADE 05/10 <small>ÁREA TOTAL: 6.273,74m² DESENHO: COLOM DATA: ABRIL/2021 ESC.: 1/250 TIPO: DWG VISTO:</small>

PLANTA DE ACESSIBILIDADE
ESCALA: 1/200

RECANTO DAS EMAS DF

ENDEREÇO: QUADRA 107 CONJUNTO 6/9 - RECANTO DAS EMAS - DF

PROPRIETÁRIO: GOVERNO DO DISTRITO FEDERAL - GDF

AUTOR DO PROJETO: NAYARA RAYANE BARBOSA SANTOS

RESPONSÁVEL TÉCNICO:

Cintia Patrícia Soares de Oliveira
Administrador do Recanto das Emas
Matr.: 1689294-1

PROPRIETÁRIO

AUTOR DO PROJETO:

Nayara Rayane Barbosa Santos
Arquiteta Urbanista
CAU-DF 206.138.4

CAU-

COAUTOR:

CAU-

GDF

GDF

CREA

ARQUITETURA

ADM
REC
RA-XV

PROJETO DE CAMPO DE AREIA DA QUADRA 107

ILUMINAÇÃO

06/10

ÁREA TOTAL: 6.273,74m²

DESENHO: COLOM

DATA: ABRIL/2021

ESC.: 1/200

TIPO: DWG

VISTO:

12

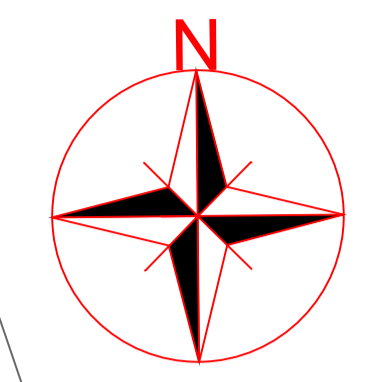
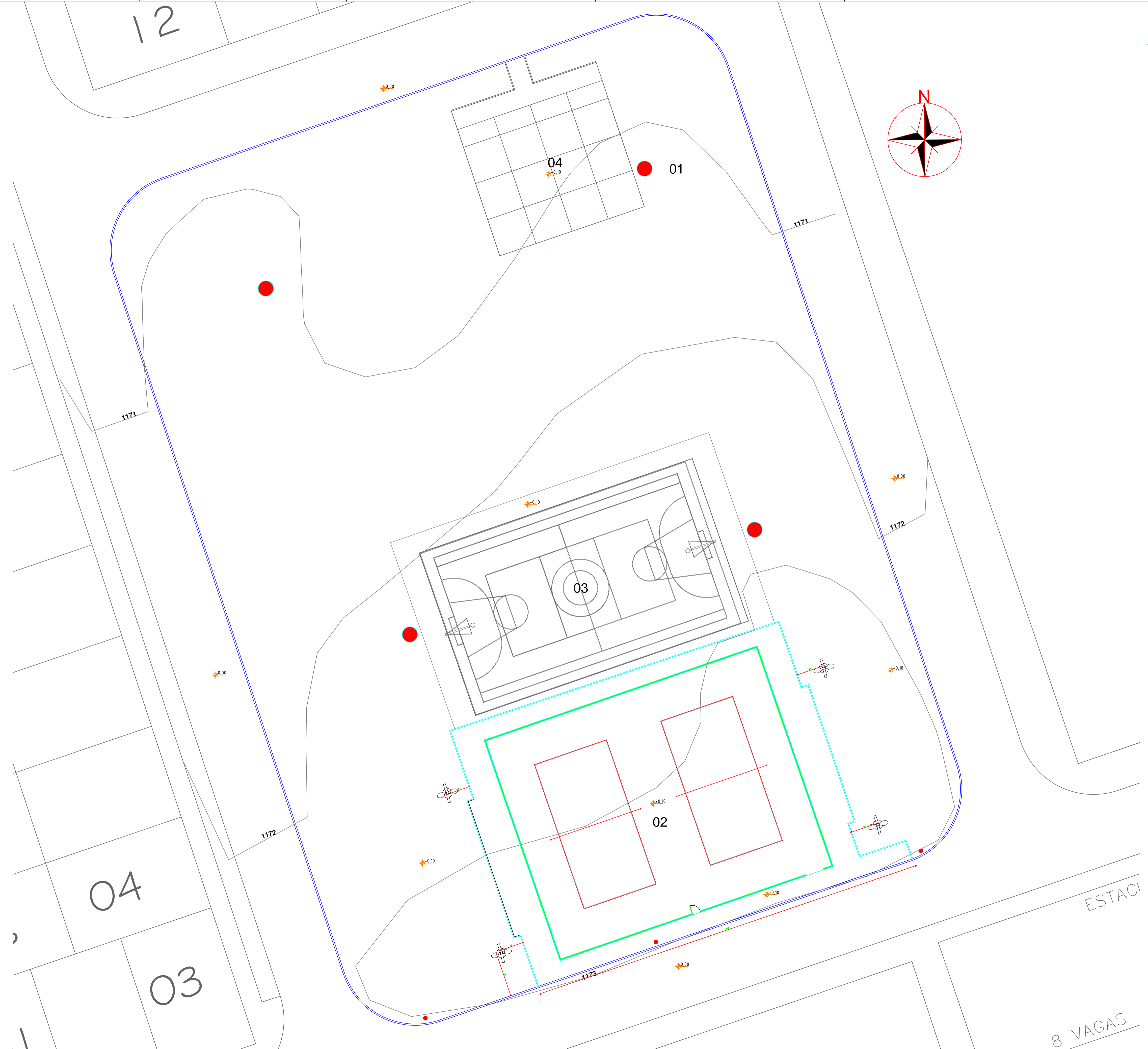

LEGENDA ILUMINAÇÃO		
SÍMBOLO	NOME	QUANTIDADE
	POSTE DUAS PÉTALAS A IMPLANTAR	04 unid.
	POSTE EXISTENTE QUATRO PÉTALAS	04 unid.

RECANTO DAS EMAS DF	
ENDEREÇO: QUADRA 107 CONJUNTO 6/9 - RECANTO DAS EMAS - DF	
PROPRIETÁRIO: GOVERNO DO DISTRITO FEDERAL - GDF	
AUTOR DO PROJETO:	NAYARA RAYANE BARBOSA SANTOS
RESPONSÁVEL TÉCNICO:	
PROPRIETÁRIO _____	
AUTOR DO PROJETO:	CAU- _____
COAUTOR:	CAU- _____
GDF	GDF
	CREA

ARQUITETURA		
PROJETO DE CAMPO DE AREIA DA QUADRA 107		
ADM REC RA-XV	ILUMINAÇÃO	06/10
ÁREA TOTAL: 6.273,74m ² ESC.: 1/200	DESENHO: COLOM TIPO: DWG	DATA: ABRIL/2021 VISTO:

PLANTA DE ILUMINAÇÃO
ESCALA: 1/250

ESTACI
8 VAGAS

RECANTO DAS EMAS DF

ENDEREÇO: QUADRA 107 CONJUNTO 6/9 RECANTO DAS EMAS - DF

PROPRIETÁRIO: GOVERNO DO DISTRITO FEDERAL - GDF

AUTOR DO PROJETO: NAYARA RAYANE BARBOSA SANTOS

RESPONSÁVEL TÉCNICO:

 Carlos Dalven Soares de Oliveira
 Administrador do Recanto das Emas
 Matr. 200024/4

PROPRIETÁRIO

AUTOR DO PROJETO:

 Nayara Rayane Barbosa Santos
 Arquiteta Urbanista
 CAU-DF 206.138.4

CAU-

COAUTOR:

CAU-

GDF

GDF

CREA

ARQUITETURA

ADM
REC
RA-XV

PROJETO DE CAMPO DE AREIA DA QUADRA 107

MOBILIÁRIO

07/10

ÁREA TOTAL: 6.273,74m²
ESC.: 1/200

DESENHO: COLOM
TIPO: DWG

DATA: ABRIL/2021
VISTO:

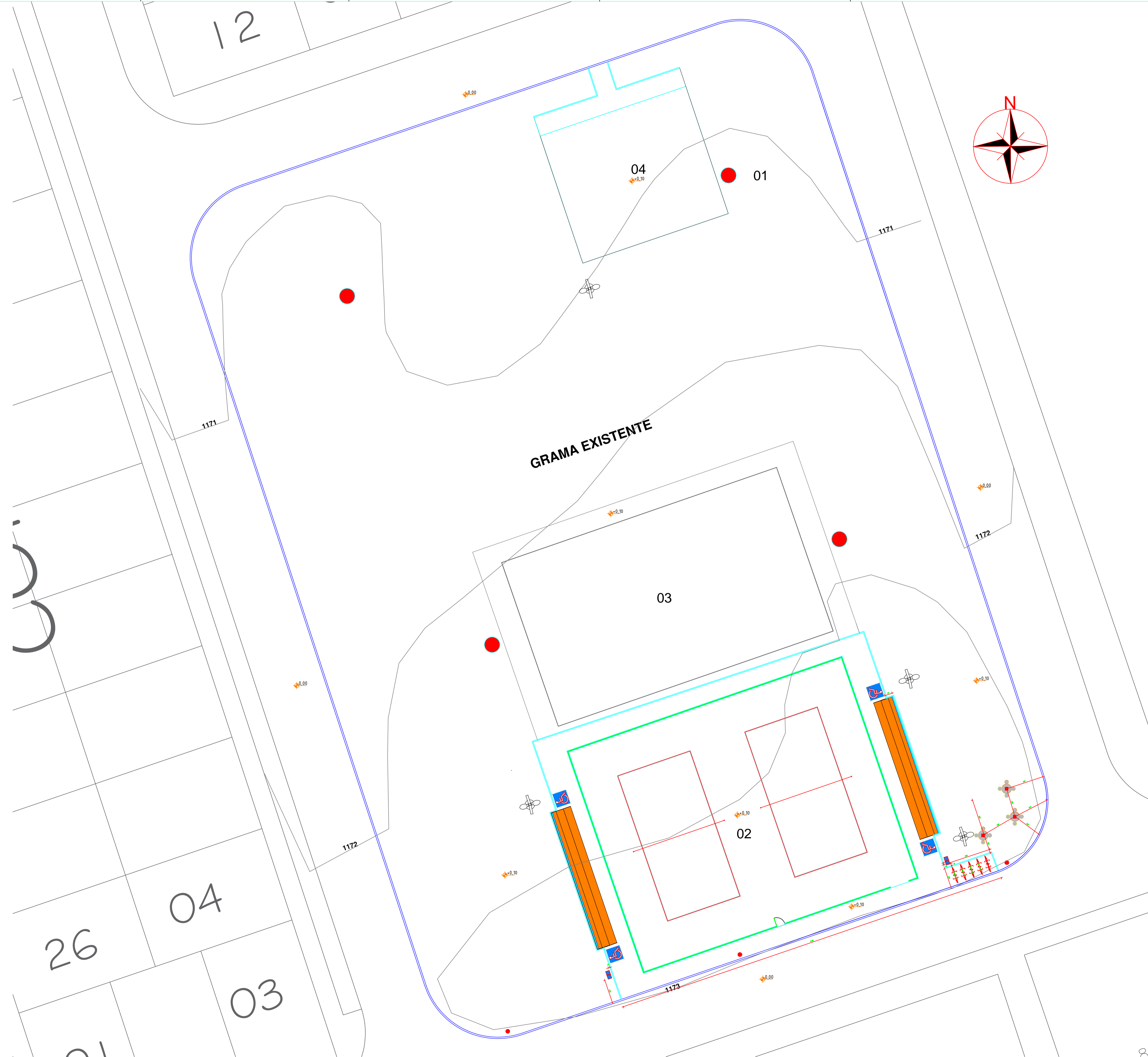

LEGENDA MOBILIÁRIO		
SÍMBOLO	NOME	QUANTIDADE
	MESA DE CONCRETO COM TABULEIRO PARA JOGOS	03 unid.
	LIXEIRA PÚBLICA	02 unid.
	BICICLETÁRIO (5 PEÇAS)	01 unid.

PLANTA DE MOBILIÁRIO
ESCALA: 1/200

RECANTO DAS EMAS DF	
ENDEREÇO: QUADRA 107 CONJUNTO 6/9 RECANTO DAS EMAS - DF	
PROPRIETÁRIO: GOVERNO DO DISTRITO FEDERAL - GDF	
AUTOR DO PROJETO:	NAYARA RAYANE BARBOSA SANTOS
RESPONSÁVEL TÉCNICO:	
PROPRIETÁRIO _____	
AUTOR DO PROJETO:	CAU- _____
COAUTOR:	CAU- _____
GDF	GDF
	CREA
ARQUITETURA	
ADM REC RA-XV	PROJETO DE CAMPO DE AREIA DA QUADRA 107
	MOBILIÁRIO
ÁREA TOTAL: 6.273,74m² ESC.: 1/200	DESENHO: COLOM TIPO: DWG
	DATA: ABRIL/2021 VISTO:
	07/10

RECANTO DAS EMAS DF

ENDEREÇO: QUADRA 107 CONJUNTO 6/9 RECANTO DAS EMAS - DF

PROPRIETÁRIO: GOVERNO DO DISTRITO FEDERAL - GDF

AUTOR DO PROJETO: NAYARA RAYANE BARBOSA SANTOS

RESPONSÁVEL TÉCNICO:

PROPRIETÁRIO

AUTOR DO PROJETO:

COAUTOR:

Carlos Julian Soares de Oliveira
Administrador do Recanto das Emas
Mat: 1690704-1

Nayara Rayane Barbosa Santos
Arquiteta Urbanista
CAU-DF/206-138,4

CAU-

CAU-

GDF

GDF

CREA

ARQUITETURA

ADM
REC
RA-XV

PROJETO DE CAMPO DE AREIA DA QUADRA 107

DRENAGEM

08/10

ÁREA TOTAL: 6.273,74m²

DESENHO: COLOM

DATA: ABRIL/2021

ESC.: 1/200

TIPO: DWG

VISTO:

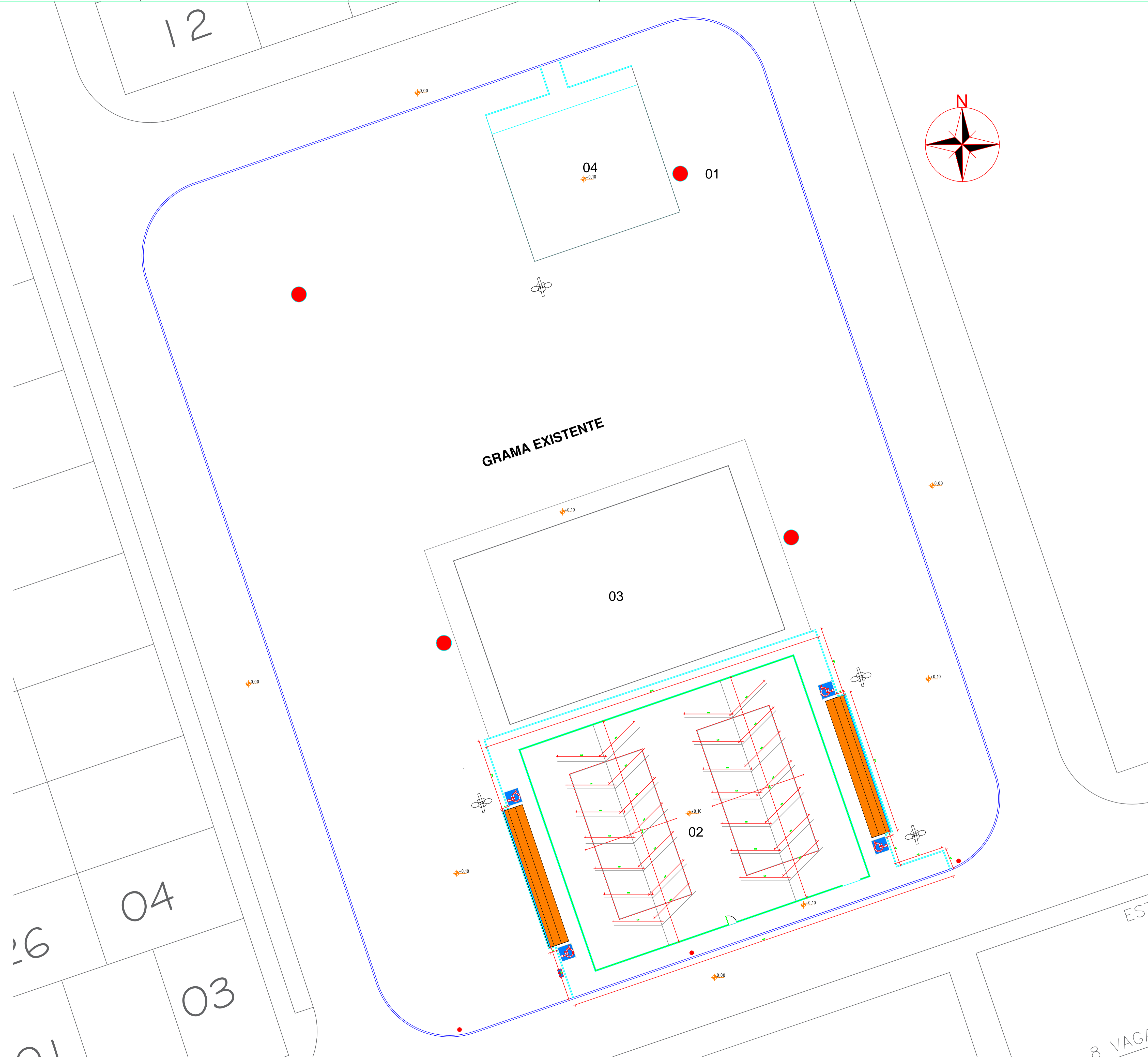

PLANTA DE DRENAGEM - ESPINHA DE PEIXE
 ESCALA: 1/200

RECANTO DAS EMAS DF	
ENDEREÇO: QUADRA 107 CONJUNTO 6/9 RECANTO DAS EMAS - DF	
PROPRIETÁRIO: GOVERNO DO DISTRITO FEDERAL - GDF	
AUTOR DO PROJETO:	NAYARA RAYANE BARBOSA SANTOS
RESPONSÁVEL TÉCNICO:	
PROPRIETÁRIO _____ AUTOR DO PROJETO: _____ CAU- COAUTOR: _____ CAU-	
GDF	GDF
	CREA
ARQUITETURA	
ADM REC RA-XV	PROJETO DE CAMPO DE AREIA DA QUADRA 107 DRENAGEM 08/10 <small>ÁREA TOTAL: 6.273,74m² DESENHO: COLOM DATA: ABRIL/2021 ESC.: 1/200 TIPO: DWG VISTO:</small>

RECANTO DAS EMAS DF

ENDEREÇO: QUADRA 107 CONJUNTO 6/9 - RECANTO DAS EMAS - DF

PROPRIETÁRIO: GOVERNO DO DISTRITO FEDERAL - GDF

AUTOR DO PROJETO: NAYARA RAYANE BARBOSA SANTOS

RESPONSÁVEL TÉCNICO:

PROPRIETÁRIO

AUTOR DO PROJETO:

COAUTOR:

Carlos Dalva Soares de Oliveira
Administrador do Recanto das Emas
Mat.: 1688204-4

Nayara Rayane Barbosa Santos
Arquiteta Urbanista
CAU-DF 206.138.4

CAU-

CAU-

GDF

GDF

CREA

ARQUITETURA

ADM
REC
RA-XV

PROJETO DE CAMPO DE AREIA QUADRA 107

DETALHAMENTO MOBILIÁRIO

09/10

ÁREA TOTAL: 6.273,74m²

DESENHO: COLOM

DATA: ABRIL/2021

ESC.: INDICADA

TIPO: DWG

VISTO:

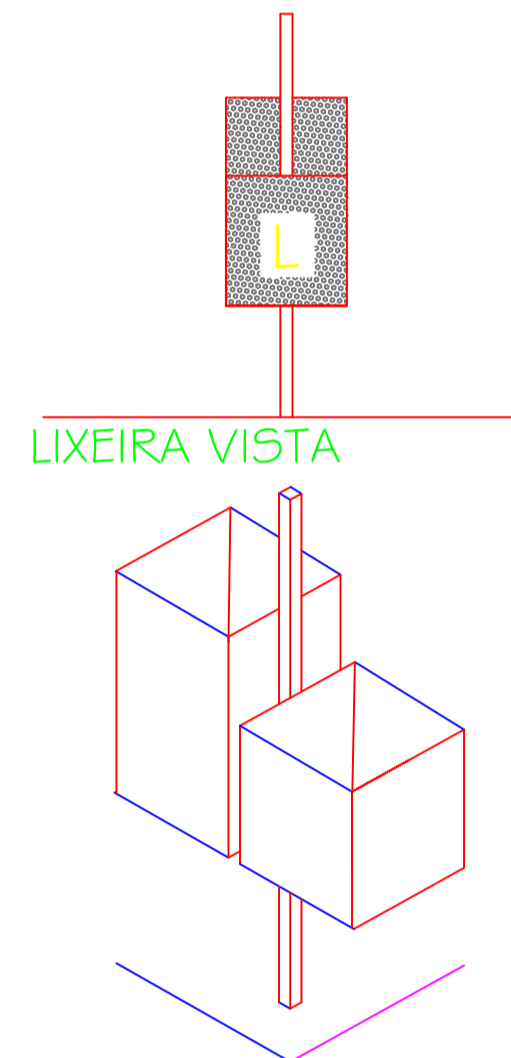
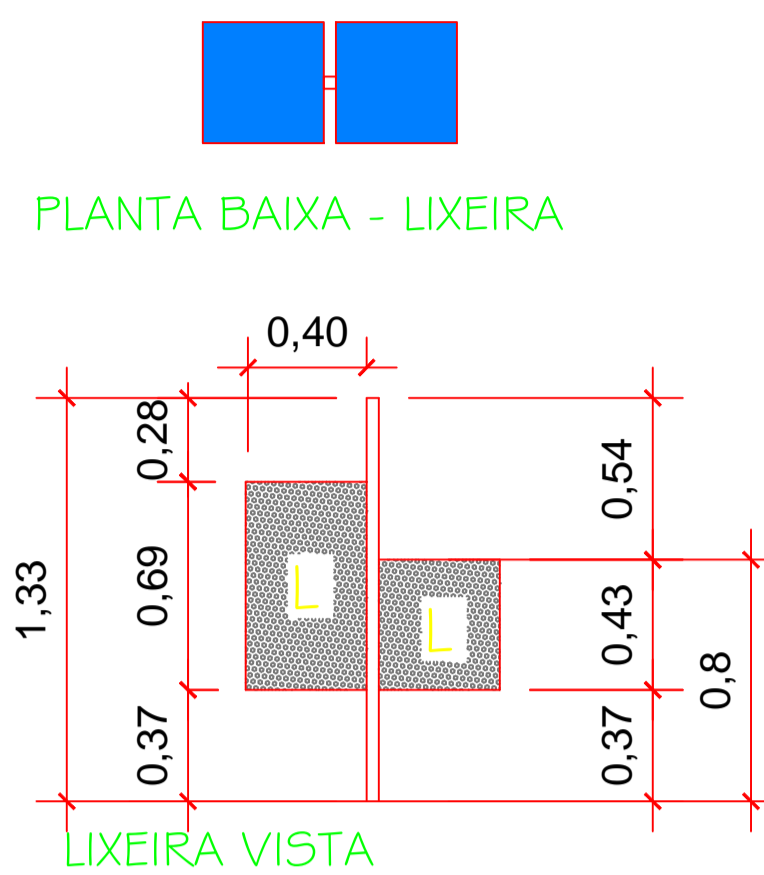

01 - LIXEIRA PÚBLICA
ESCALA: 1/25

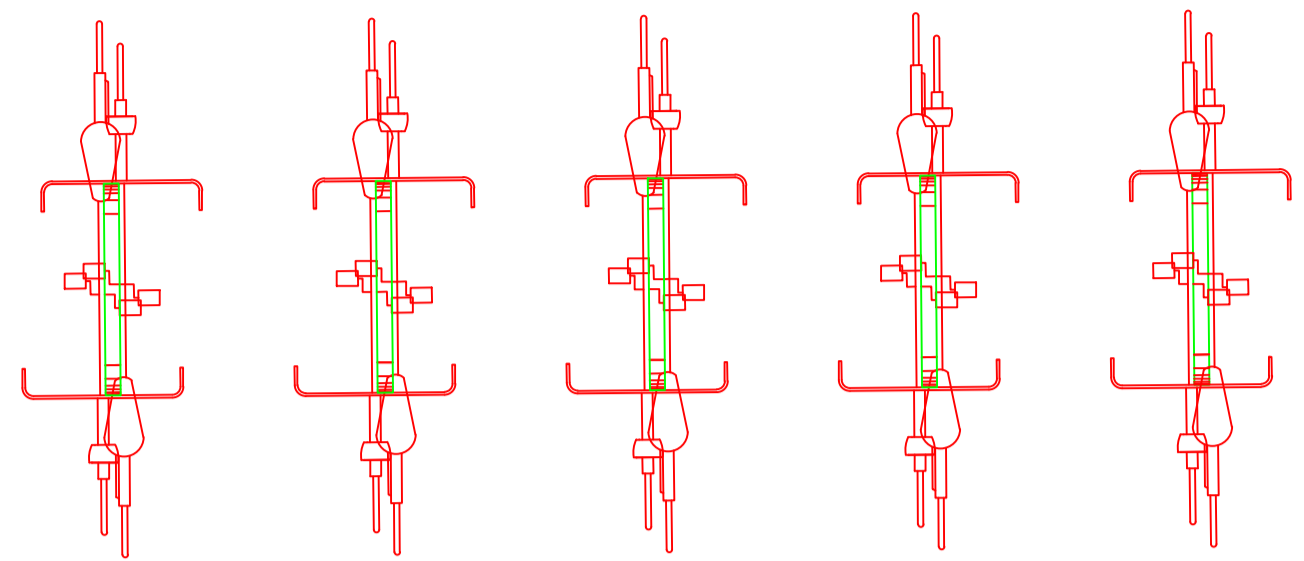

02 - BICICLETÁRIO (5 PEÇAS)
ESCALA: 1/25

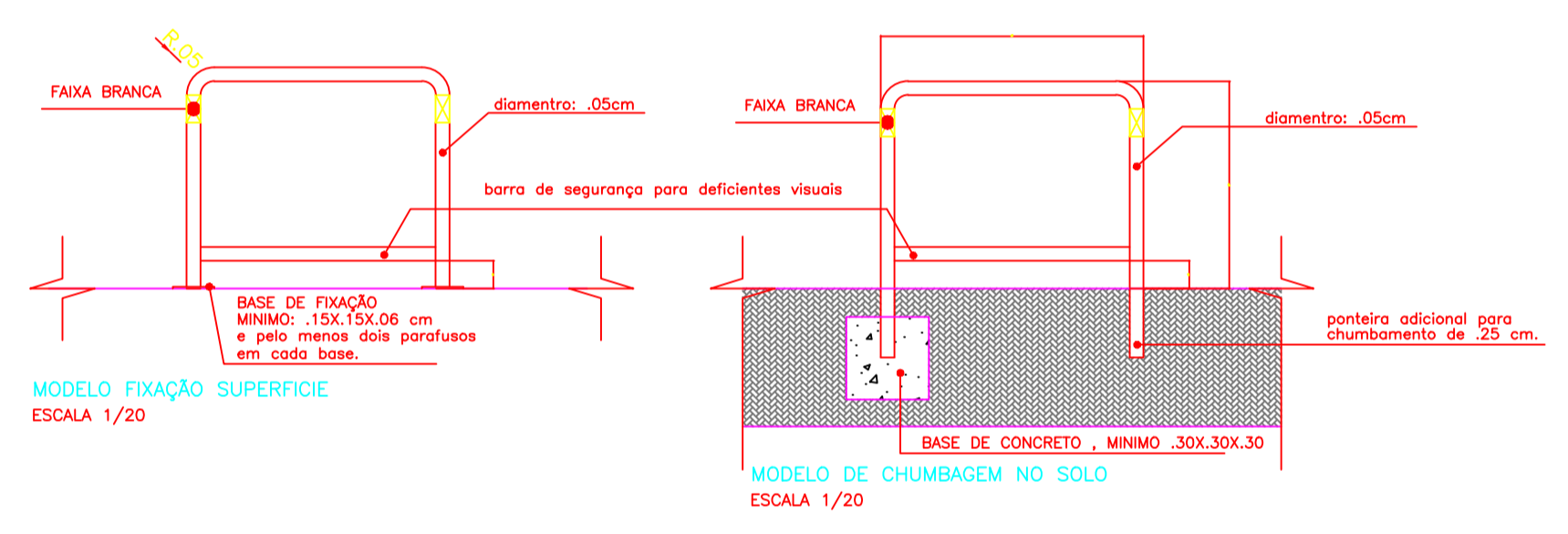

02 - BICICLETÁRIO (5 PEÇAS)
ESCALA: 1/25

LEGENDA DETALHAMENTO		
ITEM	NOME	QNT.
01	LIXEIRA PÚBLICA	02
02	BICICLETÁRIO (5 PEÇAS)	01
03	MESA DE CONCRETO COM TABULEIRO PARA JOGOS	03
04	ARQUIBANCADA	02

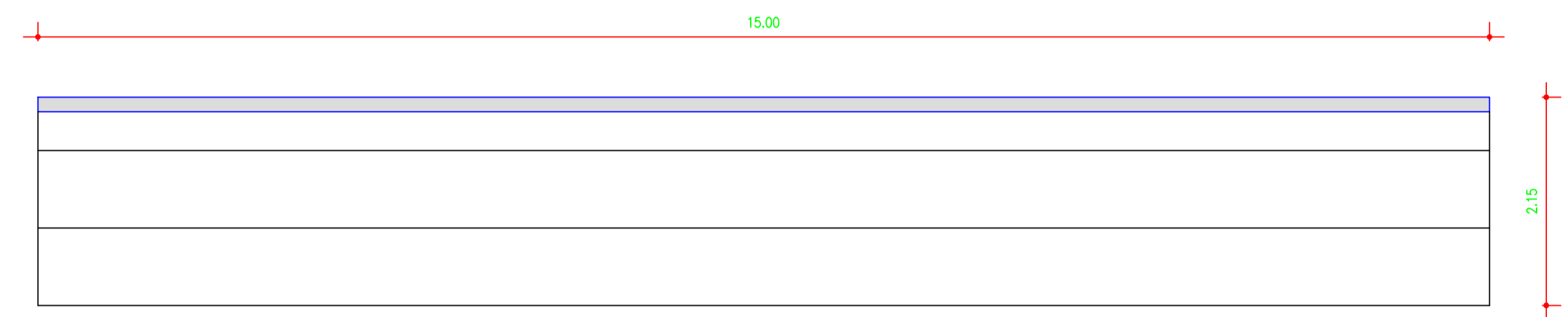

04 - ARQUIBANCADA
ESCALA: 1/50

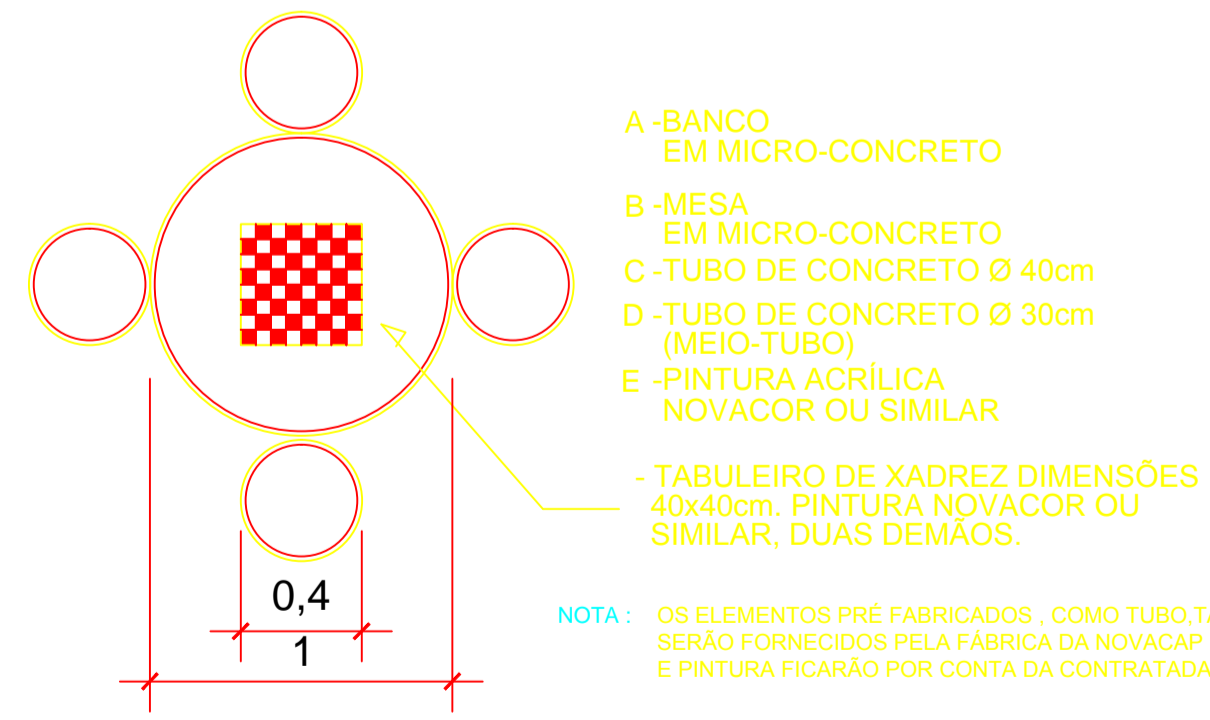
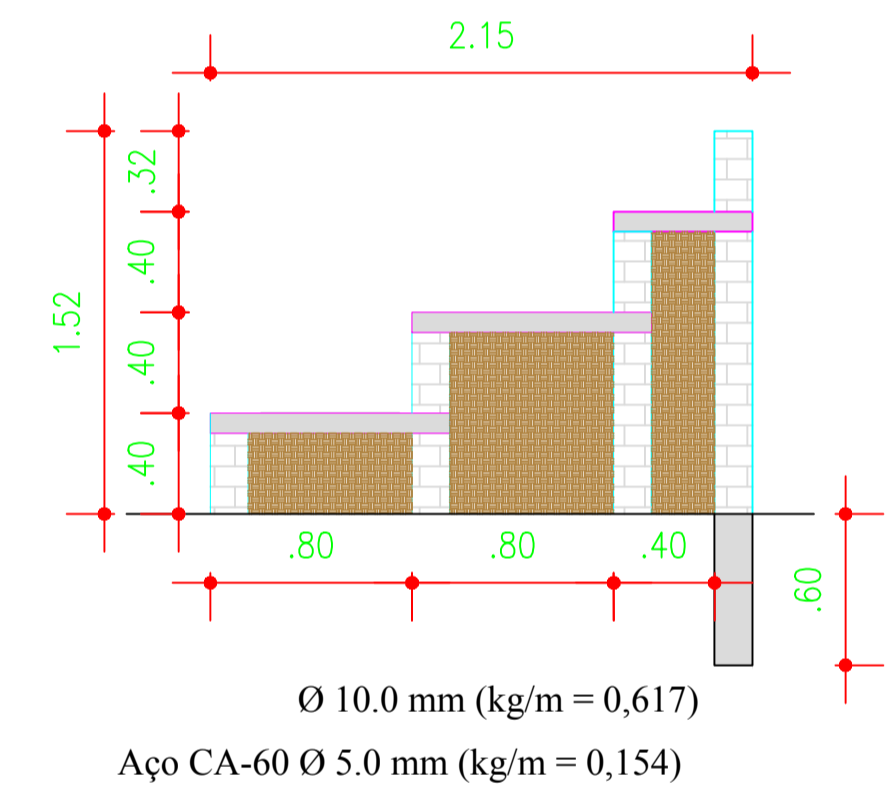

03 - MESA DE CONCRETO COM TABULEIRO PARA JOGOS
ESCALA: 1/25

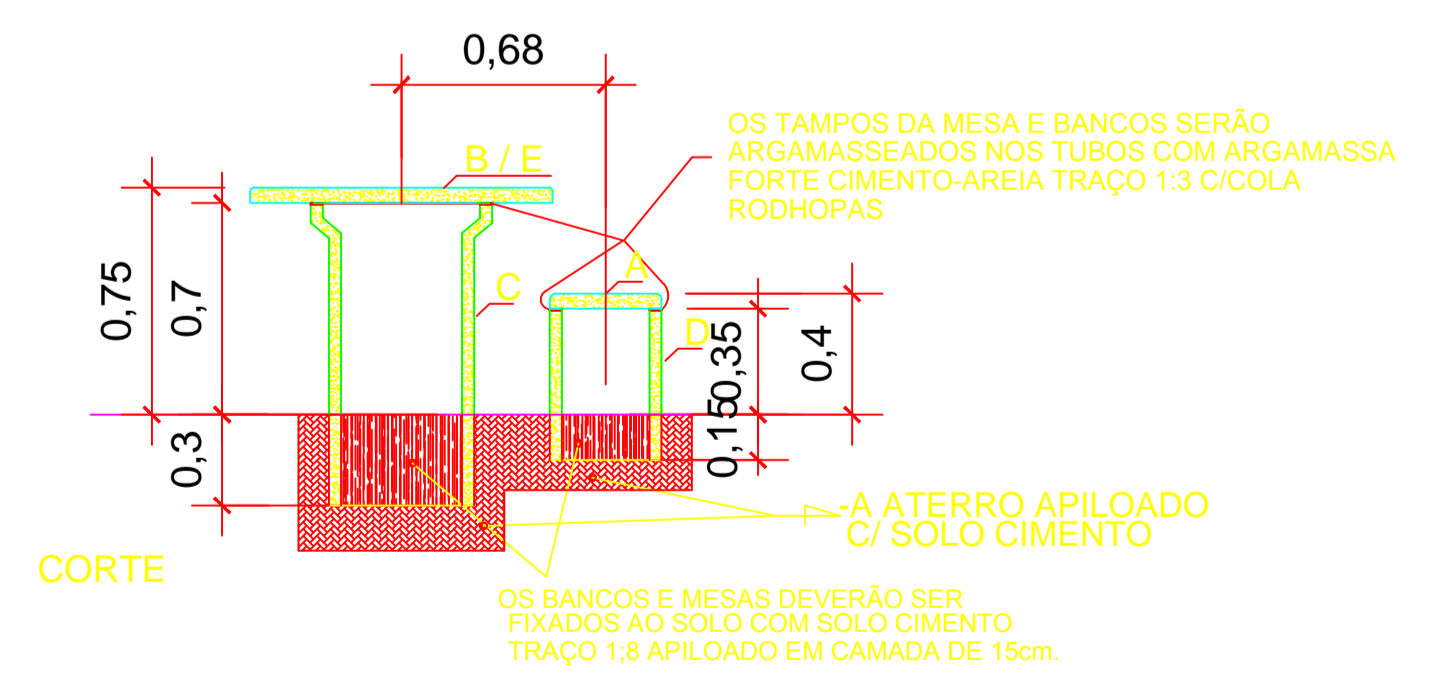

03 - MESA DE CONCRETO COM TABULEIRO PARA JOGOS
ESCALA: 1/25

RECANTO DAS EMAS DF	
ENDEREÇO: QUADRA 107 CONJUNTO 6/9 - RECANTO DAS EMAS - DF	
PROPRIETÁRIO: GOVERNO DO DISTRITO FEDERAL - GDF	
AUTOR DO PROJETO:	NAYARA RAYANE BARBOSA SANTOS
RESPONSÁVEL TÉCNICO:	
<p>PROPRIETÁRIO _____</p> <p>AUTOR DO PROJETO: _____ CAU-</p> <p>COAUTOR: _____ CAU-</p>	
GDF	GDF
	CREA
ARQUITETURA	
ADM REC RA-XV	PROJETO DE CAMPO DE AREIA QUADRA 107
DETALHAMENTO MOBILIÁRIO	
ÁREA TOTAL: 6.273,74m²	DESENHO: COLOM
ESC.: INDICADA	TIPO: DWG
	DATA: ABRIL/2021
	VISTO:
	09/10

RECANTO DAS EMAS DF

ENDEREÇO: QUADRA 107 CONJUNTO 6/9 - RECANTO DAS EMAS - DF

PROPRIETÁRIO: GOVERNO DO DISTRITO FEDERAL - GDF

AUTOR DO PROJETO: NAYARA RAYANE BARBOSA SANTOS

RESPONSÁVEL TÉCNICO:

PROPRIETÁRIO

AUTOR DO PROJETO:

COAUTOR:

Carlos Celvan Soares de Oliveira
 Administrador do Recanto das Emas
 Matr.: 1689294-1

Nayara Rayane Barbosa Santos
 Arquiteta Urbanista
 CAU-DF 206.138.4

CAU-

CAU-

GDF

GDF

CREA

ARQUITETURA

**ADM
REC
RA-XV**

PROJETO DE CAMPO DE AREIA QUADRA 107

DETALHAMENTO CAMPO DE AREIA

10/10

ÁREA TOTAL: 6.273,74m²

DESENHO: COLOM

DATA: ABRIL/2021

ESC.: INDICADA

TIPO: DWG

VISTO:

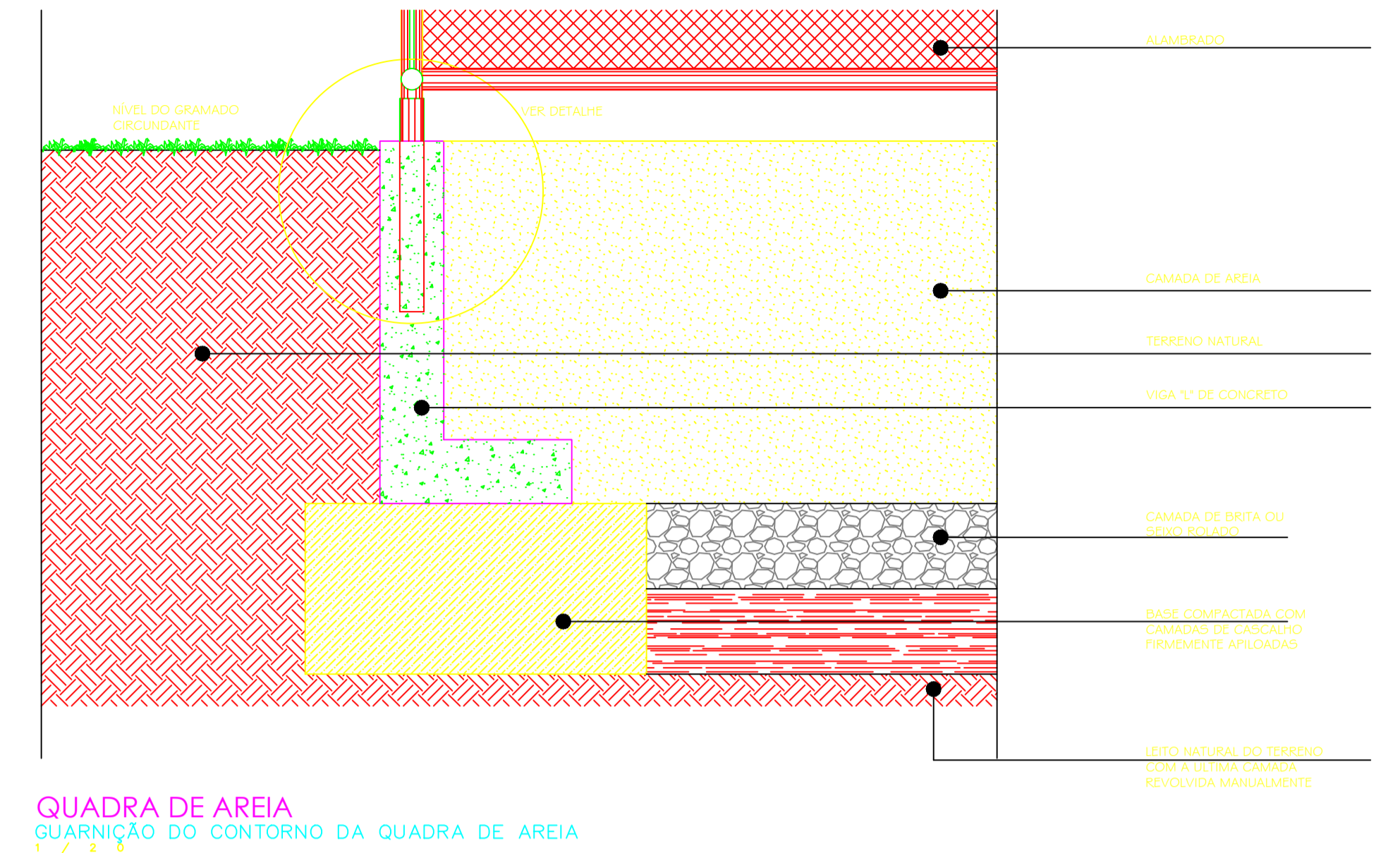
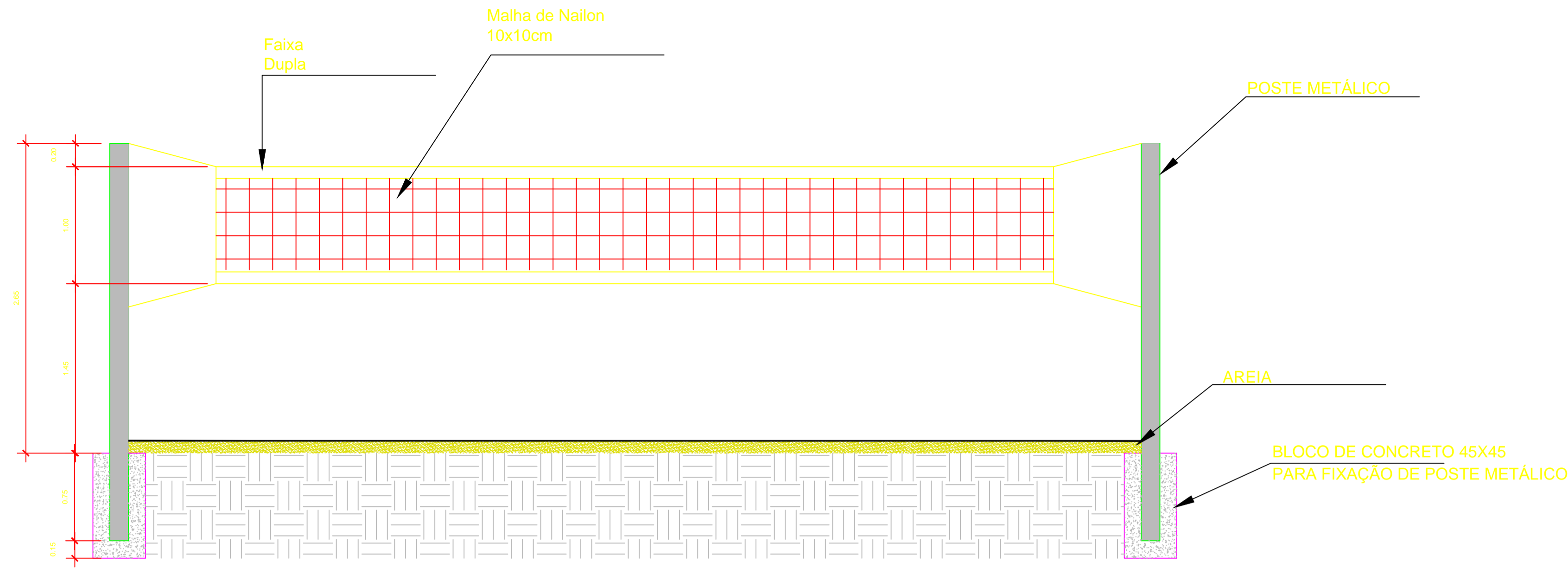

QUADRA DE AREIA
 FIXAÇÃO DO POSTE PARA REDE
 1 / 5 0

ALAMBRADO COM TUBO INDUSTRIAL Ø2" CHAPA #14 TELA LOSANGULAR
 MALHA 2" ARAME 12 ALTURA CONFORME PROJETO.

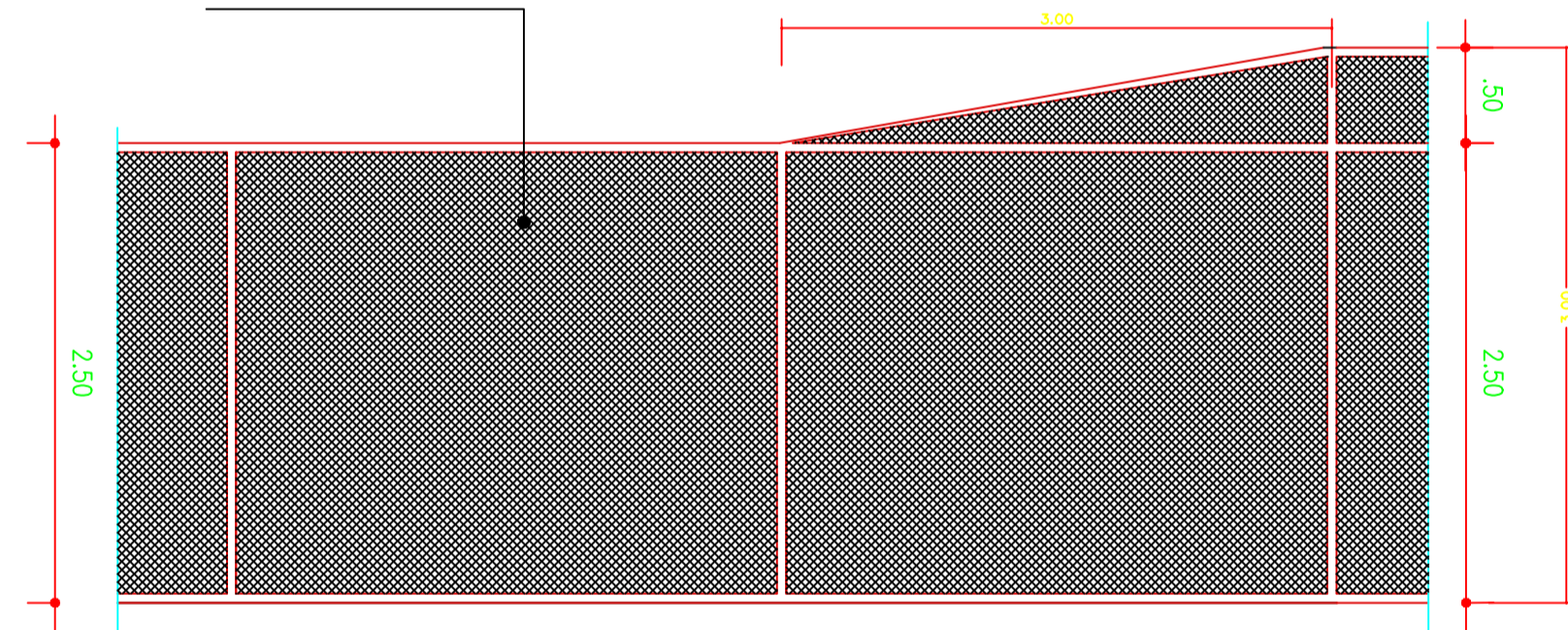

QUADRA DE AREIA
 ALAMBRADO – MÓDULO DE TRANSIÇÃO PARA OS FUNDOS
 1 / 5 0

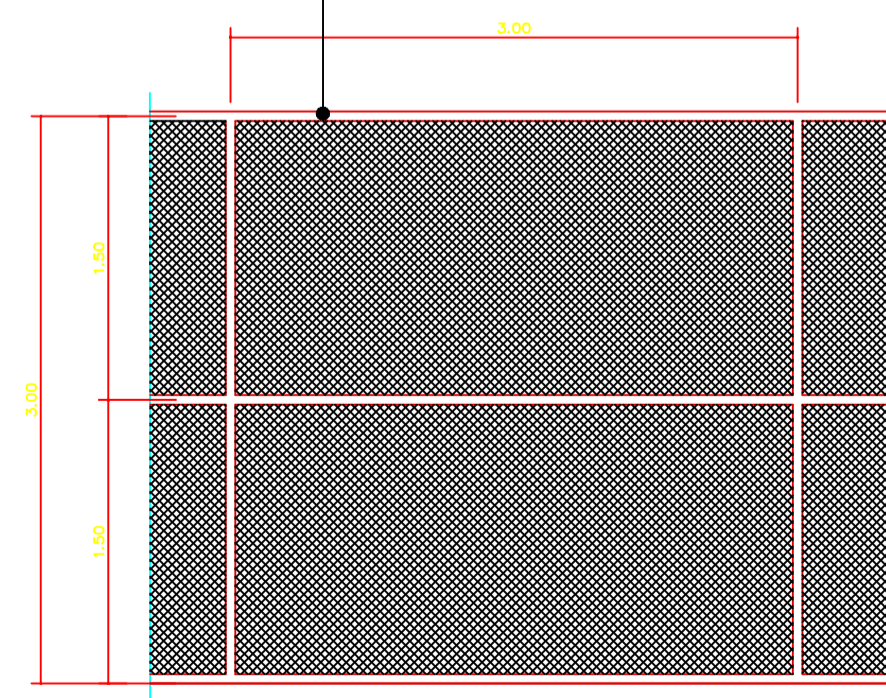

QUADRA DE AREIA
 ALAMBRADO – VISTA FUNDOS
 1 / 5 0

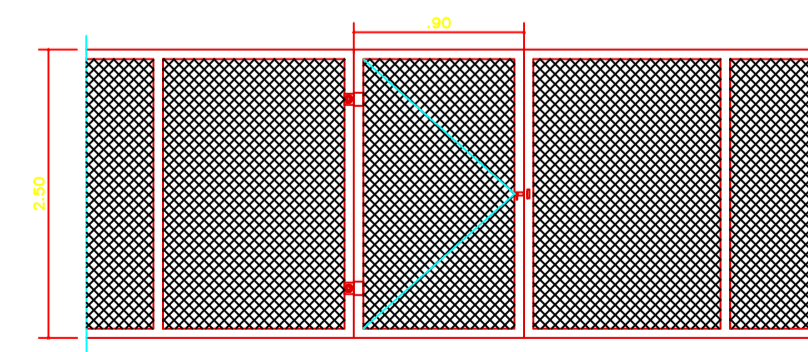

QUADRA DE AREIA
 ALAMBRADO – PORTÃO DE ENTRADA
 1 / 5 0

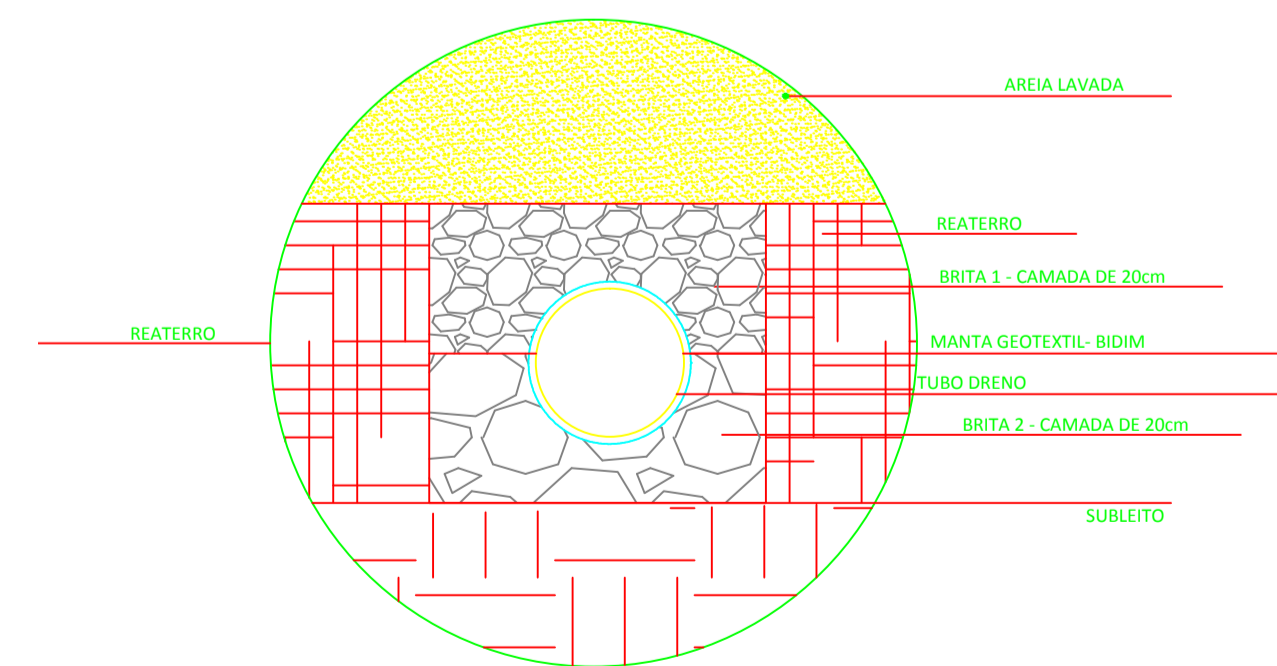
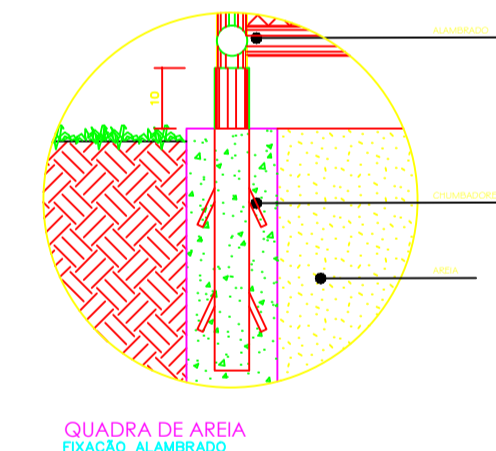

QUADRA DE AREIA
 DRENAGEM – DETALHAMENTO
 1 / 5 0

RECANTO DAS EMAS DF	
ENDEREÇO: QUADRA 107 CONJUNTO 6/9 - RECANTO DAS EMAS - DF	
PROPRIETÁRIO: GOVERNO DO DISTRITO FEDERAL - GDF	
AUTOR DO PROJETO:	NAYARA RAYANE BARBOSA SANTOS
RESPONSÁVEL TÉCNICO:	
PROPRIETÁRIO	
AUTOR DO PROJETO:	CAU-
COAUTOR:	CAU-
GDF	GDF
	CREA

ARQUITETURA			
ADM REC RA-XV	PROJETO DE CAMPO DE AREIA QUADRA 107		
	DETALHAMENTO CAMPO DE AREIA		
ÁREA TOTAL: 6.273,74m²	DESENHO: COLOM	DATA: ABRIL/2021	10/10
ESC.: INDICADA	TIPO: DWG	VISTO:	