

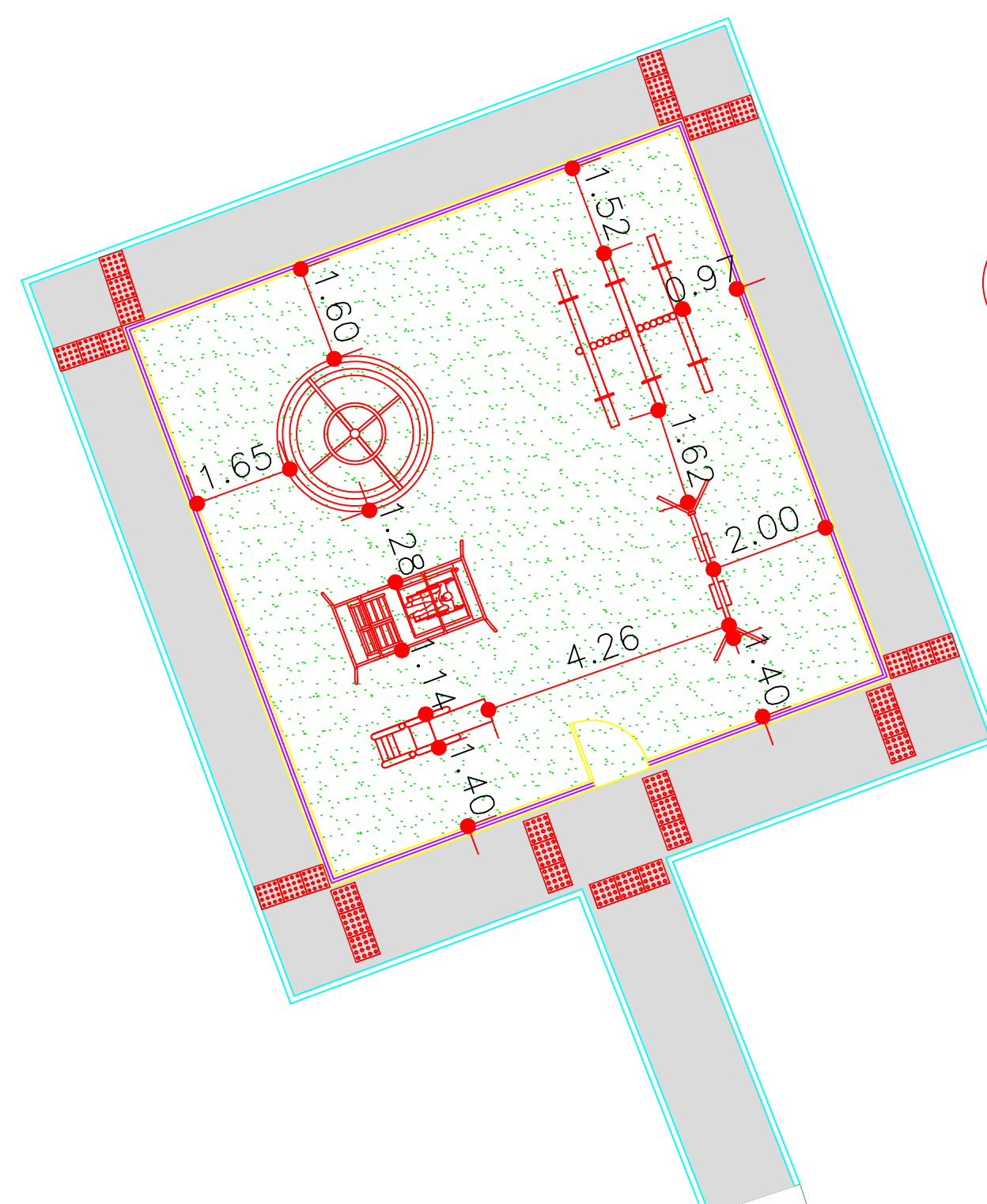



02 PLANTA DE SITUAÇÃO
ESCALA: 1/40.000

POSTE DE ILUMINAÇÃO



01 PLANTA BAIXA DE IMPLANTAÇÃO
ESCALA: 1/100

RECANTO DAS EMAS DF	
ENDEREÇO: QUADRA 405 - PRAÇA - RECANTO DAS EMAS DF	
PROPRIETÁRIO: GOVERNO DO DISTRITO FEDERAL - GDF	
AUTOR DO PROJETO:	NAYARA RAYANE BARBOSA SANTOS
RESPONSÁVEL TÉCNICO:	
PROPRIETÁRIO: _____ AUTOR DO PROJETO: _____ CAU- COAUTOR: _____ CAU-	
GDF	GDF
	CREA
ARQUITETURA	
ADM REC RA-XV	IMPLANTAÇÃO DE PARQUE INFANTIL
	IMPLANTAÇÃO
ÁREA TOTAL: 172,53m² ESCA: INDICADA	DESENHO: COLOM TIPO: DWG
	DATA: JAN/2022 VISTO:
	01/08

LEGENDA DE PAVIMENTAÇÃO		
INDICAÇÃO	ELEMENTO	ÁREA
	CALÇADA	66,32m²
	GRAMA SINTÉTICA	100m²

POSTE DE ILUMINAÇÃO

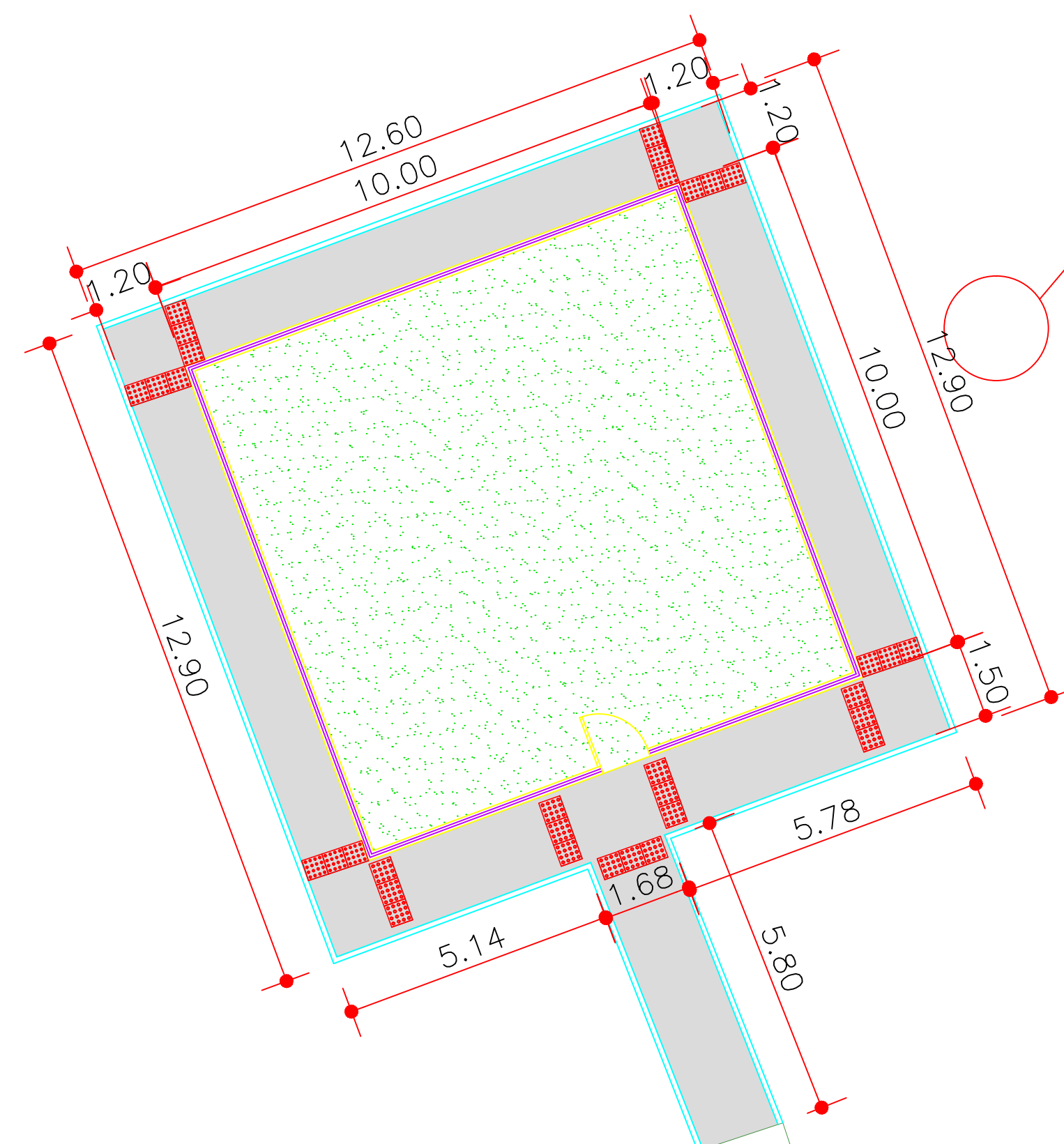

RECANTO DAS EMAS DF	
ENDEREÇO: QUADRA 405 - PRAÇA - RECANTO DAS EMAS DF	
PROPRIETÁRIO: GOVERNO DO DISTRITO FEDERAL - GDF	
AUTOR DO PROJETO:	NAYARA RAYANE BARBOSA SANTOS
RESPONSÁVEL TÉCNICO:	
<p>PROPRIETÁRIO: _____</p> <p>AUTOR DO PROJETO: _____ CAU-</p> <p>COAUTOR: _____ CAU-</p>	
GDF	GDF
	CREA
ARQUITETURA	
IMPLANTAÇÃO DE PARQUE INFANTIL	
ADM REC RA-XV	PAVIMENTAÇÃO
01	02/08
ÁREA TOTAL: 172,53m²	DESENHO: COLOM
ESQ: INDICADA	TIPO: DWG
	DATA: JAN/2022
	VISTO:

01 PLANTA BAIXA DE PAVIMENTAÇÃO
ESCALA: 1/100

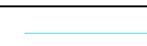
LEGENDA DE MEIO FIO		
INDICAÇÃO	ELEMENTO	PERÍMETRO
	MEIO FIO CORDÃO	66m

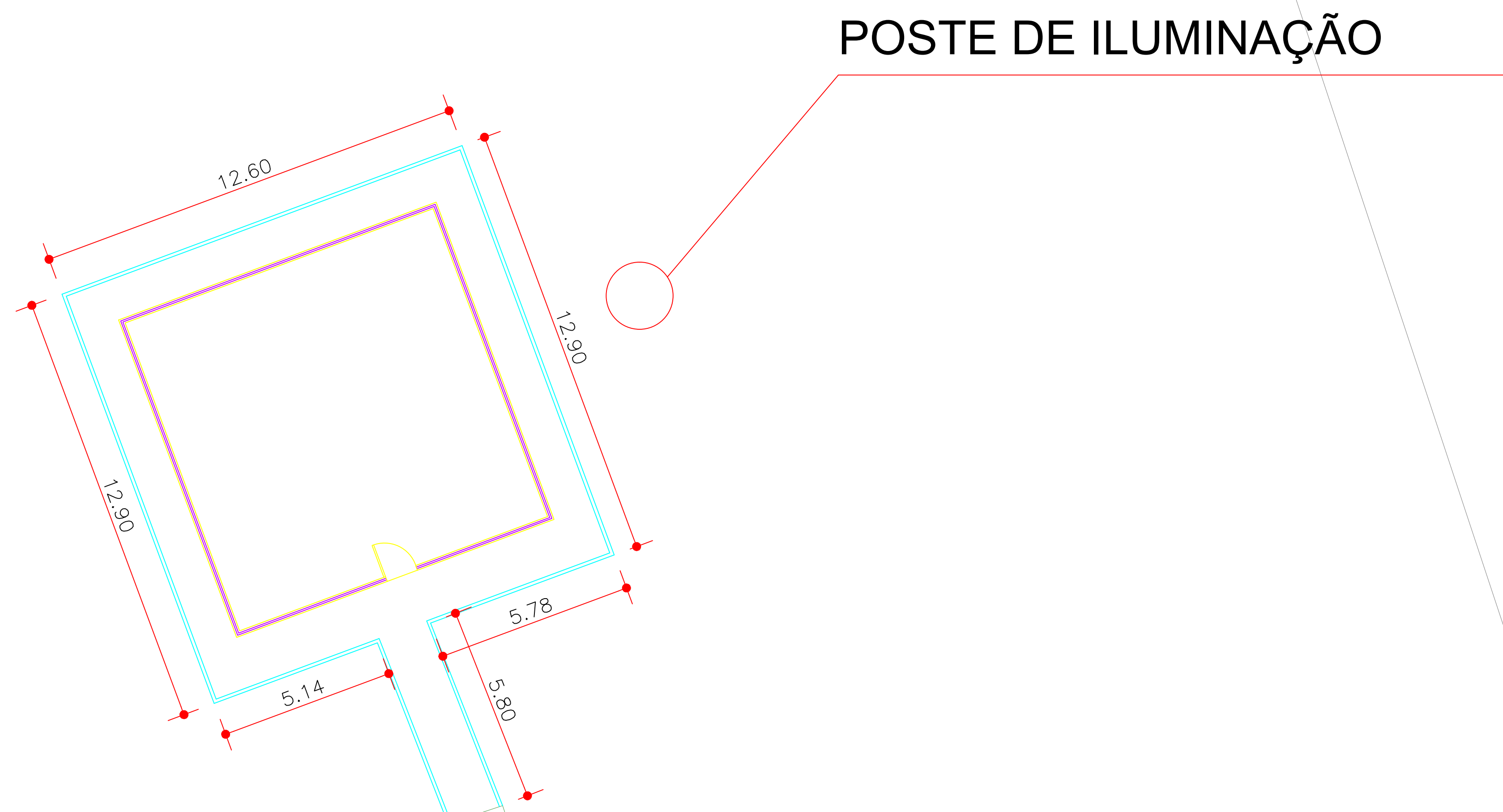

POSTE DE ILUMINAÇÃO

RECANTO DAS EMAS DF	
ENDEREÇO: QUADRA 405 - PRAÇA - RECANTO DAS EMAS DF	
PROPRIETÁRIO: GOVERNO DO DISTRITO FEDERAL - GDF	
AUTOR DO PROJETO:	NAYARA RAYANE BARBOSA SANTOS
RESPONSÁVEL TÉCNICO:	
PROPRIETÁRIO: _____ AUTOR DO PROJETO: _____ CAU- COAUTOR: _____ CAU-	
GDF	GDF
	CREA
ARQUITETURA	
IMPLANTAÇÃO DE PARQUE INFANTIL	
ADM REC RA-XV	MEIO FIO
03/08	
ÁREA TOTAL: 172,53m² ESCO: INDICADA	DESENHO: COLOM TIPO: DWG
DATA: JAN/2022	VISTO:

01 PLANTA BAIXA DE MEIO FIO
ESCALA: 1/100

LEGENDA DE MOBILIÁRIO		
INDICAÇÃO	ELEMENTO	QUANTIDADE
	CARROSSEL	01 UND.
	BALANÇO PNE	01 UND.
	GANGORRA	01 UND.
	BALANÇO	01 UND.
	ESCORREGADOR	01 UND.

POSTE DE ILUMINAÇÃO

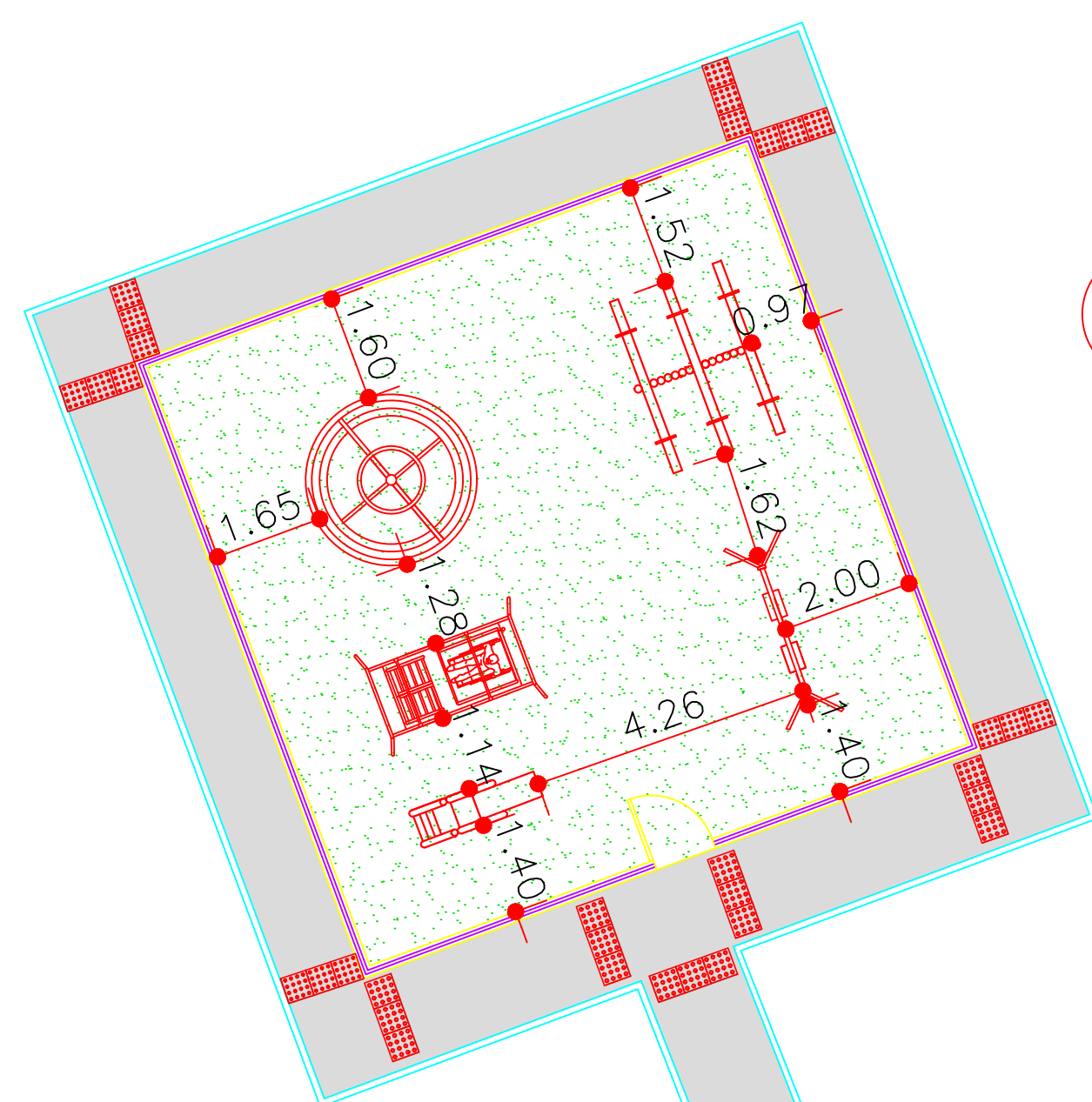

RECANTO DAS EMAS DF

ENDEREÇO: QUADRA 405 - PRAÇA - RECANTO DAS EMAS DF

PROPRIETÁRIO: GOVERNO DO DISTRITO FEDERAL - GDF

AUTOR DO PROJETO: NAYARA RAYANE BARBOSA SANTOS

RESPONSÁVEL TÉCNICO:

PROPRIETÁRIO _____

AUTOR DO PROJETO: _____ CAU-

COAUTOR: _____ CAU-

GDF

GDF

CREA

ARQUITETURA

IMPLANTAÇÃO DE PARQUE INFANTIL

ADM REC RA-XV	MOBILIÁRIO		05/08
	ÁREA TOTAL: 172.53m ² ESC.: INDICADA	DESENHO: COLOM TIPO: DWG	

01 PLANTA BAIXA DE MOBILIÁRIO
ESCALA: 1/100

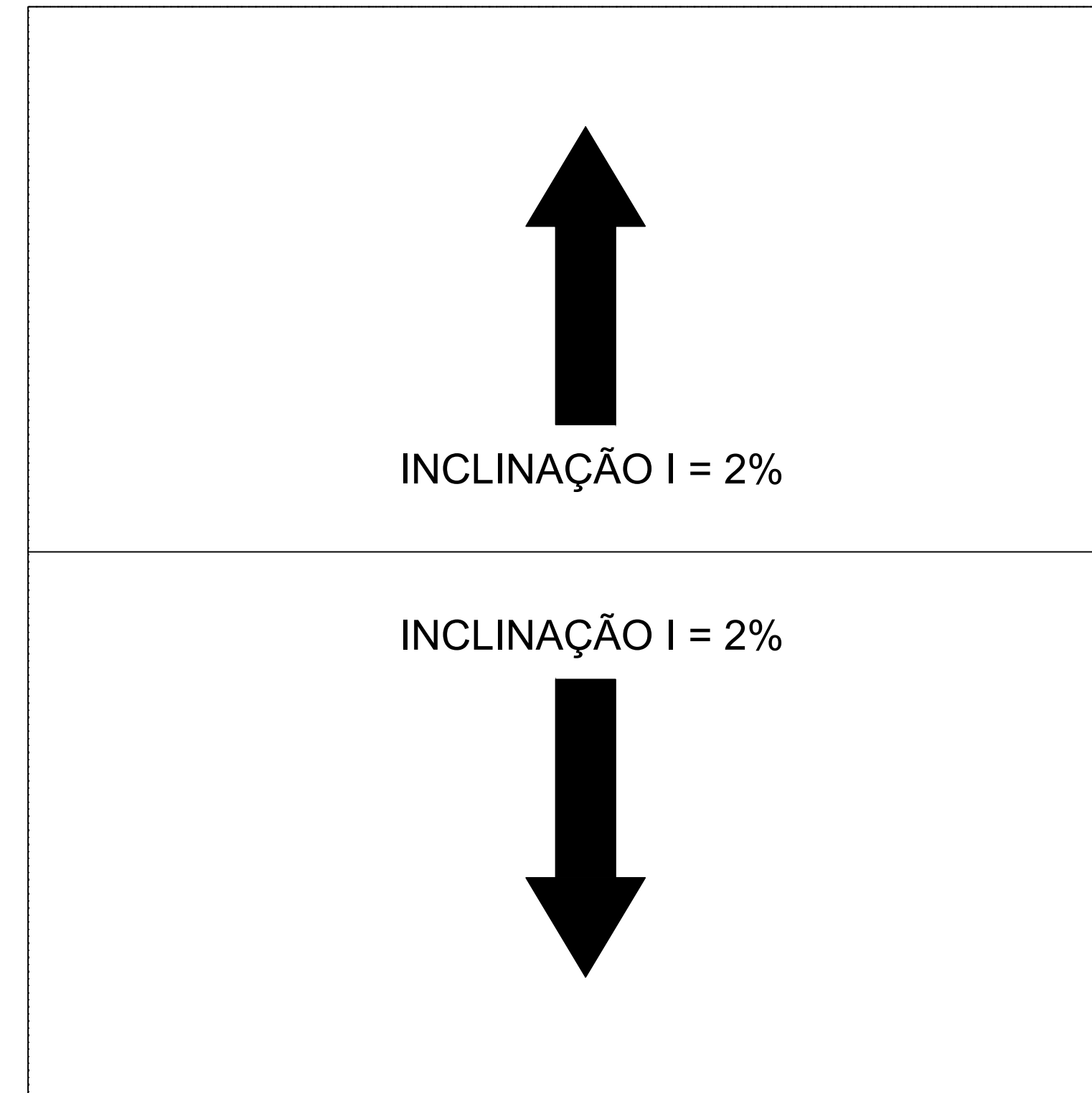
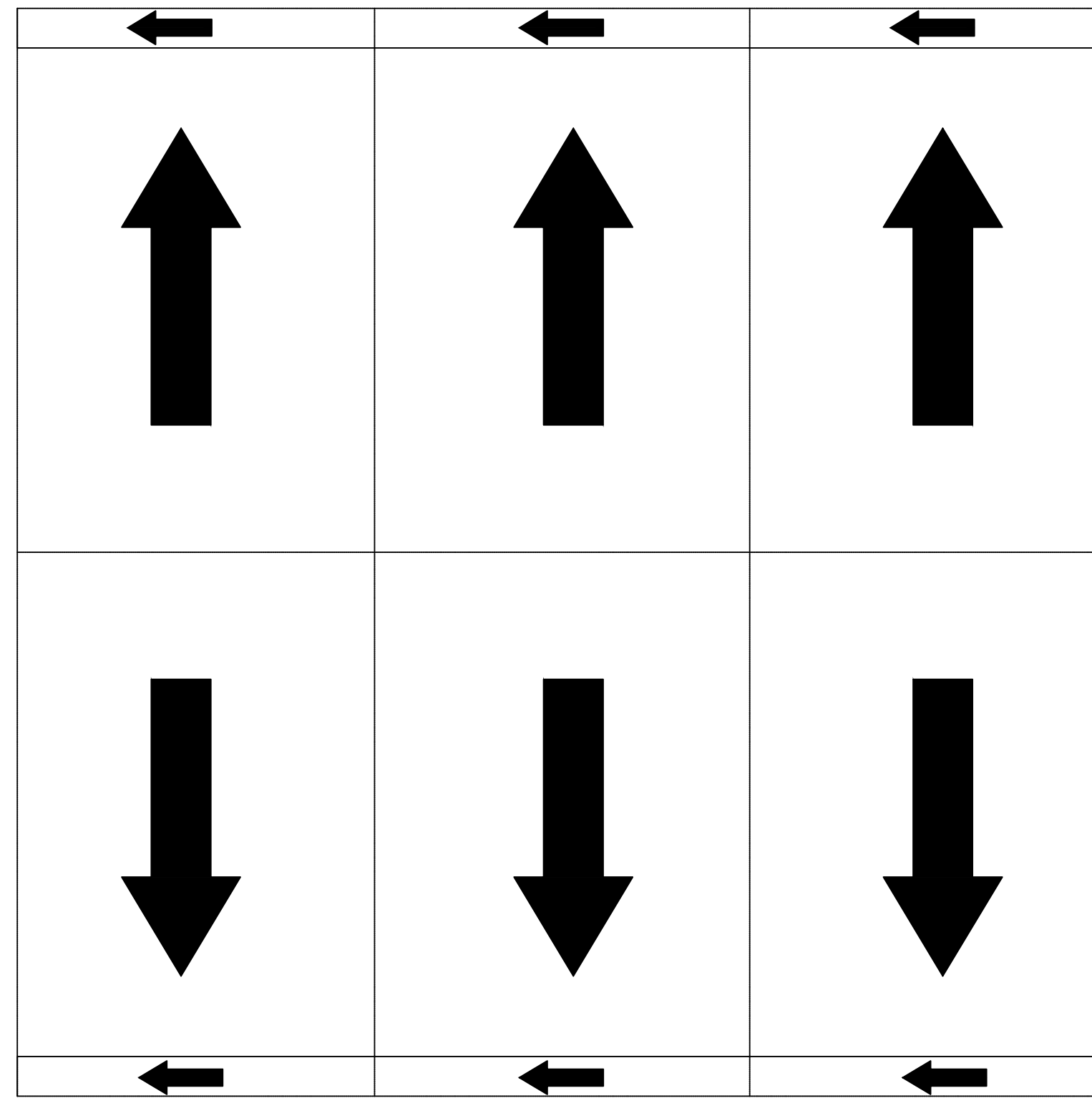

01 PLANTA DE DRENAGEM
ESCALA: 1/50

02 PLANTA DE INCLINAÇÃO
ESCALA: 1/50

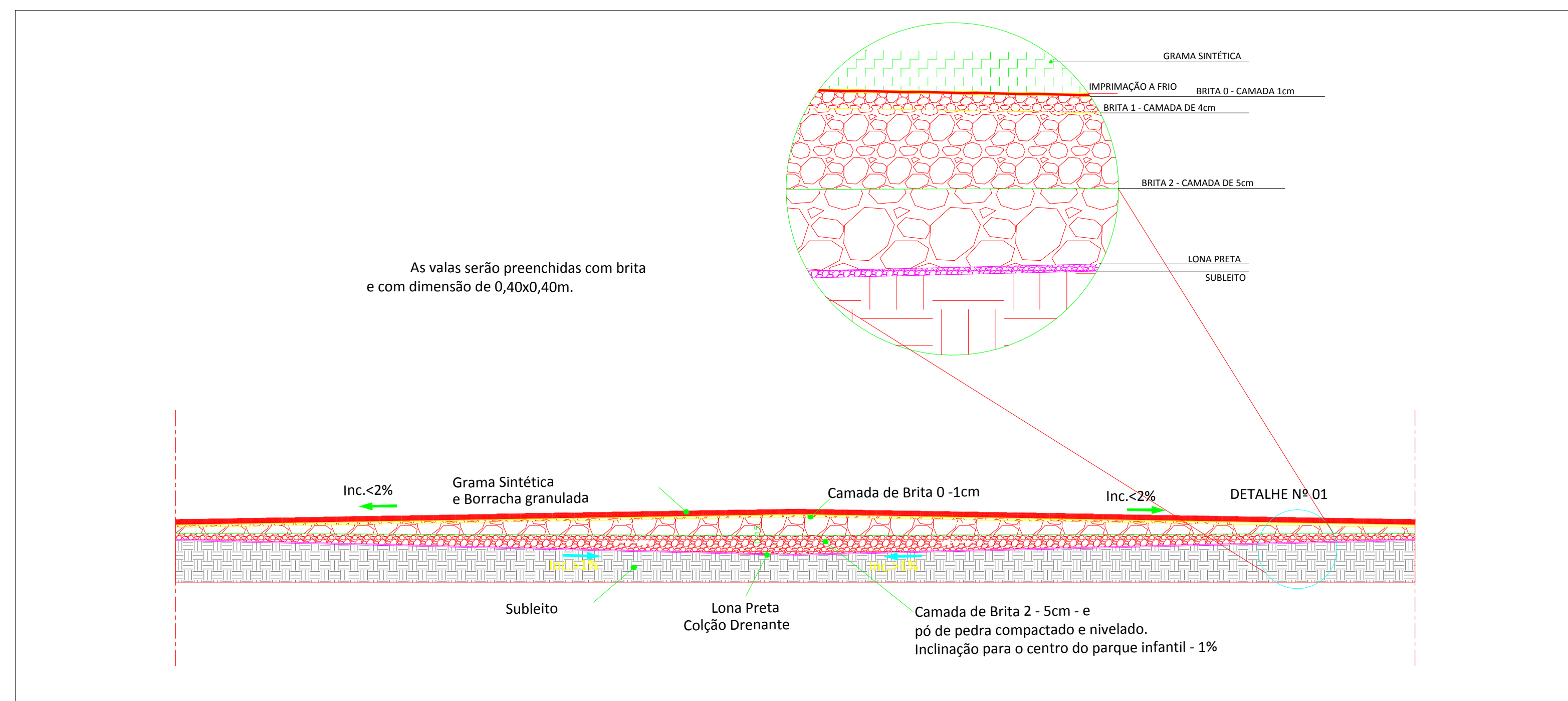

03 CORTE DO SOLO
ESCALA: 1/50

RECANTO DAS EMAS DF	
ENDEREÇO: QUADRA 405 - PRAÇA - RECANTO DAS EMAS DF	
PROPRIETÁRIO: GOVERNO DO DISTRITO FEDERAL - GDF	
AUTOR DO PROJETO:	NAYARA RAYANE BARBOSA SANTOS
RESPONSÁVEL TÉCNICO:	
<p>PROPRIETÁRIO _____</p> <p>AUTOR DO PROJETO: _____ CAU-</p> <p>COAUTOR: _____ CAU-</p>	
GDF	GDF
	CREA
ARQUITETURA	
IMPLANTAÇÃO DE PARQUE INFANTIL	
ADM REC RA-XV	DRENAGEM
ÁREA TOTAL: 172,53m ²	DESENHO: COLOM
ESC.: INDICADA	TIPO: DWG
	DATA: JAN/2022
	VISTO:
	06/08

POSTE DE ILUMINAÇÃO

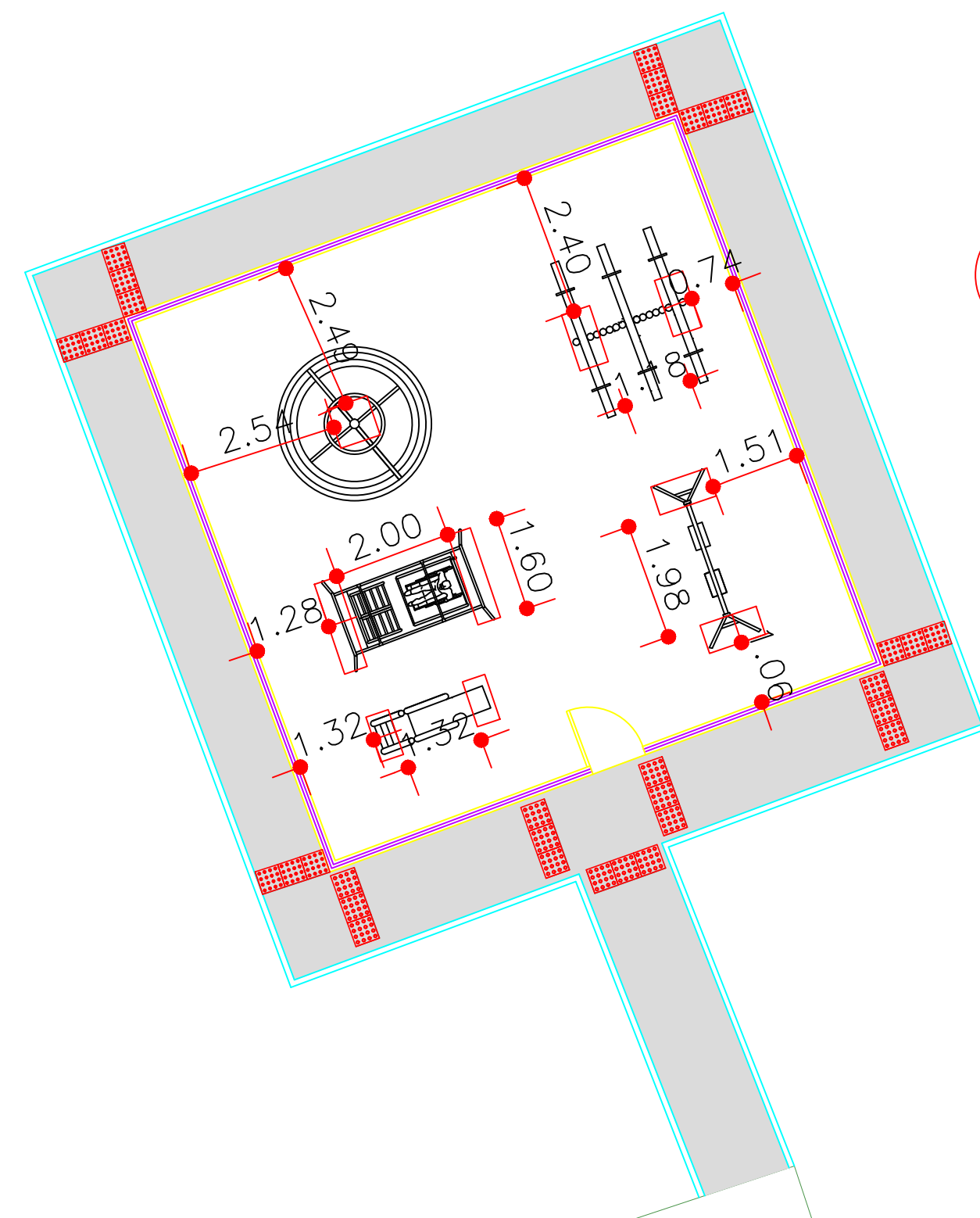

01 PLANTA BAIXA DE FUNDAÇÃO
ESCALA: 1/100

RECANTO DAS EMAS DF		
ENDEREÇO: QUADRA 405 - PRAÇA - RECANTO DAS EMAS DF		
PROPRIETÁRIO: GOVERNO DO DISTRITO FEDERAL - GDF		
AUTOR DO PROJETO:	NAYARA RAYANE BARBOSA SANTOS	
RESPONSÁVEL TÉCNICO:		
PROPRIETÁRIO: _____		
AUTOR DO PROJETO:	CAU- _____	
COAUTOR:	CAU- _____	
GDF	GDF	
	CREA	
ARQUITETURA		
ADM REC RA-XV	FUNDAÇÃO	
IMPLANTAÇÃO DE PARQUE INFANTIL	07/08	
ÁREA TOTAL: 172,53m ²	DESENHO: COLOM	DATA: JAN/2022
ESQ: INDICADA	TIPO: DWG	VISTO:

01.1 - DETALHE DO PILAR SEM ESC.

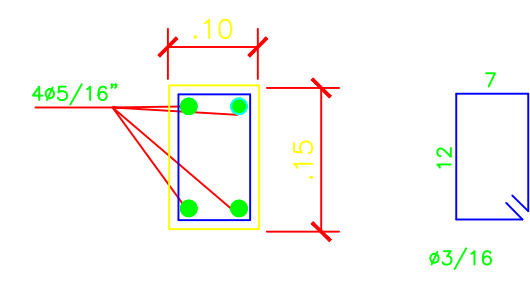

01.2 - CORTE TRANSVERSAL DA FUNDAÇÃO SEM ESC.

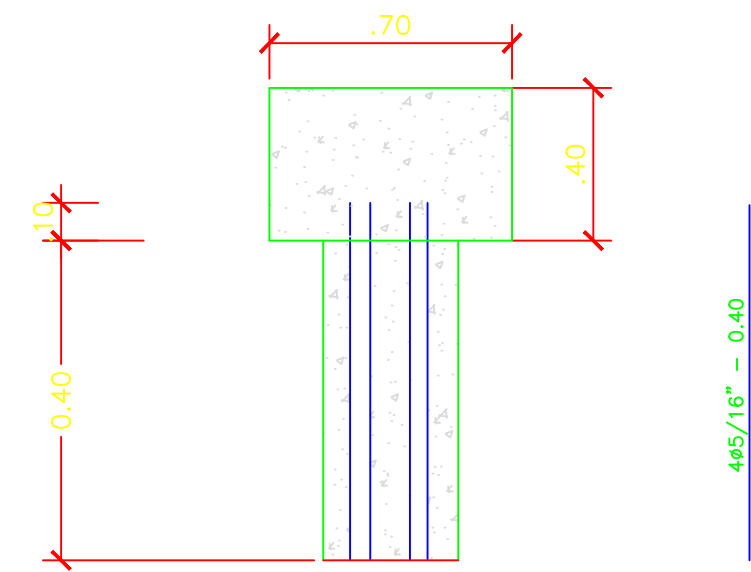

01.3 - PLANTA BAIXA SEM ESC.

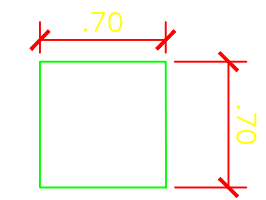

02.1 - DETALHE DO PILAR SEM ESC.

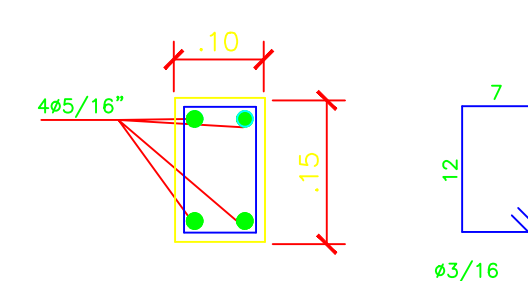

02.2 - CORTE TRANSVERSAL DA FUNDAÇÃO SEM ESC.

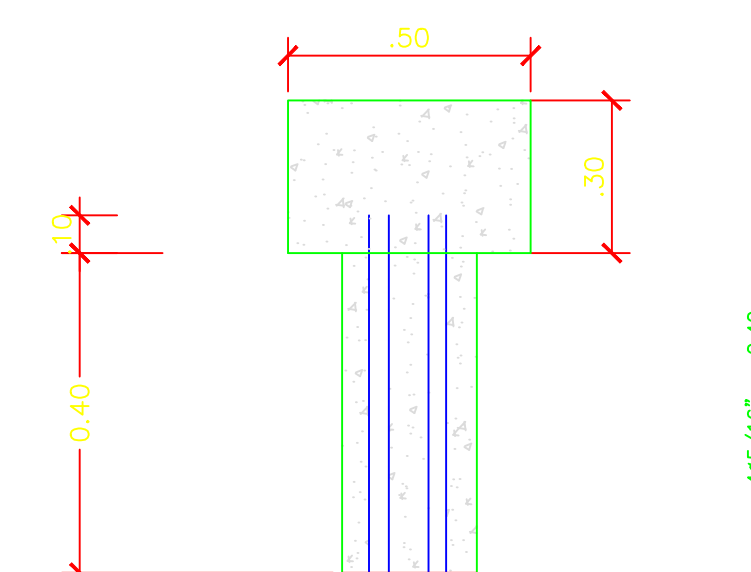

02.3 - PLANTA BAIXA SEM ESC.

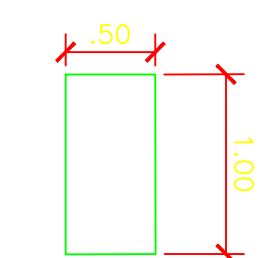

01 DETALHE DA FUNDAÇÃO - CARROSSEL ESCALA: 1/50

02 DETALHE DA FUNDAÇÃO - GANGORRA TRIPLA ESCALA: 1/50

03.1 - DETALHE DO PILAR SEM ESC.

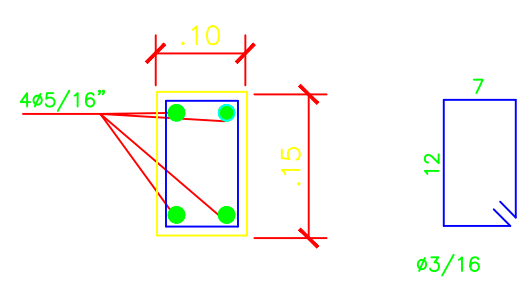

03.2 - CORTE TRANSVERSAL DA FUNDAÇÃO SEM ESC.

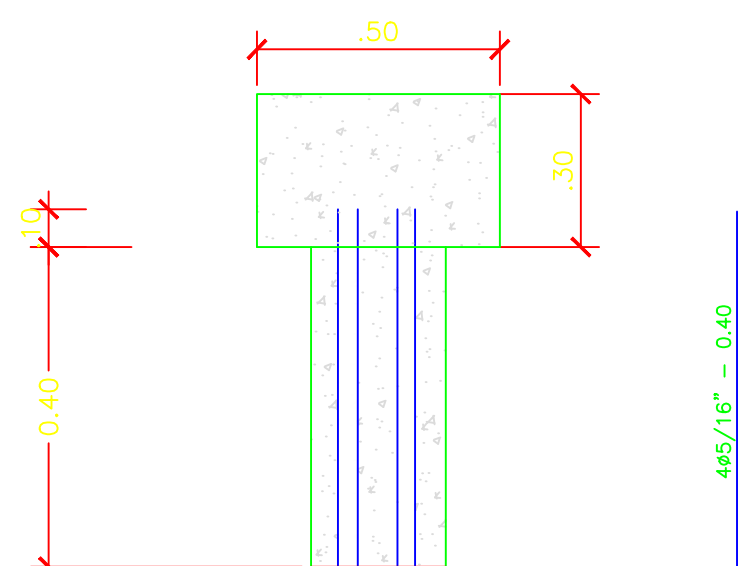

03.3 - PLANTA BAIXA SEM ESC.

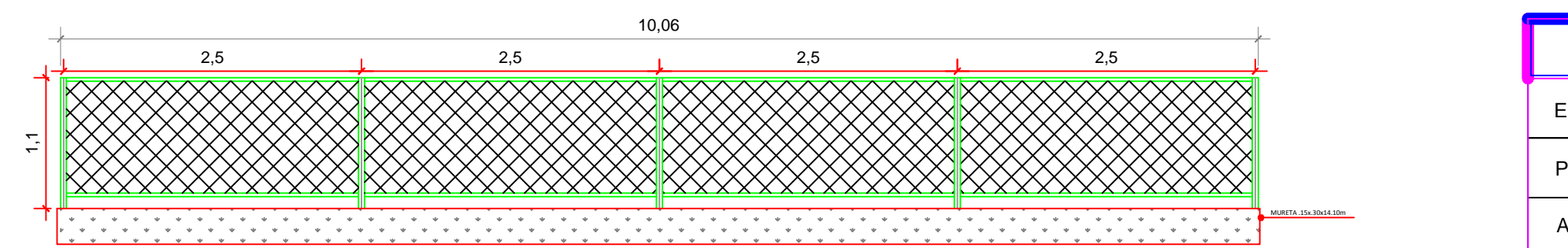
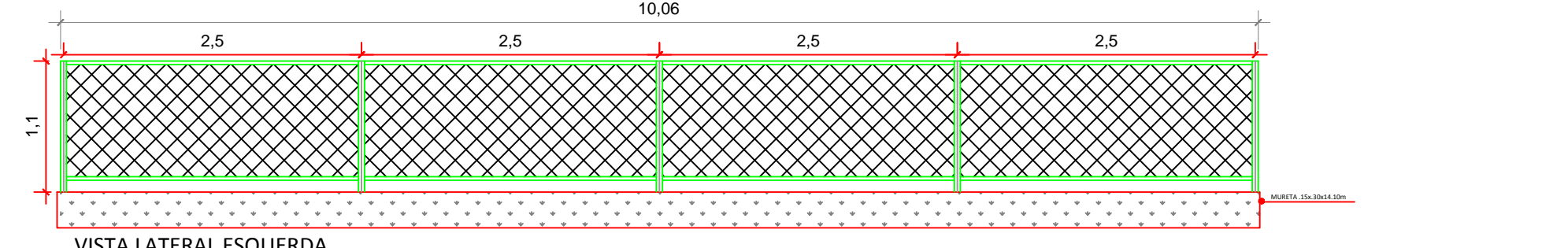
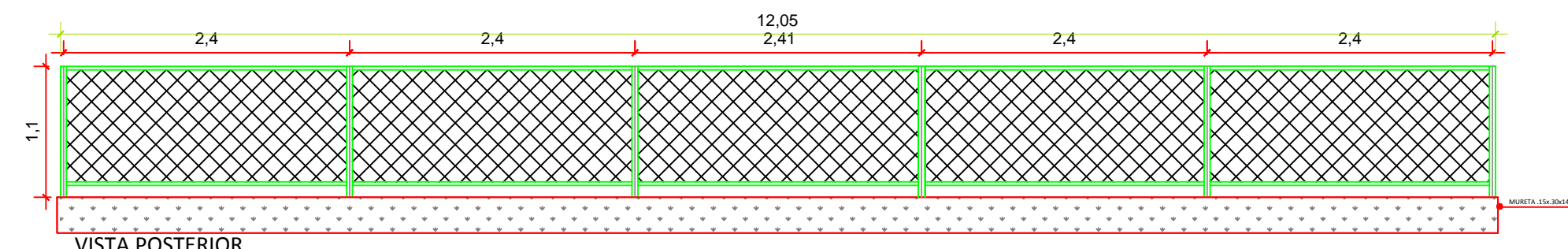
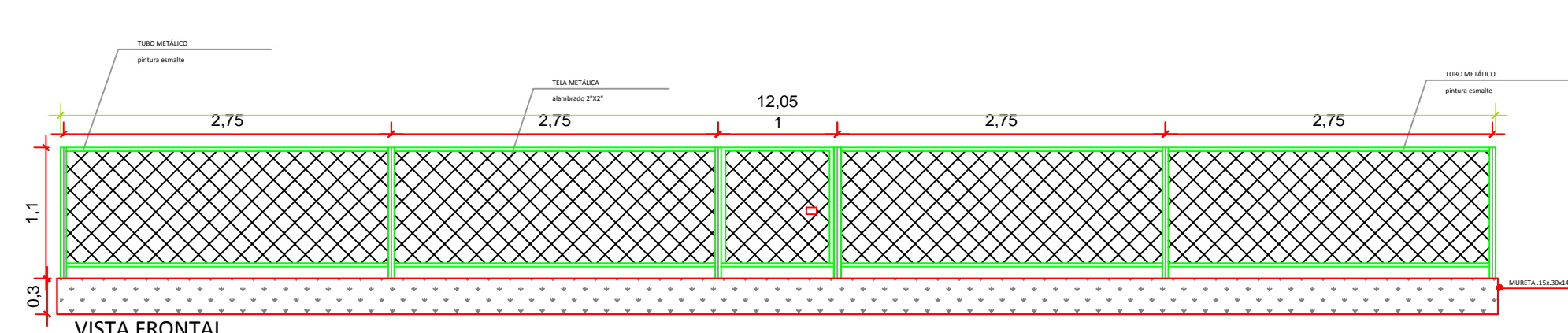
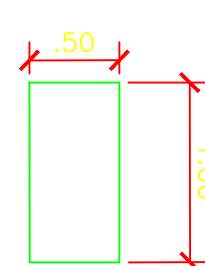

DETALHE ALAMBRADO DO PARQUE INFANTIL A EXECUTAR

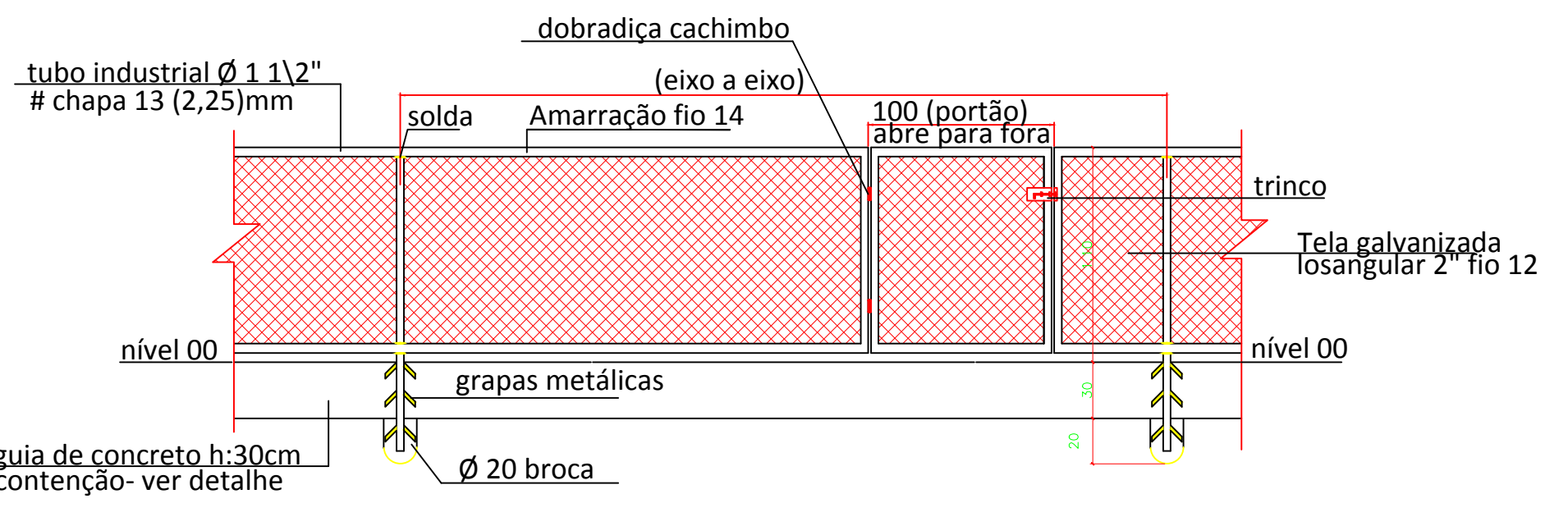

03 DETALHE DA FUNDAÇÃO - BALANÇO ESCALA: 1/50

04.1 - DETALHE DO PILAR SEM ESC.

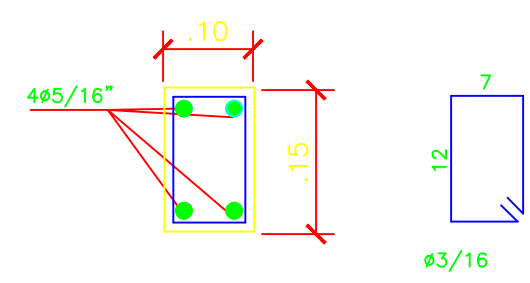

04.2 - CORTE TRANSVERSAL DA FUNDAÇÃO SEM ESC.

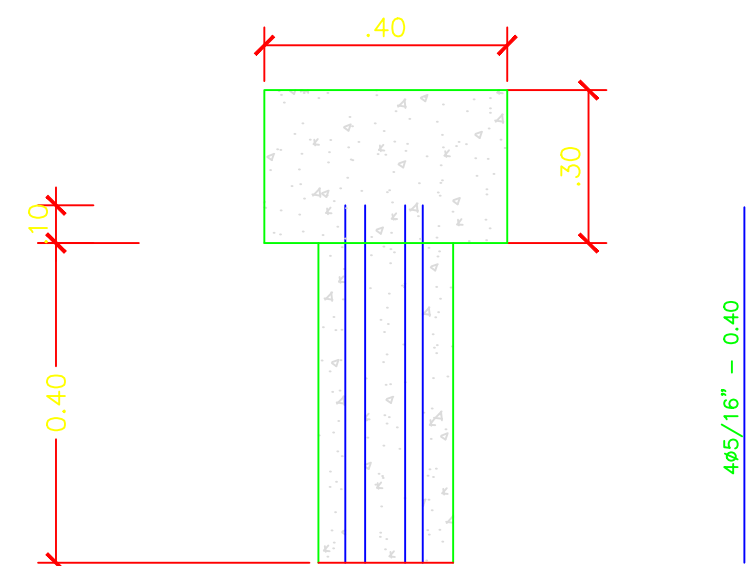

04.3 - PLANTA BAIXA SEM ESC.

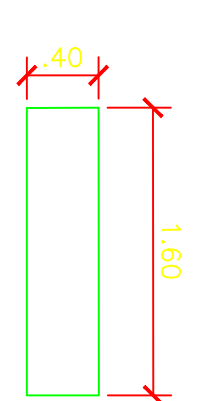

04 DETALHE DA FUNDAÇÃO - BALANÇO PNE ESCALA: 1/50

05.1 - DETALHE DO PILAR SEM ESC.

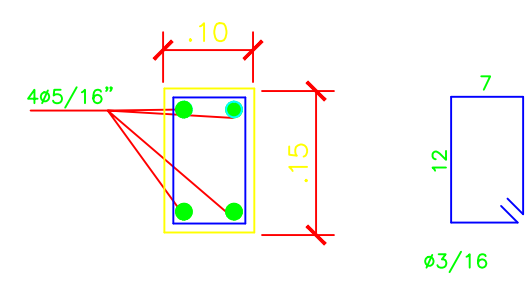

05.2 - CORTE TRANSVERSAL DA FUNDAÇÃO SEM ESC.

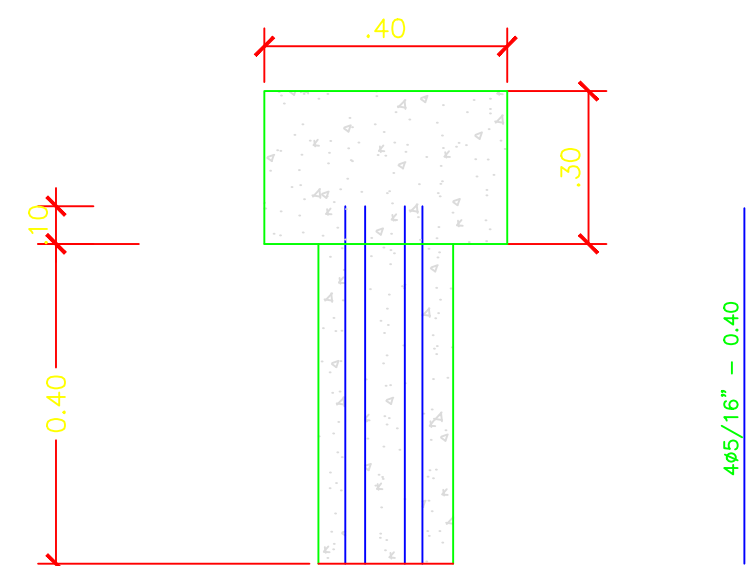

05.3 - PLANTA BAIXA SEM ESC.

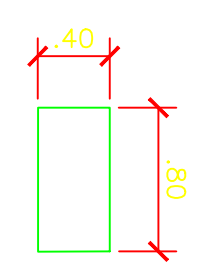

06 DETALHAMENTO DO ALAMBRADO ESCALA: 1/50

05 DETALHE DA FUNDAÇÃO - ESCORREGADOR ESCALA: 1/50

RECANTO DAS EMAS DF	
ENDEREÇO: QUADRA 405 - PRAÇA - RECANTO DAS EMAS DF	
PROPRIETÁRIO: GOVERNO DO DISTRITO FEDERAL - GDF	
AUTOR DO PROJETO:	NAYARA RAYANE BARBOSA SANTOS
RESPONSÁVEL TÉCNICO:	
PROPRIETÁRIO	
AUTOR DO PROJETO:	CAU-
COAUTOR:	CAU-
GDF	GDF
	CREA
ARQUITETURA	
ADM REC RA-XV	IMPLANTAÇÃO DE PARQUE INFANTIL
DETALHAMENTO FUNDAÇÃO	
ÁREA TOTAL: 172,53m²	DESENHO: COLOM
ESCALA: INDICADA	TIPO: DWG
	DATA: JAN/2022
	VISTO:
	08/08

RECANTO DAS EMAS DF

ENDEREÇO: QUADRA 405 - PRAÇA - RECANTO DAS EMAS DF

PROPRIETÁRIO: GOVERNO DO DISTRITO FEDERAL - GDF

AUTOR DO PROJETO: NAYARA RAYANE BARBOSA SANTOS

RESPONSÁVEL TÉCNICO:

Carlos Dalvan Soares de Oliveira
Administrador do Recanto das Emas
Mat.: 1689294-1

PROPRIETÁRIO

AUTOR DO PROJETO:

Nayara Rayane Barbosa Santos
Arquiteta Urbanista
CAU-DF 206.138.4

CAU-

COAUTOR:

CAU-

GDF

GDF

CREA

ARQUITETURA

**ADM
REC
RA-XV**

IMPLANTAÇÃO DE PARQUE INFANTIL

IMPLANTAÇÃO

01/08

ÁREA TOTAL: 172,53m²

DESENHO: COLOM

DATA: JAN/2022

ESC.: INDICADA

TIPO: DWG

VISTO:

RECANTO DAS EMAS DF

ENDEREÇO: QUADRA 405 - PRAÇA - RECANTO DAS EMAS DF

PROPRIETÁRIO: GOVERNO DO DISTRITO FEDERAL - GDF

AUTOR DO PROJETO: NAYARA RAYANE BARBOSA SANTOS

RESPONSÁVEL TÉCNICO:

PROPRIETÁRIO

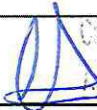
Carlos Dalvan Soares de Oliveira
Administrador do Recanto das Emas
Mat.: 1039234-1

AUTOR DO PROJETO:

Nayara Rayane Barbosa Santos
Arquiteta Urbanista
CAU-DF 206.138.4

CAU-

COAUTOR:

CAU-

GDF

GDF

CREA

ARQUITETURA

ADM
REC
RA-XV

IMPLANTAÇÃO DE PARQUE INFANTIL

PAVIMENTAÇÃO

02/08

ÁREA TOTAL: 172,53m²

DESENHO: COLOM

DATA: JAN/2022

ESC.: INDICADA

TIPO: DWG

VISTO:

RECANTO DAS EMAS DF

ENDEREÇO: QUADRA 405 - PRAÇA - RECANTO DAS EMAS DF

PROPRIETÁRIO: GOVERNO DO DISTRITO FEDERAL - GDF

AUTOR DO PROJETO: NAYARA RAYANE BARBOSA SANTOS

RESPONSÁVEL TÉCNICO:

Carlos Daivan Soares de Oliveira
Administrador do Recanto das Emas
Mat.: 1000204 1

PROPRIETÁRIO

AUTOR DO PROJETO:

Nayara Rayane Barbosa Santos
Arquiteta Urbanista
CAU-DF 206.138.4

CAU-

COAUTOR:

CAU-

GDF

GDF

CREA

ARQUITETURA

**ADM
REC
RA-XV**

IMPLANTAÇÃO DE PARQUE INFANTIL

MEIO FIO

03/08

ÁREA TOTAL: 172,53m²

DESENHO: COLOM

DATA: JAN/2022

ESC.: INDICADA

TIPO: DWG

VISTO:

RECANTO DAS EMAS DF

ENDEREÇO: QUADRA 405 - PRAÇA - RECANTO DAS EMAS DF

PROPRIETÁRIO: GOVERNO DO DISTRITO FEDERAL - GDF

AUTOR DO PROJETO: NAYARA RAYANE BARBOSA SANTOS

RESPONSÁVEL TÉCNICO:

Carlos Daivan Soares de Oliveira
Administrador do Recanto das Emas
Mat.: 1689294-1

PROPRIETÁRIO

AUTOR DO PROJETO:

Nayara Rayane Barbosa Santos
Arquiteta Urbanista
CAU-DF 206.138-4

CAU-

COAUTOR:

CAU-

GDF

GDF

CREA

ARQUITETURA

ADM
REC
RA-XV

IMPLANTAÇÃO DE PARQUE INFANTIL

ACESSIBILIDADE

04/08

ÁREA TOTAL: 172,53m²

DESENHO: COLOM

DATA: JAN/2022

ESC.: INDICADA

TIPO: DWG

VISTO:

RECANTO DAS EMAS DF

ENDEREÇO: QUADRA 405 - PRAÇA - RECANTO DAS EMAS DF

PROPRIETÁRIO: GOVERNO DO DISTRITO FEDERAL - GDF

AUTOR DO PROJETO: NAYARA RAYANE BARBOSA SANTOS

RESPONSÁVEL TÉCNICO:

Carlos Dalvan Soares de Oliveira
Administrador do Recanto das Emas
Mat.: 1689294-1

PROPRIETÁRIO

AUTOR DO PROJETO:

Nayara Rayane Barbosa Santos
Arquiteta Urbanista
CAU-DF/206.138.4

CAU-

COAUTOR:

CAU-

GDF

GDF

CREA

ARQUITETURA

ADM
REC
RA-XV

IMPLANTAÇÃO DE PARQUE INFANTIL

MOBILIÁRIO

05/08

ÁREA TOTAL: 172,53m²

DESENHO: COLOM

DATA: JAN/2022

ESC.: INDICADA

TIPO: DWG

VISTO:

RECANTO DAS EMAS DF

ENDEREÇO: QUADRA 405 - PRAÇA - RECANTO DAS EMAS DF

PROPRIETÁRIO: GOVERNO DO DISTRITO FEDERAL - GDF

AUTOR DO PROJETO: NAYARA RAYANE BARBOSA SANTOS

RESPONSÁVEL TÉCNICO:

 Carlos Dalvan Soares de Oliveira
 Administrador do Recanto das Emas
 Matr.: 1609294-1

PROPRIETÁRIO

AUTOR DO PROJETO:

 Nayara Rayane Barbosa Santos
 Arquiteta Urbanista
 CAU-DF 206.138.4

CAU-

COAUTOR:

CAU-

GDF

GDF

CREA

ARQUITETURA

ADM
REC
RA-XV

IMPLANTAÇÃO DE PARQUE INFANTIL

DRENAGEM

06/08

ÁREA TOTAL: 172,53m²

DESENHO: COLOM

DATA: JAN/2022

ESC.: INDICADA

TIPO: DWG

VISTO:

RECANTO DAS EMAS DF

ENDEREÇO: QUADRA 405 - PRAÇA - RECANTO DAS EMAS DF

PROPRIETÁRIO: GOVERNO DO DISTRITO FEDERAL - GDF

AUTOR DO PROJETO: NAYARA RAYANE BARBOSA SANTOS

RESPONSÁVEL TÉCNICO:

Carlos Dalvan Soares de Oliveira

Administrador do Recanto das Emas

Mat: 1689294-1

PROPRIETÁRIO

AUTOR DO PROJETO:

Nayara Rayane Barbosa Santos

Arquiteta Urbanista
CAU-DF 206.138.4

CAU-

COAUTOR:

CAU-

GDF

GDF

CREA

ARQUITETURA

ADM
REC
RA-XV

IMPLANTAÇÃO DE PARQUE INFANTIL

FUNDAÇÃO

07/08

ÁREA TOTAL: 172,53m²

DESENHO: COLOM

DATA: JAN/2022

ESC.: INDICADA

TIPO: DWG

VISTO:

RECANTO DAS EMAS DF

ENDEREÇO: QUADRA 405 - PRAÇA - RECANTO DAS EMAS DF

PROPRIETÁRIO: GOVERNO DO DISTRITO FEDERAL - GDF

AUTOR DO PROJETO: NAYARA RAYANE BARBOSA SANTOS

RESPONSÁVEL TÉCNICO:

PROPRIETÁRIO

AUTOR DO PROJETO:

COAUTOR:

Carlos Dalvan Soares de Oliveira
Administrador do Recanto das Emas
Mat: 1689294.1

Nayara Rayane Barbosa Santos
Arquiteta Urbanista
CAU-DF 206.138.4

CAU-

CAU-

GDF

GDF

CREA

ARQUITETURA

ADM
REC
RA-XV

IMPLANTAÇÃO DE PARQUE INFANTIL

DETALHAMENTO FUNDAÇÃO

08/08

ÁREA TOTAL: 172,53m²

DESENHO: COLOM

DATA: JAN/2022

ESC.: INDICADA

TIPO: DWG

VISTO:

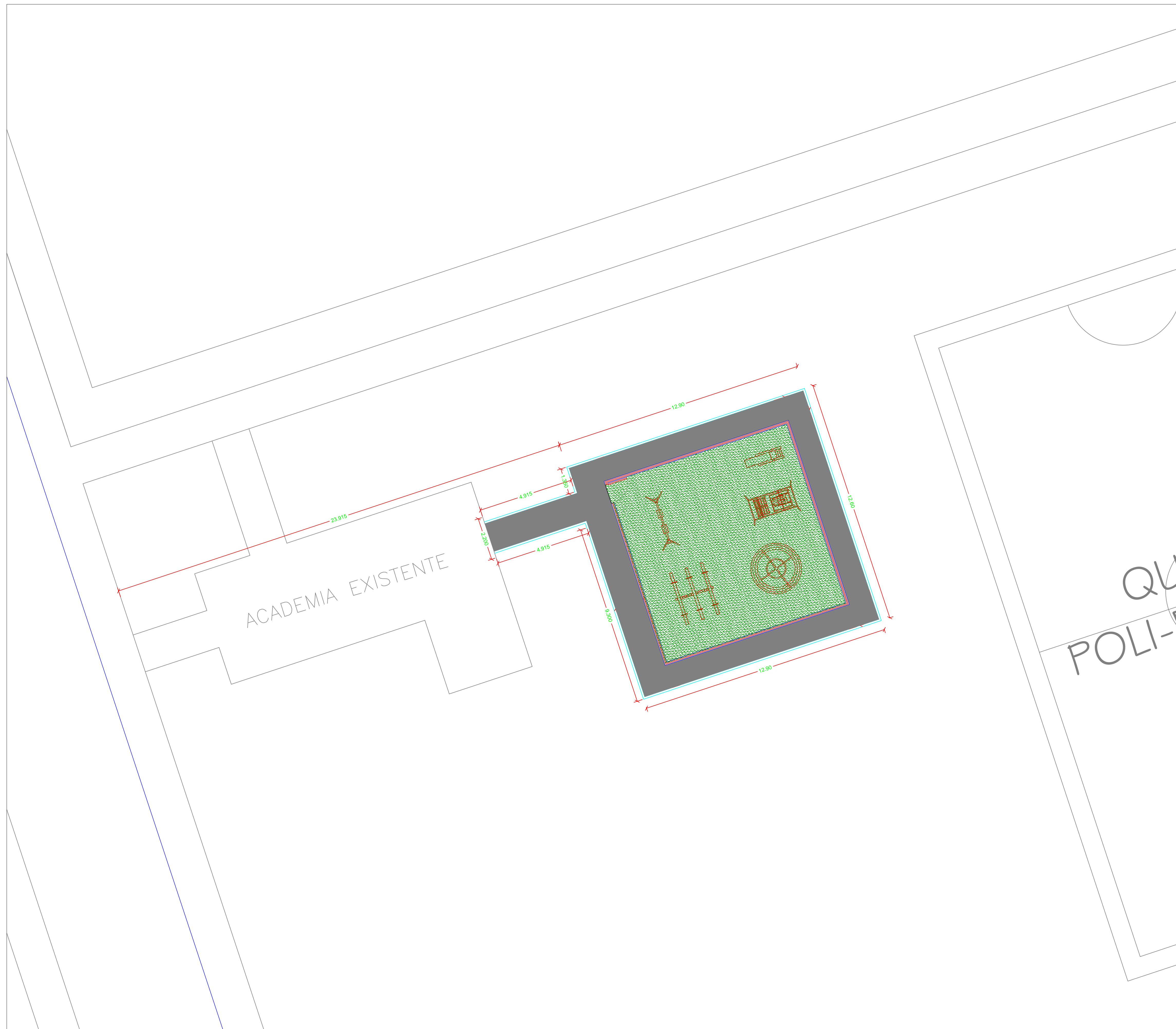

PLANTA DE IMPLANTAÇÃO
 ESCALA: 1/100



PLANTA DE SITUAÇÃO
 ESCALA: 1/40.000

RECANTO DAS EMAS DF	
ENDEREÇO: QUADRA 802 - PRAÇA - RECANTO DAS EMAS DF	
PROPRIETÁRIO: GOVERNO DO DISTRITO FEDERAL - GDF	
AUTOR DO PROJETO:	NAYARA RAYANE BARBOSA SANTOS
RESPONSÁVEL TÉCNICO:	
PROPRIETÁRIO: _____ AUTOR DO PROJETO: _____ CAU- COAUTOR: _____ CAU-	
GDF	GDF
	CREA
ARQUITETURA	
IMPLANTAÇÃO DE PARQUE INFANTIL	
ADM REC RA-XV	IMPLANTAÇÃO
ÁREA TOTAL: 165,00m² ESC.: INDICADA	DESENHO: COLOM TIPO: DWG
	DATA: JAN/2022 VISTO:
	01/08

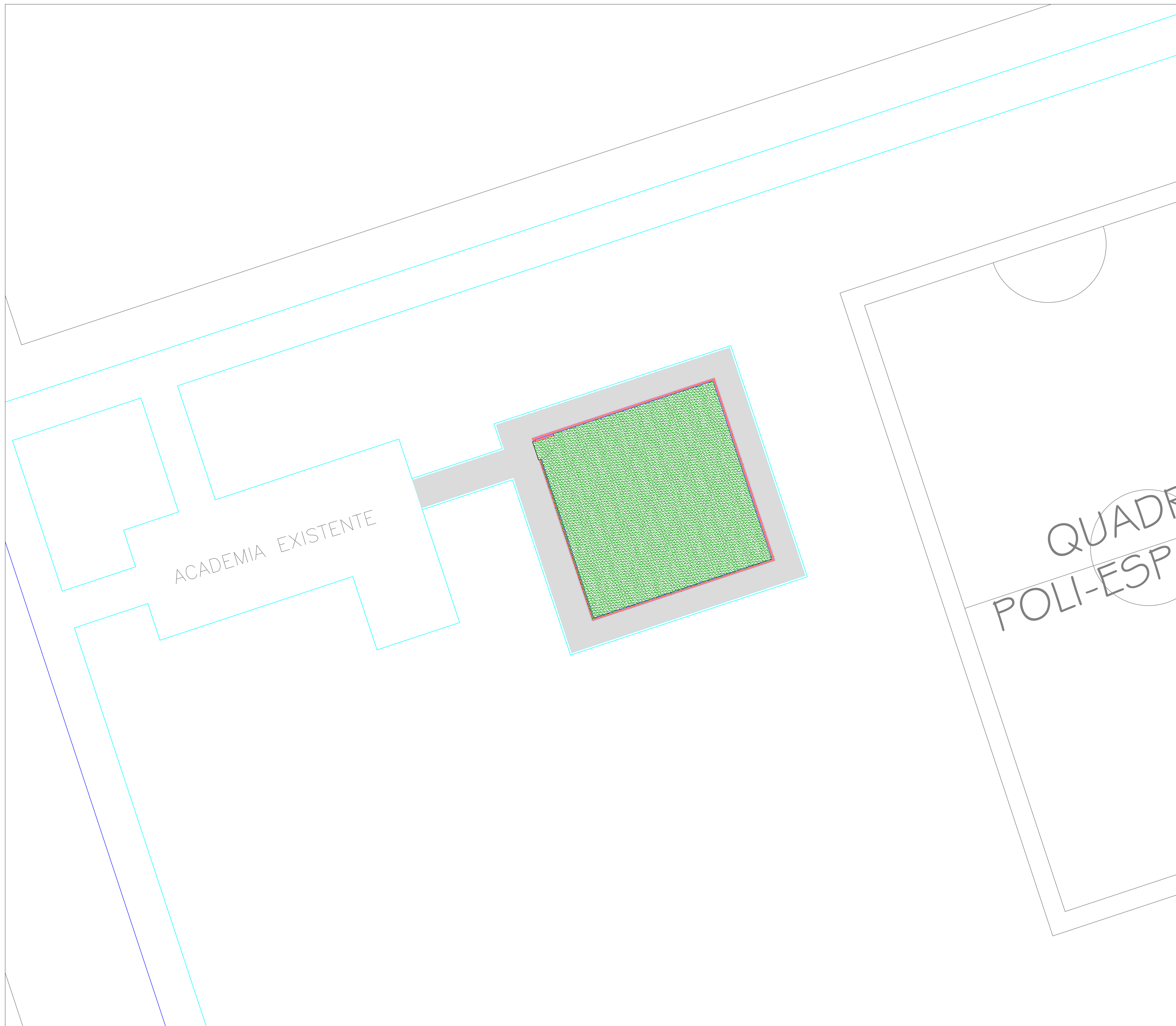

LEGENDA DE PAVIMENTAÇÃO		
INDICAÇÃO	ELEMENTO	ÁREA
	CALÇADA	65,00 m ²
	GRAMA SINTÉTICA	100,00 m ²

PLANTA DE PAVIMENTAÇÃO
 ESCALA: 1/100

RECANTO DAS EMAS DF	
ENDEREÇO: QUADRA 802 - PRAÇA - RECANTO DAS EMAS DF	
PROPRIETÁRIO: GOVERNO DO DISTRITO FEDERAL - GDF	
AUTOR DO PROJETO:	NAYARA RAYANE BARBOSA SANTOS
RESPONSÁVEL TÉCNICO:	
PROPRIETÁRIO: _____ AUTOR DO PROJETO: _____ CAU- COAUTOR: _____ CAU-	
GDF	GDF
	CREA
ARQUITETURA	
IMPLANTAÇÃO DE PARQUE INFANTIL	
ADM REC RA-XV	PAVIMENTAÇÃO
ÁREA TOTAL: 165,00m ²	DESENHO: COLOM
ESCALA: INDICADA	TIPO: DWG
	DATA: JAN/2022
	VISTO:
	02/08

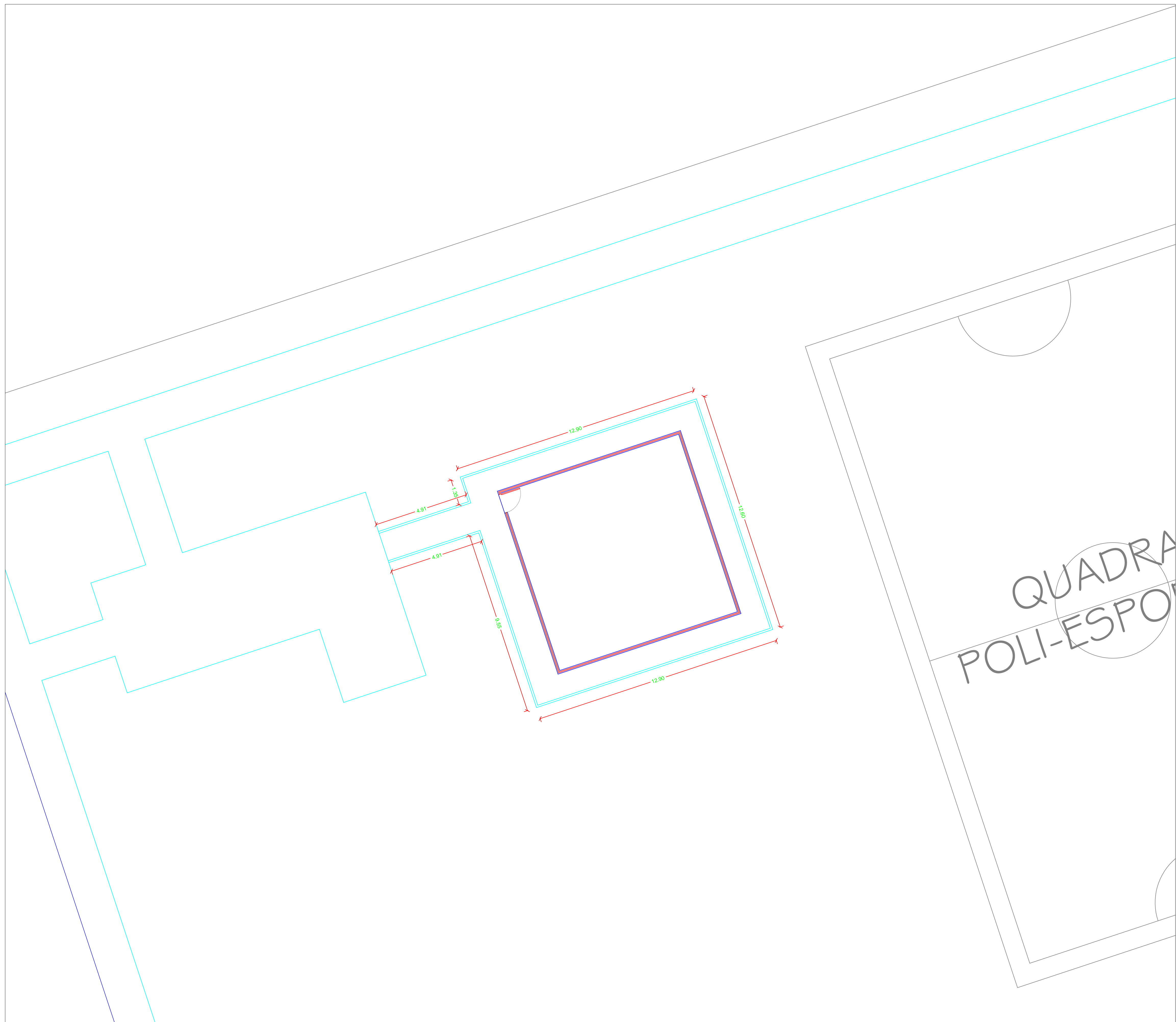

LEGENDA DE MEIO FIO		
INDICAÇÃO	ELEMENTO	PERÍMETRO
	MEIO FIO CORDÃO	58,50m

PLANTA DE MEIO FIO
 ESCALA: 1/100

QUADRA
 POLI-ESPORT

RECANTO DAS EMAS DF	
ENDEREÇO: QUADRA 802 - PRAÇA - RECANTO DAS EMAS DF	
PROPRIETÁRIO: GOVERNO DO DISTRITO FEDERAL - GDF	
AUTOR DO PROJETO:	NAYARA RAYANE BARBOSA SANTOS
RESPONSÁVEL TÉCNICO:	
PROPRIETÁRIO: _____ AUTOR DO PROJETO: _____ CAU- COAUTOR: _____ CAU-	
GDF	GDF
	CREA
ARQUITETURA	
IMPLANTAÇÃO DE PARQUE INFANTIL	
MEIO FIO	
ADM REC RA-XV	03/08
ÁREA TOTAL: 165,00m² ESC.: INDICADA	DESENHO: COLOM TIPO: DWG
	DATA: JAN/2022 VISTO:

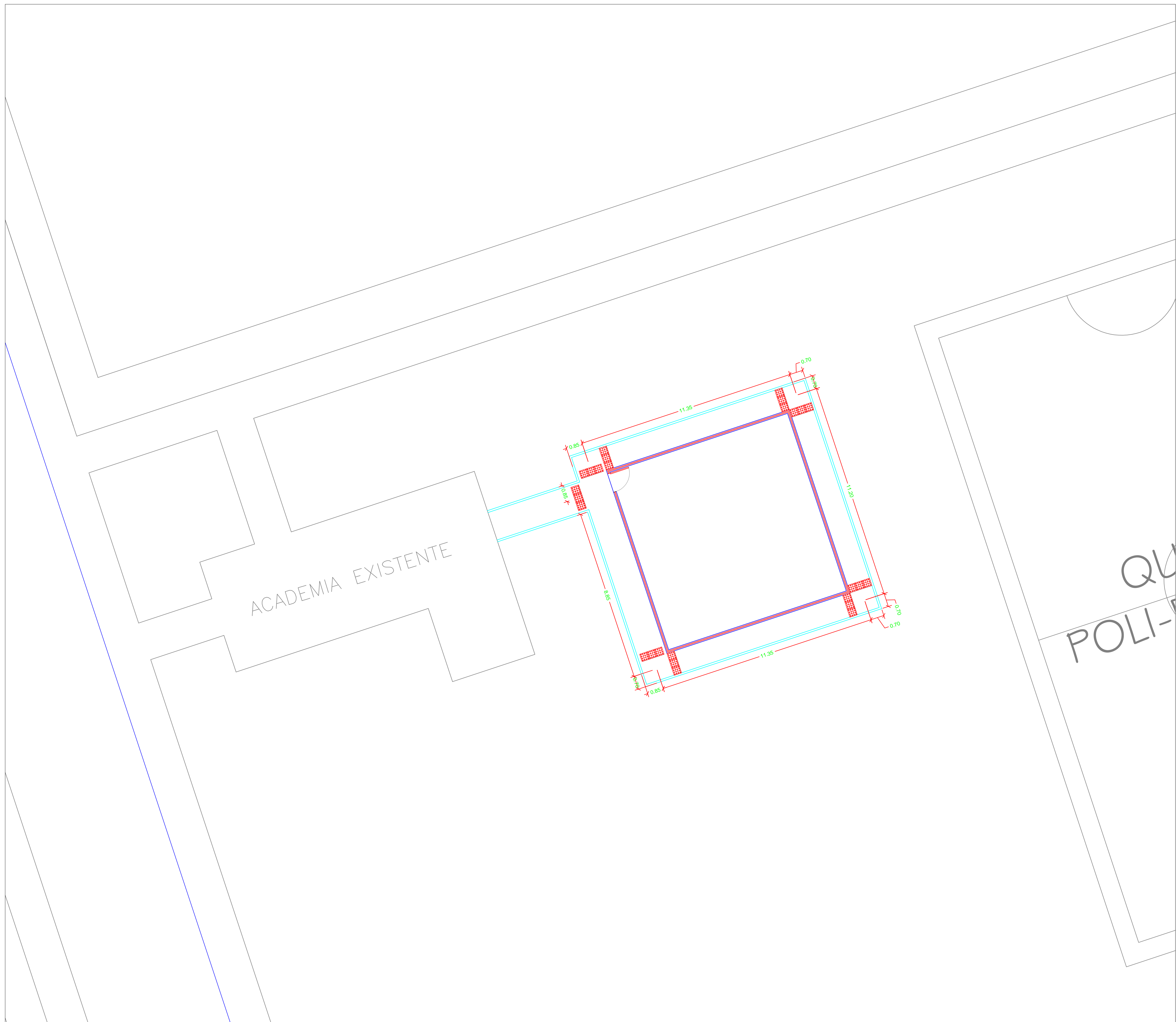

LEGENDA DE MEIO FIO		
INDICAÇÃO	ELEMENTO	QUANTIDADE
	PISO TÁTIL	18 UND.
	BALANÇO PNE	01 UND.

PLANTA DE ACESSIBILIDADE
 ESCALA: 1/100

RECANTO DAS EMAS DF	
ENDEREÇO: QUADRA 802 - PRAÇA - RECANTO DAS EMAS DF	
PROPRIETÁRIO: GOVERNO DO DISTRITO FEDERAL - GDF	
AUTOR DO PROJETO:	NAYARA RAYANE BARBOSA SANTOS
RESPONSÁVEL TÉCNICO:	
PROPRIETÁRIO _____ AUTOR DO PROJETO: _____ CAU- COAUTOR: _____ CAU-	
GDF	GDF
	CREA
ARQUITETURA	
IMPLANTAÇÃO DE PARQUE INFANTIL	
ADM REC RA-XV	ACESSIBILIDADE
ÁREA TOTAL: 165,00m² ESCA: INDICADA	DESENHO: COLOM TIPO: DWG
	DATA: JAN/2022 VISTO:
	04/08

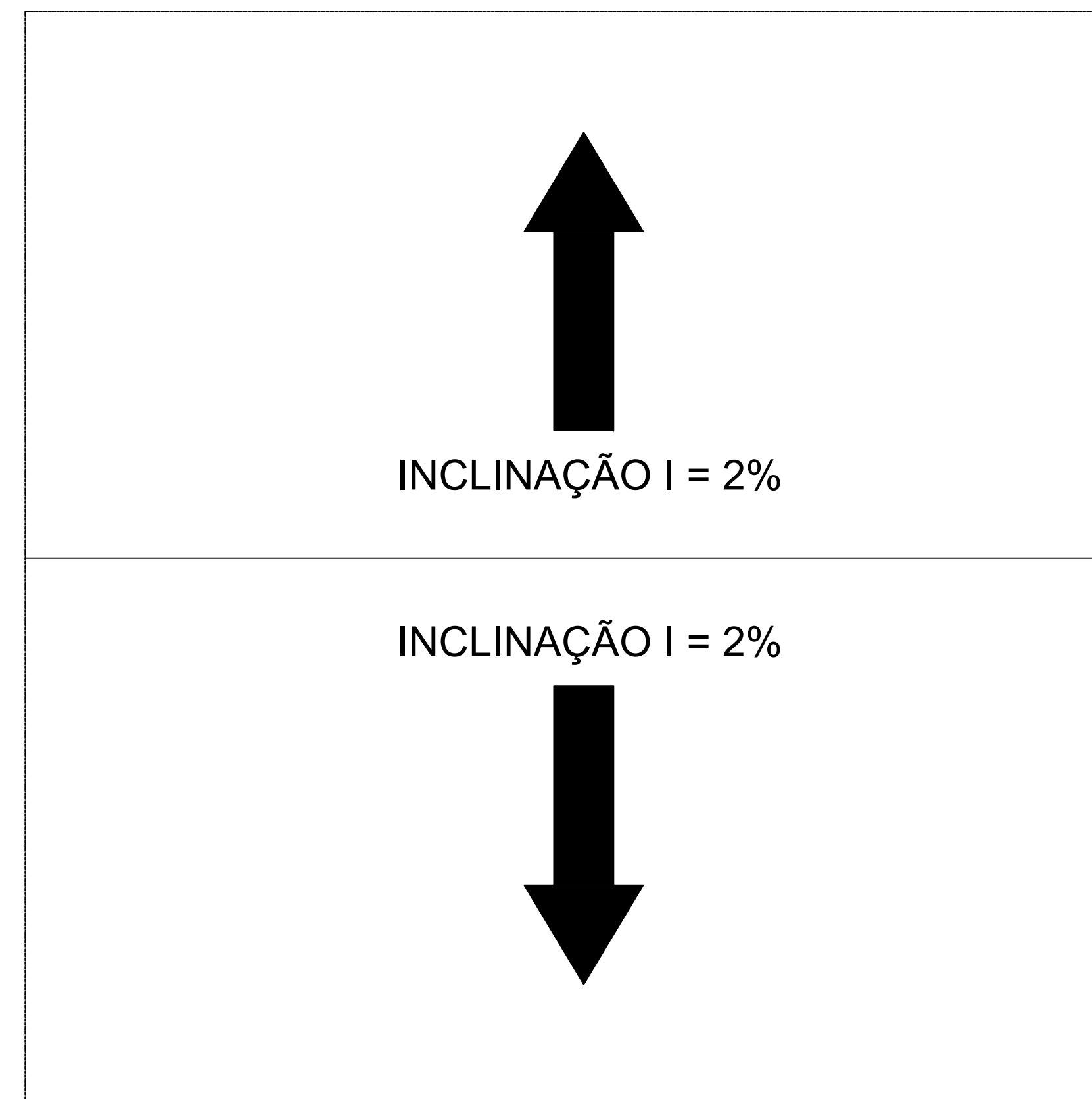
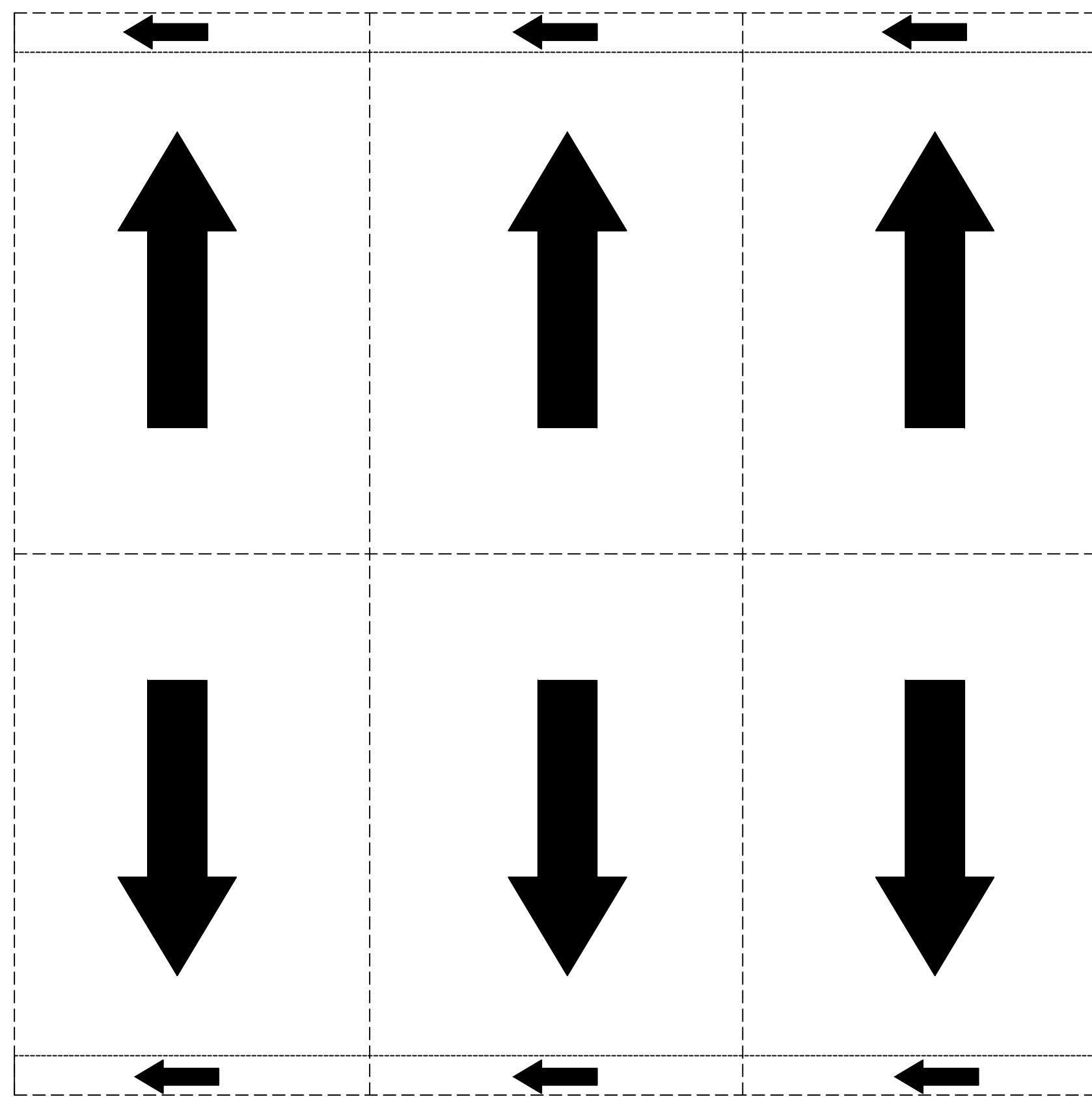

PLANTA DE DRENAGEM
ESCALA: 1/50

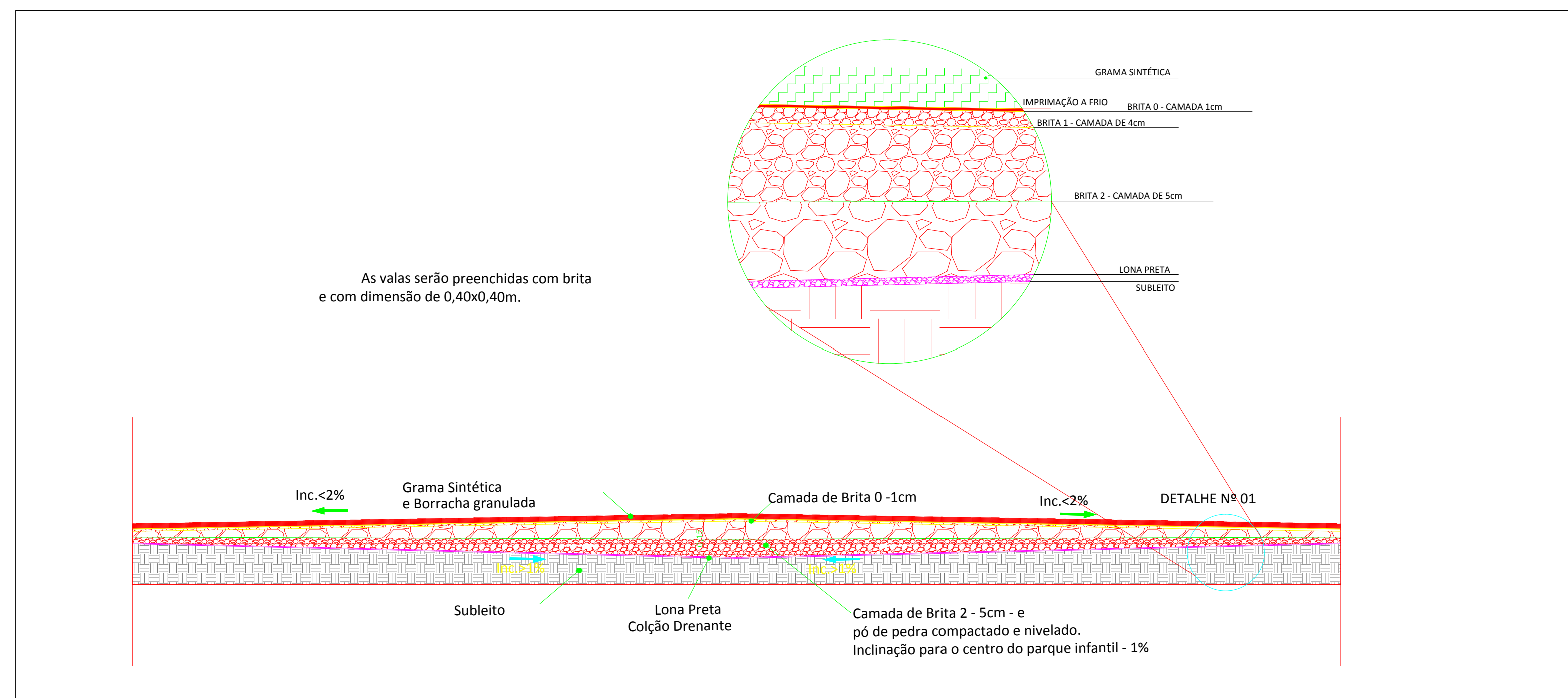

DETALHAMENTO DAS CAMADAS
ESCALA: 1/50

RECANTO DAS EMAS DF	
ENDEREÇO: QUADRA 802 - PRAÇA - RECANTO DAS EMAS DF	
PROPRIETÁRIO: GOVERNO DO DISTRITO FEDERAL - GDF	
AUTOR DO PROJETO:	NAYARA RAYANE BARBOSA SANTOS
RESPONSÁVEL TÉCNICO:	
PROPRIETÁRIO	
AUTOR DO PROJETO:	CAU-
COAUTOR:	CAU-
GDF	GDF
	CREA
ARQUITETURA	
IMPLANTAÇÃO DE PARQUE INFANTIL	
ADM REC RA-XV	DRENAGEM
ÁREA TOTAL: 165,00m ²	DESENHO: COLOM
ESCALA: INDICADA	TIPO: DWG
	DATA: JAN/2022
	VISTO:
	06/08

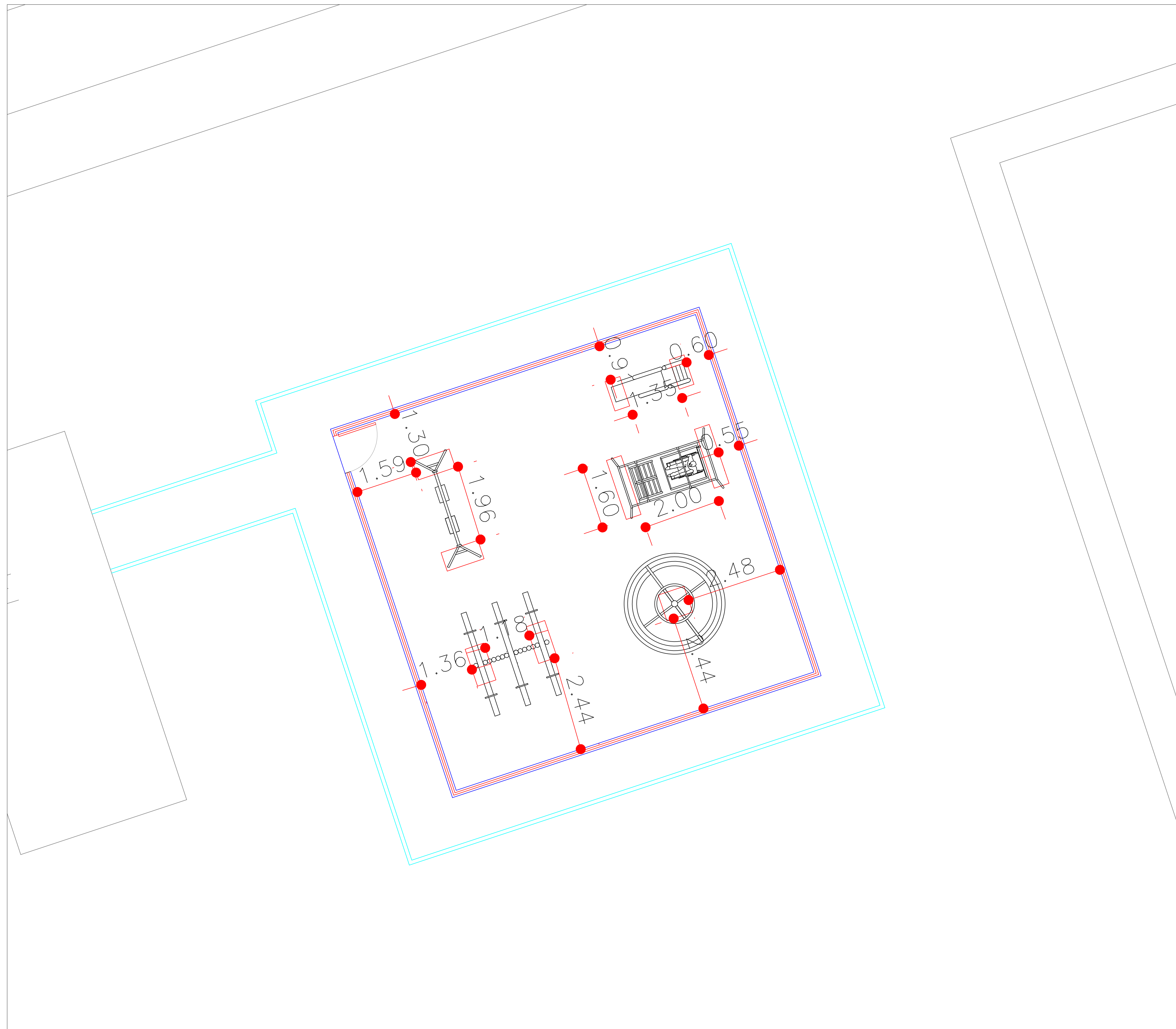

01 PLANTA BAIXA DA FUNDAÇÃO
 ESCALA: 1/50

RECANTO DAS EMAS DF	
ENDEREÇO: QUADRA 802 - PRAÇA - RECANTO DAS EMAS DF	
PROPRIETÁRIO: GOVERNO DO DISTRITO FEDERAL - GDF	
AUTOR DO PROJETO:	NAYARA RAYANE BARBOSA SANTOS
RESPONSÁVEL TÉCNICO:	
PROPRIETÁRIO _____ AUTOR DO PROJETO: _____ CAU- COAUTOR: _____ CAU-	
GDF	GDF
	CREA
ARQUITETURA	
IMPLANTAÇÃO DE PARQUE INFANTIL	
ADM REC RA-XV	FUNDAÇÃO
ÁREA TOTAL: 165,00m ² ESC.: INDICADA	DESENHO: COLOM TIPO: DWG
	DATA: JAN/2022 VISTO:
	07/08

01.1 - DETALHE DO PILAR
SEM ESC.

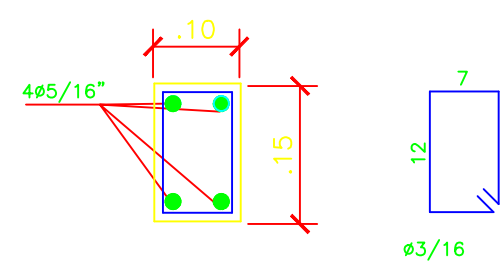

01.2 - CORTE TRANSVERSAL DA FUNDAÇÃO
SEM ESC.

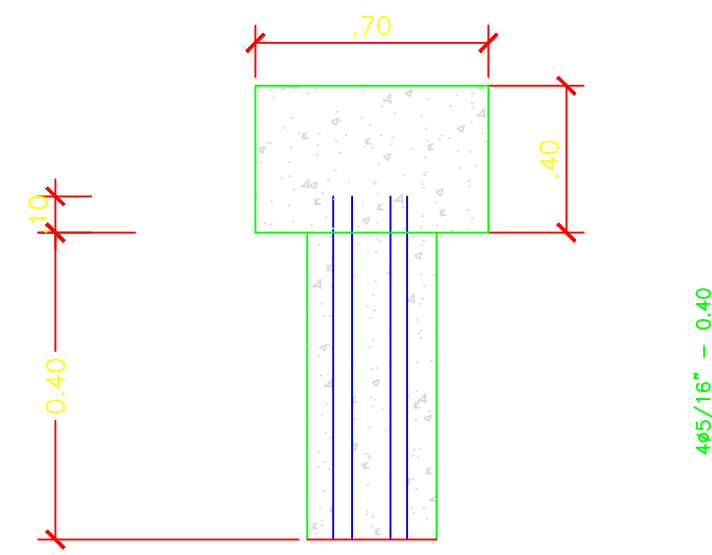

01.3 - PLANTA BAIXA
SEM ESC.

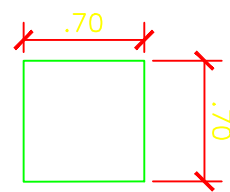

02.1 - DETALHE DO PILAR
SEM ESC.

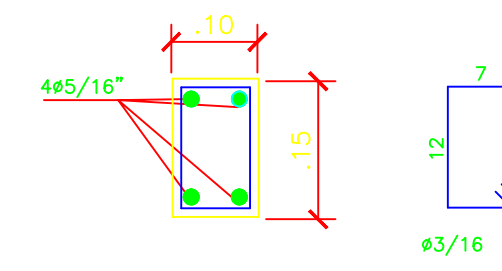

02.2 - CORTE TRANSVERSAL DA FUNDAÇÃO
SEM ESC.

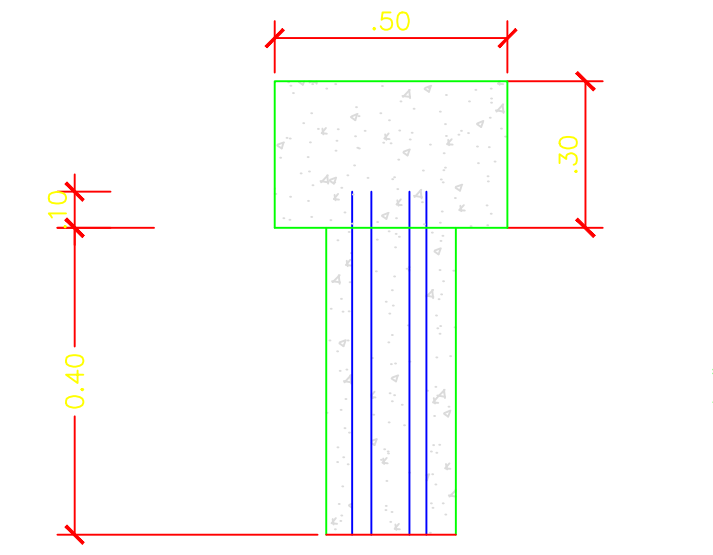

02.3 - PLANTA BAIXA
SEM ESC.

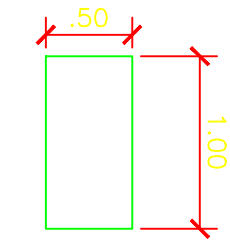

01 DETALHE DA FUNDAÇÃO - CARROSSEL
ESCALA: 1/50

02 DETALHE DA FUNDAÇÃO - GANGORRA TRIPLA
ESCALA: 1/50

03.1 - DETALHE DO PILAR
SEM ESC.

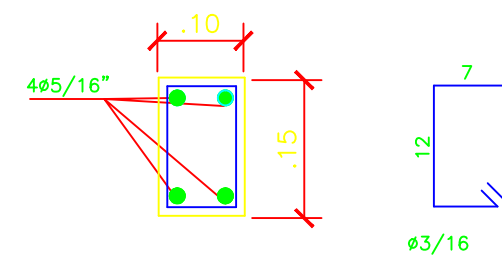

03.2 - CORTE TRANSVERSAL DA FUNDAÇÃO
SEM ESC.

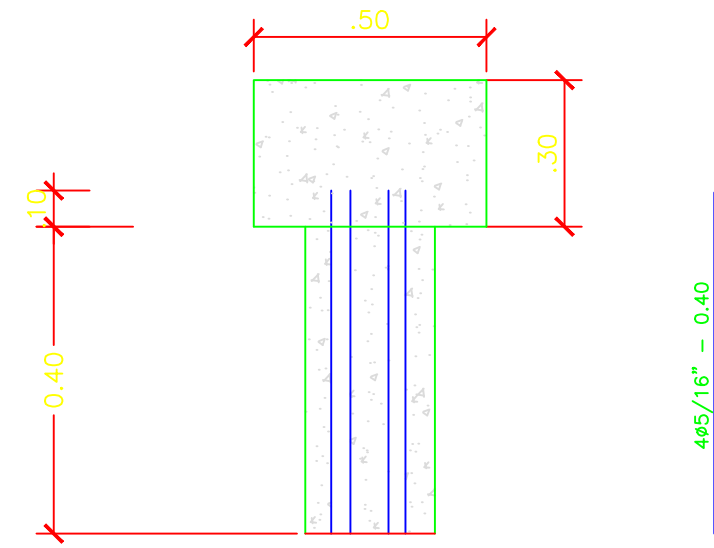

03.3 - PLANTA BAIXA
SEM ESC.

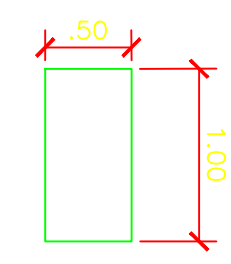

03 DETALHE DA FUNDAÇÃO - BALANÇO
ESCALA: 1/50

04.1 - DETALHE DO PILAR
SEM ESC.

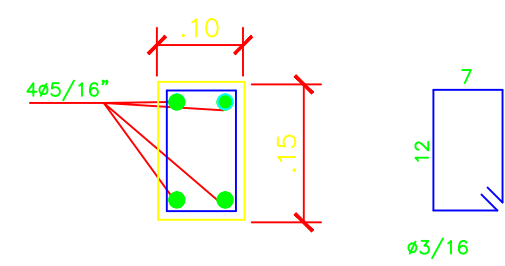

04.2 - CORTE TRANSVERSAL DA FUNDAÇÃO
SEM ESC.

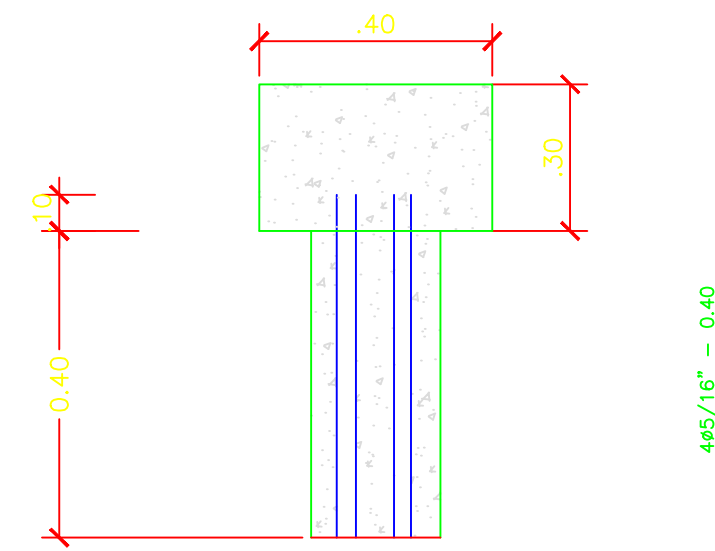

04.3 - PLANTA BAIXA
SEM ESC.

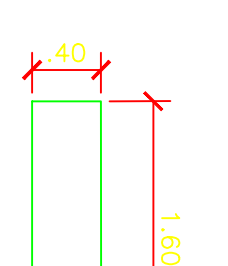

04 DETALHE DA FUNDAÇÃO - BALANÇO PNE
ESCALA: 1/50

05.1 - DETALHE DO PILAR
SEM ESC.

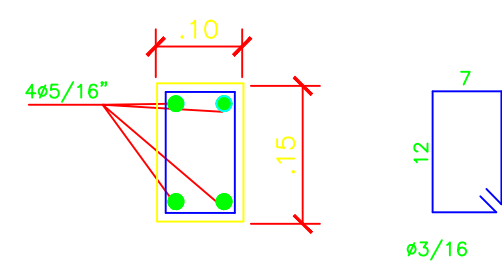

05.2 - CORTE TRANSVERSAL DA FUNDAÇÃO
SEM ESC.

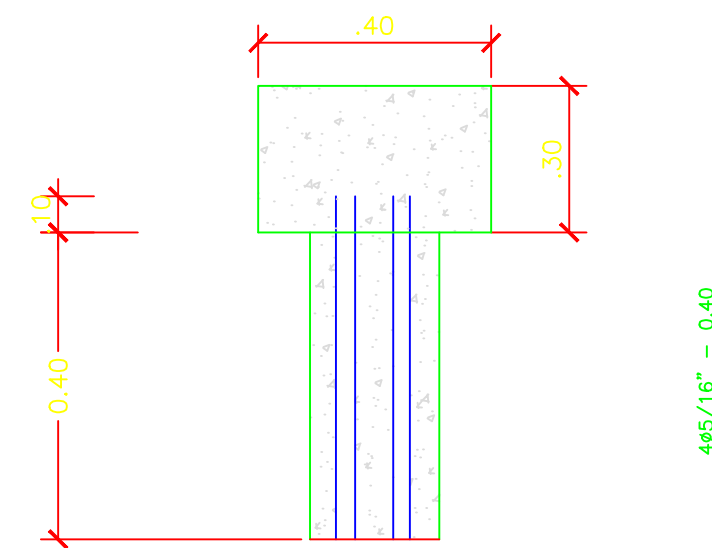

05.3 - PLANTA BAIXA
SEM ESC.

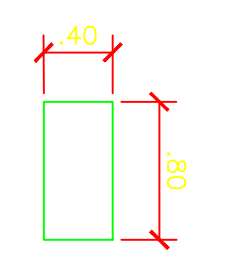

05 DETALHE DA FUNDAÇÃO - ESCORREGADOR
ESCALA: 1/50



DETALHE ALAMBRADO DO PARQUE INFANTIL A EXECUTAR

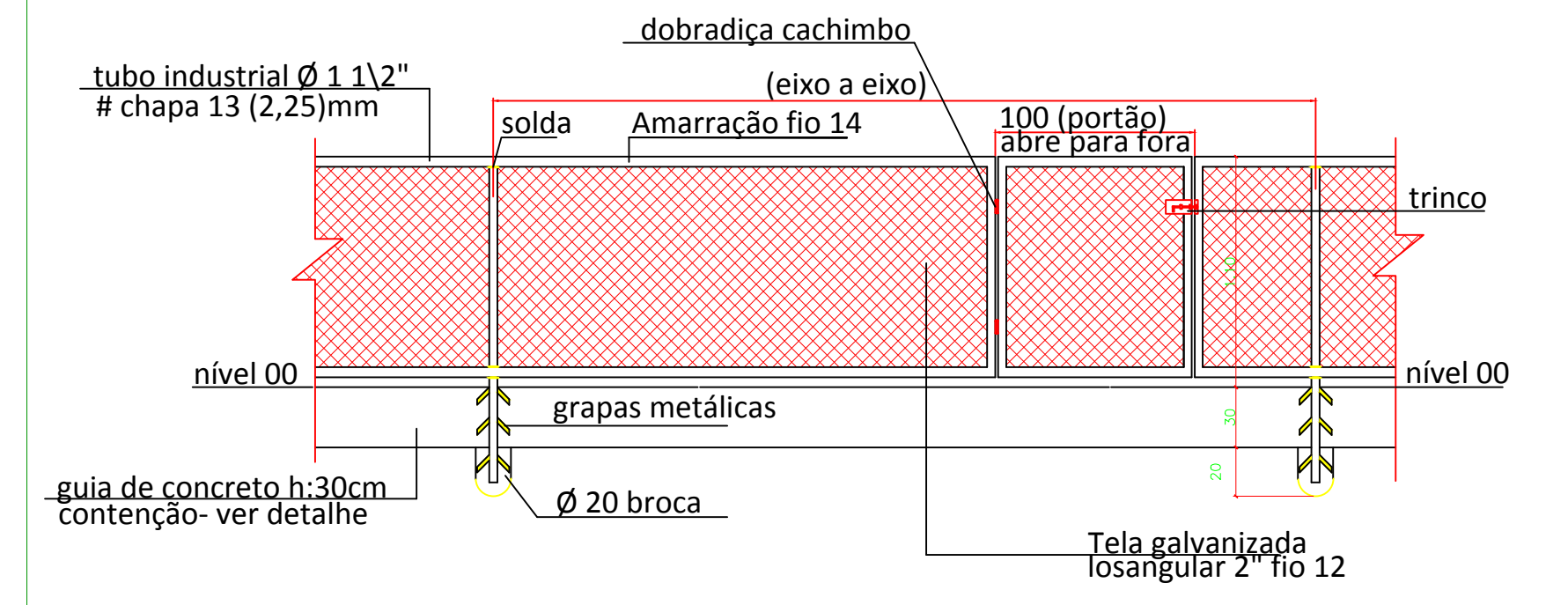

DETALHAMENTO DO ALAMBRADO
ESCALA: 1/50

RECANTO DAS EMAS DF	
ENDEREÇO: QUADRA 802 - PRAÇA - RECANTO DAS EMAS DF	
PROPRIETÁRIO: GOVERNO DO DISTRITO FEDERAL - GDF	
AUTOR DO PROJETO:	NAYARA RAYANE BARBOSA SANTOS
RESPONSÁVEL TÉCNICO:	
PROPRIETÁRIO:	
AUTOR DO PROJETO:	CAU-
COAUTOR:	CAU-
GDF	GDF
	CREA

ARQUITETURA		
IMPLANTAÇÃO DE PARQUE INFANTIL		
ADM REC RA-XV	DETALHAMENTO	08/08
ÁREA TOTAL: 165,00m²	DESENHO: COLOM	DATA: JAN/2022
ESC.: INDICADA	TIPO: DWG	VISTO:

RECANTO DAS EMAS DF

ENDEREÇO: QUADRA 802 - PRAÇA - RECANTO DAS EMAS DF

PROPRIETÁRIO: GOVERNO DO DISTRITO FEDERAL - GDF

AUTOR DO PROJETO: NAYARA RAYANE BARBOSA SANTOS

RESPONSÁVEL TÉCNICO:

PROPRIETÁRIO

Carlos Dalvan Soares de Oliveira

Administrador do Recanto das Emas

Mat.: 1689294-1

AUTOR DO PROJETO:

Nayara Rayane Barbosa Santos

Arquiteta Urbanista
CAU-DF 206.138.4

CAU-

COAUTOR:

CAU-

GDF

GDF

CREA

ARQUITETURA

ADM
REC
RA-XV

IMPLANTAÇÃO DE PARQUE INFANTIL

IMPLANTAÇÃO

01/08

ÁREA TOTAL: 165,00m²

DESENHO: COLOM

DATA: JAN/2022

ESC.: INDICADA

TIPO: DWG

VISTO:

RECANTO DAS EMAS DF

ENDEREÇO: QUADRA 802 - PRAÇA - RECANTO DAS EMAS DF

PROPRIETÁRIO: GOVERNO DO DISTRITO FEDERAL - GDF

AUTOR DO PROJETO: NAYARA RAYANE BARBOSA SANTOS

RESPONSÁVEL TÉCNICO:

Carlos Dalvan Soares de Oliveira
Administrador do Recanto das Emas
Mat.: 1689294-1

PROPRIETÁRIO

AUTOR DO PROJETO:

Nayara Rayane Barbosa Santos
Arquiteta Urbanista
CAU-DF 1206.138.4

CAU-

COAUTOR:

CAU-

GDF

GDF

CREA

ARQUITETURA

**ADM
REC
RA-XV**

IMPLANTAÇÃO DE PARQUE INFANTIL

PAVIMENTAÇÃO

02/08

ÁREA TOTAL: 165,00m²

DESENHO: COLOM

DATA: JAN/2022

ESC.: INDICADA

TIPO: DWG

VISTO:

RECANTO DAS EMAS DF

ENDEREÇO: QUADRA 802 - PRAÇA - RECANTO DAS EMAS DF

PROPRIETÁRIO: GOVERNO DO DISTRITO FEDERAL - GDF

AUTOR DO PROJETO: NAYARA RAYANE BARBOSA SANTOS

RESPONSÁVEL TÉCNICO:

Carlos Dalvan Soares de Oliveira

Administrador do Recanto das Emas

Mat. 4880204 1

PROPRIETÁRIO

Nayara Rayane Barbosa Santos

Arquiteta Urbanista
CAU-DF 206.138.4

AUTOR DO PROJETO:

CAU-

COAUTOR:

CAU-

GDF

GDF

CREA

ARQUITETURA

ADM
REC
RA-XV

IMPLANTAÇÃO DE PARQUE INFANTIL

MEIO FIO

03/08

ÁREA TOTAL: 165,00m²

DESENHO: COLOM

DATA: JAN/2022

ESC.: INDICADA

TIPO: DWG

VISTO:

RECANTO DAS EMAS DF

ENDEREÇO: QUADRA 802 - PRAÇA - RECANTO DAS EMAS DF

PROPRIETÁRIO: GOVERNO DO DISTRITO FEDERAL - GDF

AUTOR DO PROJETO: NAYARA RAYANE BARBOSA SANTOS

RESPONSÁVEL TÉCNICO:

Carlos Dalvan Soares de Oliveira
Administrador do Recanto das Emas
Mat.: 1000294-1

PROPRIETÁRIO

AUTOR DO PROJETO:

Nayara Rayane Barbosa Santos
Arquiteta Urbanista
CAU-DF 206.138.4

CAU-

COAUTOR:

CAU-

GDF

GDF

CREA

ARQUITETURA

ADM
REC
RA-XV

IMPLANTAÇÃO DE PARQUE INFANTIL

ACESSIBILIDADE

04/08

ÁREA TOTAL: 165,00m²

DESENHO: COLOM

DATA: JAN/2022

ESC.: INDICADA

TIPO: DWG

VISTO:

RECANTO DAS EMAS DF

ENDEREÇO: QUADRA 802 - PRAÇA - RECANTO DAS EMAS DF

PROPRIETÁRIO: GOVERNO DO DISTRITO FEDERAL - GDF

AUTOR DO PROJETO: NAYARA RAYANE BARBOSA SANTOS

RESPONSÁVEL TÉCNICO:

Carlos Dalvan Soares de Oliveira
Administrador do Recanto das Emas
Mat. 1009294-1

PROPRIETÁRIO

AUTOR DO PROJETO:

Nayara Rayane Barbosa Santos
Arquiteta Urbanista
CAU-DF 206.138.4

CAU-

COAUTOR:

CAU-

GDF

GDF

CREA

ARQUITETURA

**ADM
REC
RA-XV**

IMPLANTAÇÃO DE PARQUE INFANTIL

MOBILIÁRIO

05/08

ÁREA TOTAL: 165,00m²

DESENHO: COLOM

DATA: JAN/2022

ESC.: INDICADA

TIPO: DWG

VISTO:

RECANTO DAS EMAS DF

ENDEREÇO: QUADRA 802 - PRAÇA - RECANTO DAS EMAS DF

PROPRIETÁRIO: GOVERNO DO DISTRITO FEDERAL - GDF

AUTOR DO PROJETO: NAYARA RAYANE BARBOSA SANTOS

RESPONSÁVEL TÉCNICO:

Carlos Davan Soares de Oliveira
Administração do Recanto das Emas
Matr. 1000204-1

PROPRIETÁRIO

AUTOR DO PROJETO:

Nayara Rayane Barbosa Santos
Arquiteta Urbanista
CAU-DF 206.130/4

CAU-

COAUTOR:

CAU-

GDF

GDF

CREA

ARQUITETURA

ADM
REC
RA-XV

IMPLANTAÇÃO DE PARQUE INFANTIL

DRENAGEM

06/08

ÁREA TOTAL: 165,00m²

DESENHO: COLOM

DATA: JAN/2022

ESC.: INDICADA

TIPO: DWG

VISTO:

RECANTO DAS EMAS DF

ENDEREÇO: QUADRA 802 - PRAÇA - RECANTO DAS EMAS DF

PROPRIETÁRIO: GOVERNO DO DISTRITO FEDERAL - GDF

AUTOR DO PROJETO: NAYARA RAYANE BARBOSA SANTOS

RESPONSÁVEL TÉCNICO:

Carlos Dalvan Soares de Oliveira
 Administrador do Recanto das Emas
 Matr.: 1689204-1

PROPRIETÁRIO

AUTOR DO PROJETO:

Nayara Rayane Barbosa Santos
 Arquiteta Urbanista
 CAU-DF 206.138.4

CAU-

COAUTOR:

CAU-

GDF

GDF

CREA

ARQUITETURA

ADM
REC
RA-XV

IMPLANTAÇÃO DE PARQUE INFANTIL

FUNDAÇÃO

07/08

ÁREA TOTAL: 165,00m²

DESENHO: COLOM

DATA: JAN/2022

ESC.: INDICADA

TIPO: DWG

VISTO:

RECANTO DAS EMAS DF

ENDEREÇO: QUADRA 802 - PRAÇA - RECANTO DAS EMAS DF

PROPRIETÁRIO: GOVERNO DO DISTRITO FEDERAL - GDF

AUTOR DO PROJETO: NAYARA RAYANE BARBOSA SANTOS

RESPONSÁVEL TÉCNICO:

Caio Soares de Oliveira
Administrador do Recanto das Emas
Mat.: 1689294-1

PROPRIETÁRIO

AUTOR DO PROJETO:

Nayara Rayane Barbosa Santos
Arquiteta Urbanista
CAU-DF 206.138.4

CAU-

COAUTOR:

CAU-

GDF

GDF

CREA

ARQUITETURA

ADM
REC
RA-XV

IMPLANTAÇÃO DE PARQUE INFANTIL

DETALHAMENTO

08/08

ÁREA TOTAL: 165,00m²

DESENHO: COLOM

DATA: JAN/2022

ESC.: INDICADA

TIPO: DWG

VISTO:



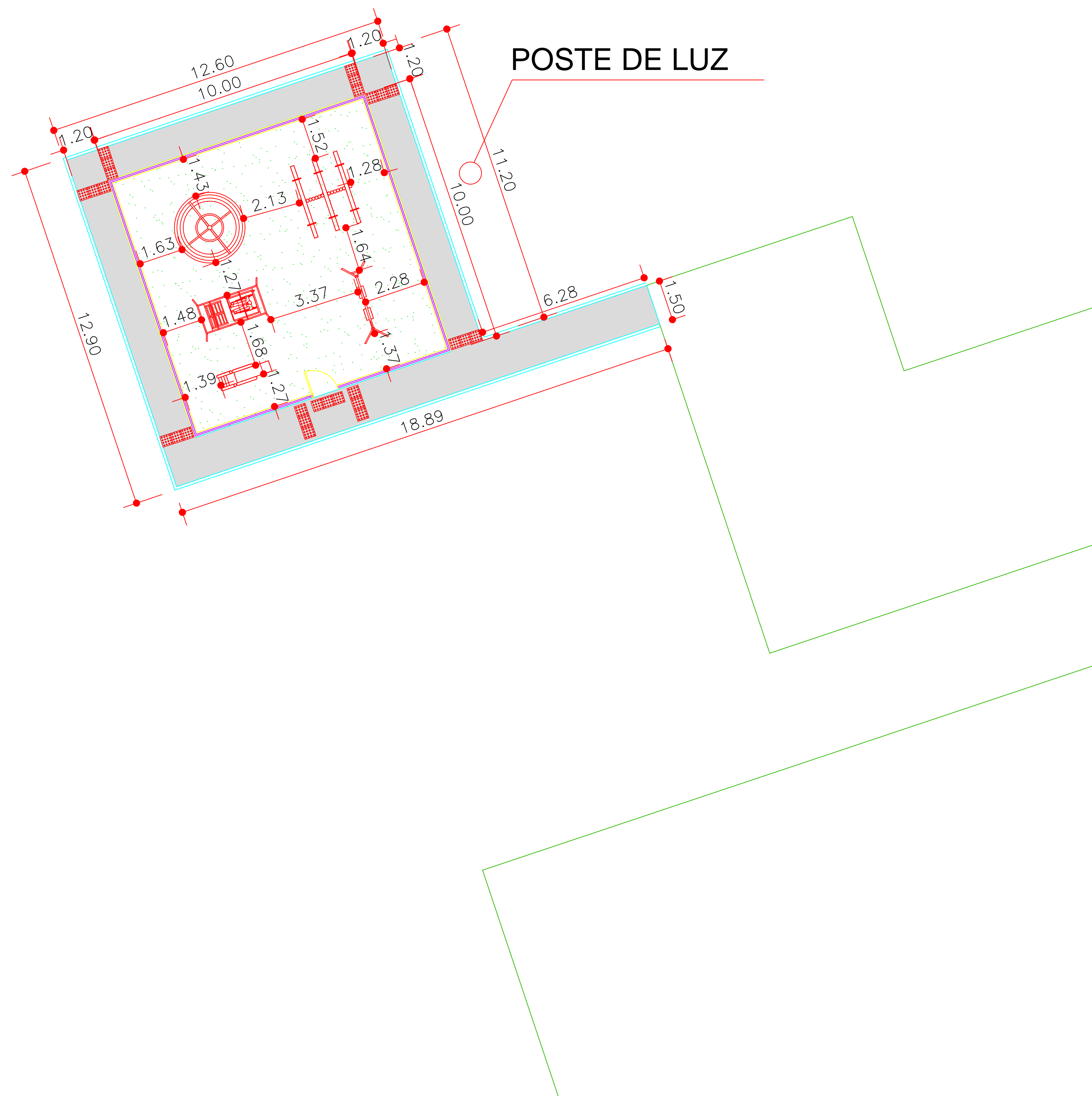

02 PLANTA DE SITUAÇÃO
ESCALA: 1/40.000

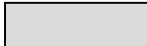

01 PLANTA DE IMPLANTAÇÃO
ESCALA: 1/100

RECANTO DAS EMAS DF	
ENDEREÇO: QUADRA 104 - PRAÇA - RECANTO DAS EMAS DF	
PROPRIETÁRIO: GOVERNO DO DISTRITO FEDERAL - GDF	
AUTOR DO PROJETO:	NAYARA RAYANE BARBOSA SANTOS
RESPONSÁVEL TÉCNICO:	
PROPRIETÁRIO: _____ AUTOR DO PROJETO: _____ CAU- COAUTOR: _____ CAU-	
GDF	GDF
	CREA
ARQUITETURA	
IMPLANTAÇÃO DE PARQUE INFANTIL	
ADM REC RA-XV	IMPLANTAÇÃO
ÁREA TOTAL: 173,47m ²	DESENHO: COLOM
ESCALA: INDICADA	TIPO: DWG
	DATA: FEV/2022
	VISTO:
	01/08

LEGENDA DE PAVIMENTAÇÃO		
INDICAÇÃO	ELEMENTO	ÁREA
	CALÇADA	68,25m²
	GRAMA SINTÉTICA	110,25m²

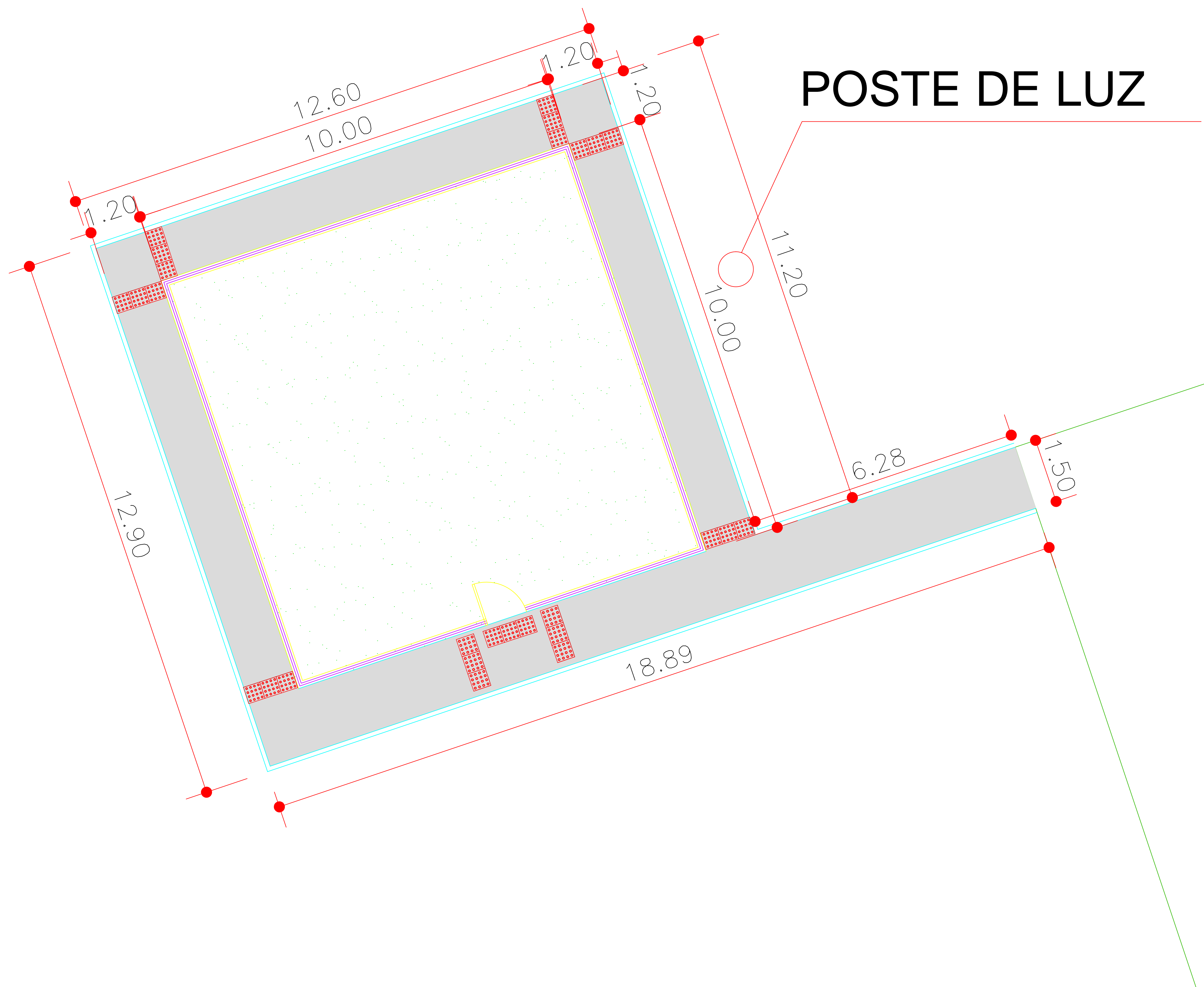

POSTE DE LUZ

RECANTO DAS EMAS DF	
ENDEREÇO: QUADRA 104 - PRAÇA - RECANTO DAS EMAS DF	
PROPRIETÁRIO: GOVERNO DO DISTRITO FEDERAL - GDF	
AUTOR DO PROJETO:	NAYARA RAYANE BARBOSA SANTOS
RESPONSÁVEL TÉCNICO:	
PROPRIETÁRIO: _____ AUTOR DO PROJETO: _____ CAU- COAUTOR: _____ CAU-	
GDF	GDF
	CREA
ARQUITETURA	
IMPLANTAÇÃO DE PARQUE INFANTIL	
ADM REC RA-XV	PAVIMENTAÇÃO
02/08	
ÁREA TOTAL: 173,47m² ESC: INDICADA	DESENHO: COLOM TIPO: DWG
DATA: FEV/2022	VISTO:

01 PLANTA DE PAVIMENTAÇÃO
ESCALA: 1/100

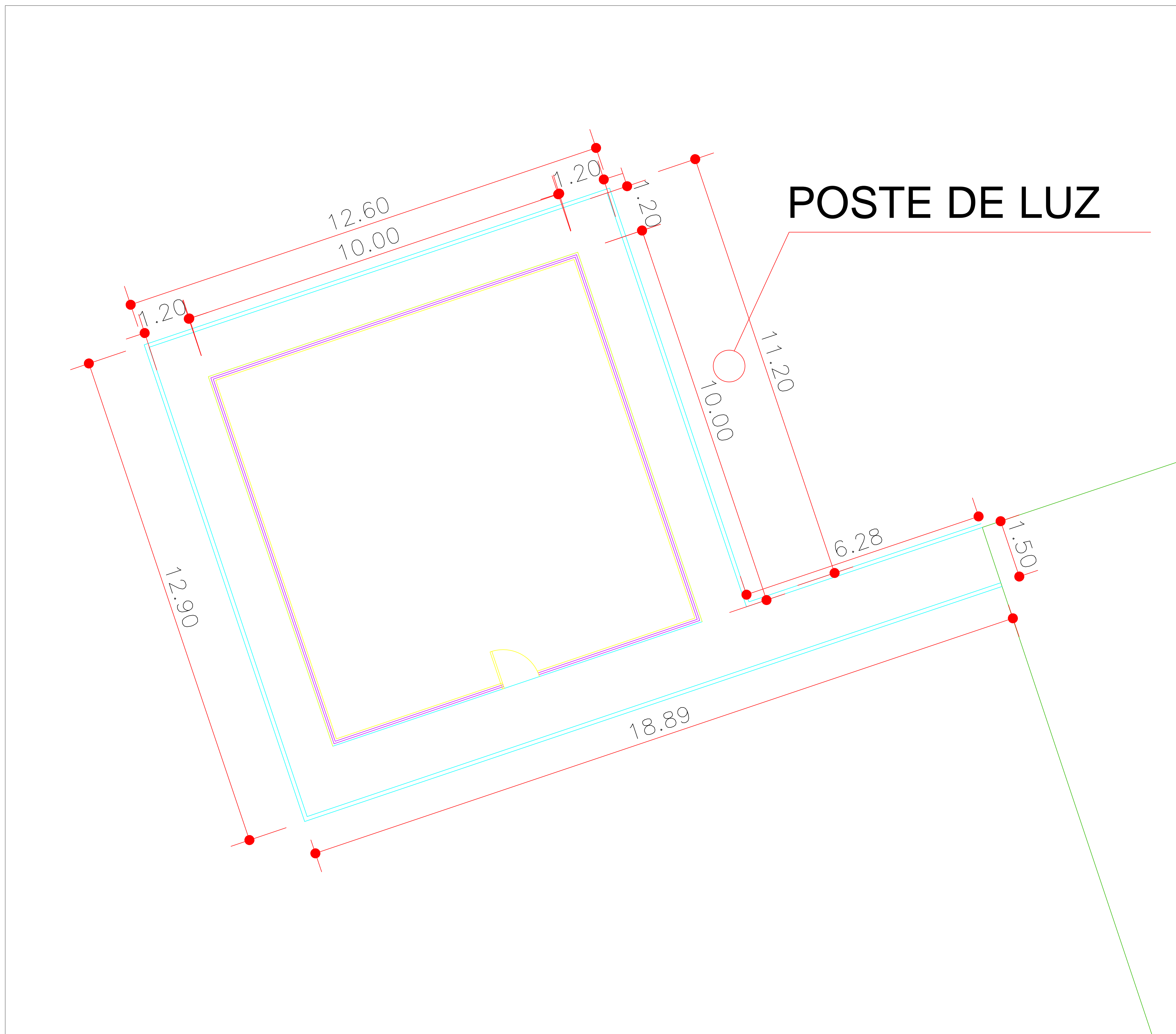

LEGENDA DE MEIO FIO		
INDICAÇÃO	ELEMENTO	PERÍMETRO
	MEIO FIO CORDÃO	62,00m



POSTE DE LUZ

RECANTO DAS EMAS DF	
ENDEREÇO: QUADRA 104 - PRAÇA - RECANTO DAS EMAS DF	
PROPRIETÁRIO: GOVERNO DO DISTRITO FEDERAL - GDF	
AUTOR DO PROJETO:	NAYARA RAYANE BARBOSA SANTOS
RESPONSÁVEL TÉCNICO:	
PROPRIETÁRIO: _____ AUTOR DO PROJETO: _____ CAU- COAUTOR: _____ CAU-	
GDF	GDF
	CREA
ARQUITETURA	
IMPLANTAÇÃO DE PARQUE INFANTIL	
ADM REC RA-XV	MEIO FIO
03/08	
ÁREA TOTAL: 173,47m² ESC.: INDICADA	DESENHO: COLOM TIPO: DWG
DATA: FEV/2022 VISTO:	

01 PLANTA DE MEIO FIO
ESCALA: 1/100

LEGENDA DE ACESSIBILIDADE		
INDICAÇÃO	ELEMENTO	QUANTIDADE
	PISO TÁTIL	27 UND.
	BALANÇO PNE	01 UND.

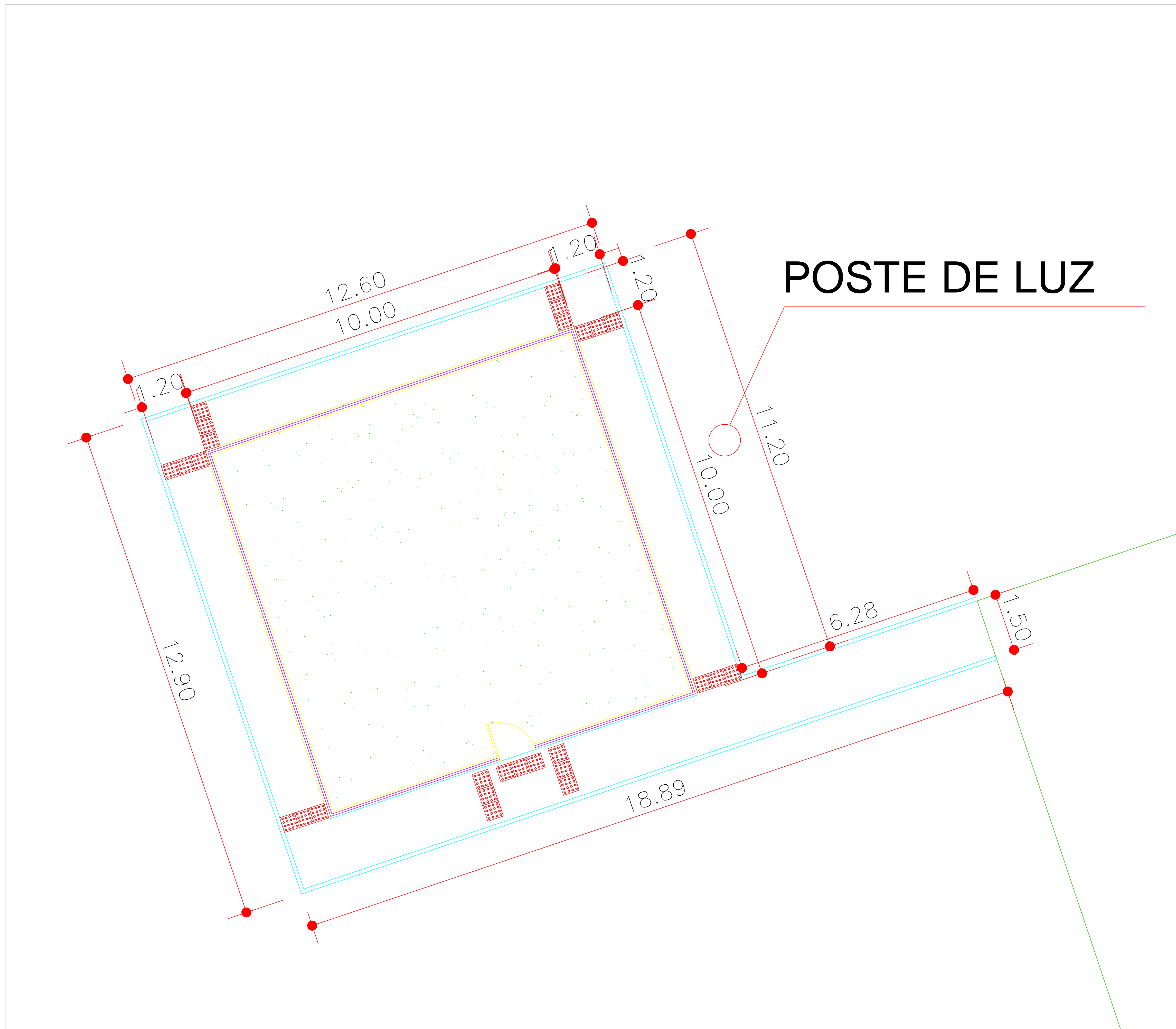

01 PLANTA DE ACESSIBILIDADE
ESCALA: 1/100

RECANTO DAS EMAS DF	
ENDEREÇO: QUADRA 104 - PRAÇA - RECANTO DAS EMAS DF	
PROPRIETÁRIO: GOVERNO DO DISTRITO FEDERAL - GDF	
AUTOR DO PROJETO:	NAYARA RAYANE BARBOSA SANTOS
RESPONSÁVEL TÉCNICO:	
PROPRIETÁRIO:	_____
AUTOR DO PROJETO:	CAU- _____
COAUTOR:	CAU- _____
GDF	GDF
	CREA

ARQUITETURA			
IMPLANTAÇÃO DE PARQUE INFANTIL			
ACESSIBILIDADE			
ADM REC RA-XV	ÁREA TOTAL: 173,47m ² ESCALA: INDICADA	DESENHO: COLOM TIPO: DWG	DATA: FEV/2022 VISTO:
			04/08

LEGENDA DE MOBILIÁRIO		
INDICAÇÃO	ELEMENTO	QUANTIDADE
	CARROSSEL	01 UND.
	BALANÇO PNE	01 UND.
	GANGORRA	01 UND.
	BALANÇO	01 UND.
	ESCORREGADOR	01 UND.

POSTE DE LUZ

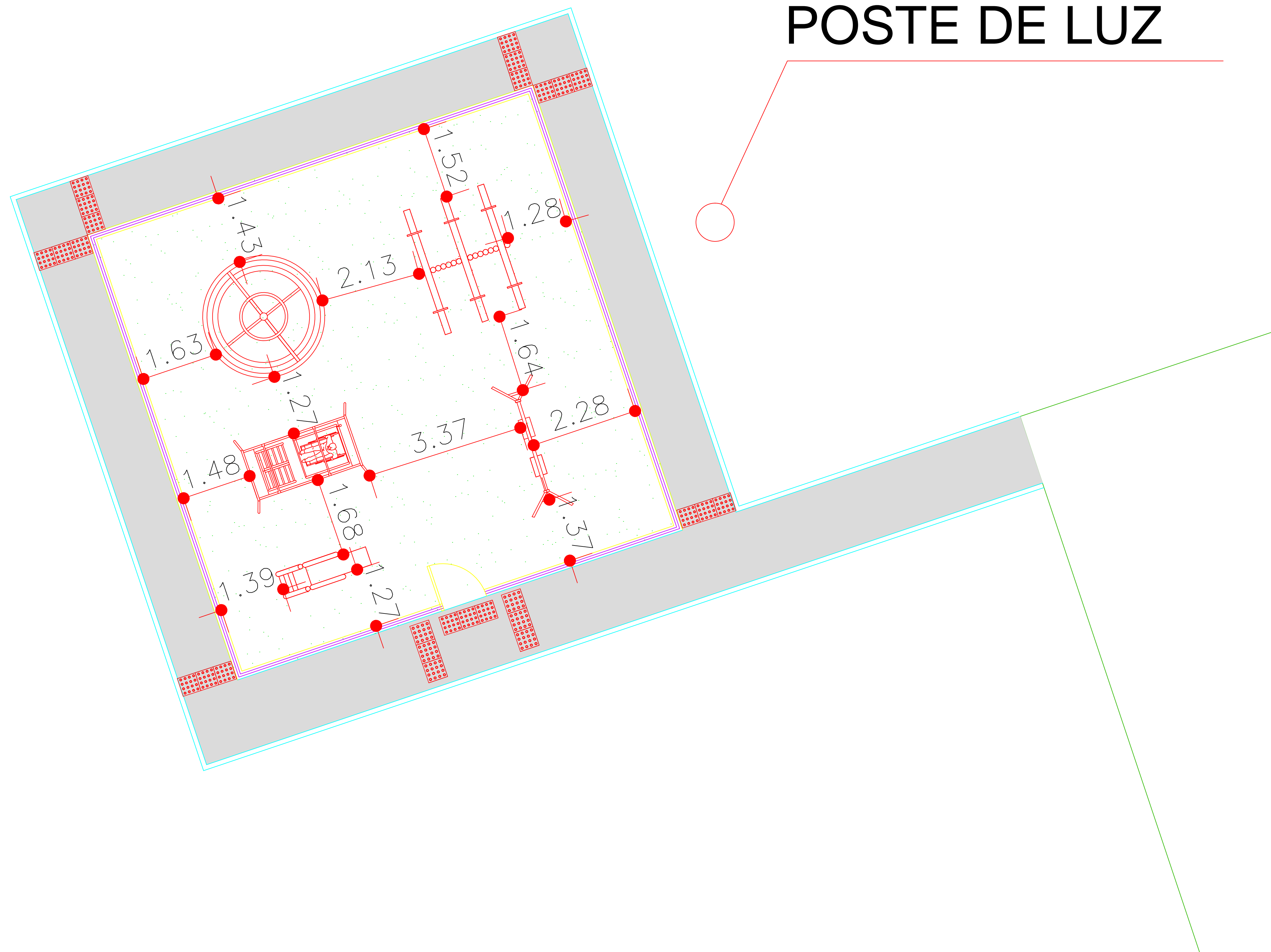

RECANTO DAS EMAS DF	
ENDEREÇO: QUADRA 104 - PRAÇA - RECANTO DAS EMAS DF	
PROPRIETÁRIO: GOVERNO DO DISTRITO FEDERAL - GDF	
AUTOR DO PROJETO:	NAYARA RAYANE BARBOSA SANTOS
RESPONSÁVEL TÉCNICO:	
PROPRIETÁRIO: _____ AUTOR DO PROJETO: _____ CAU- COAUTOR: _____ CAU-	
GDF	GDF
	CREA
ARQUITETURA	
IMPLANTAÇÃO DE PARQUE INFANTIL	
ADM REC RA-XV	MOBILIÁRIO
01	05/08
ÁREA TOTAL: 173,47m² ESCA: INDICADA	DESENHO: COLOM TIPO: DWG
	DATA: FEV/2022 VISTO:

01 PLANTA DE MOBILIÁRIO
ESCALA: 1/100

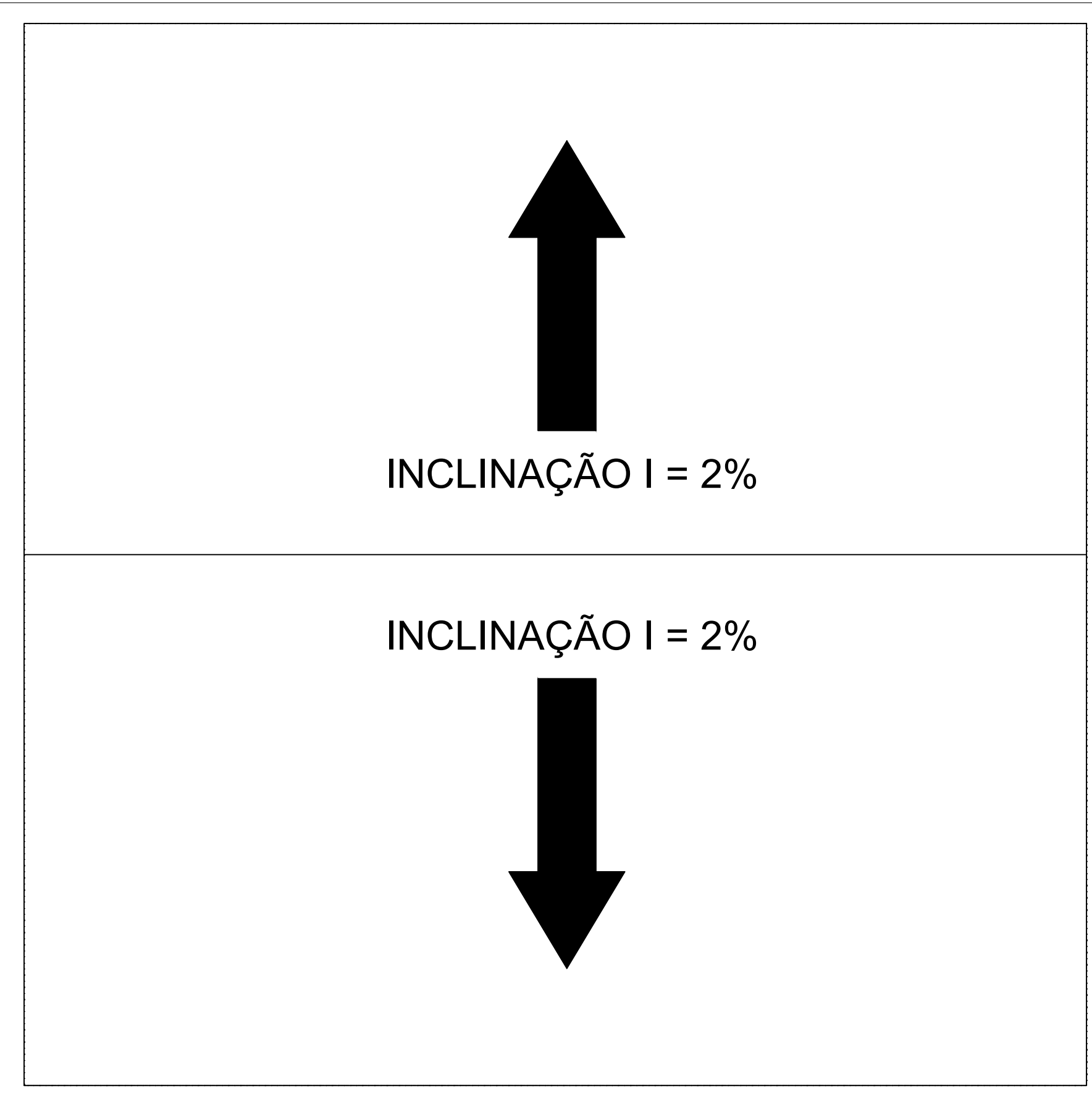
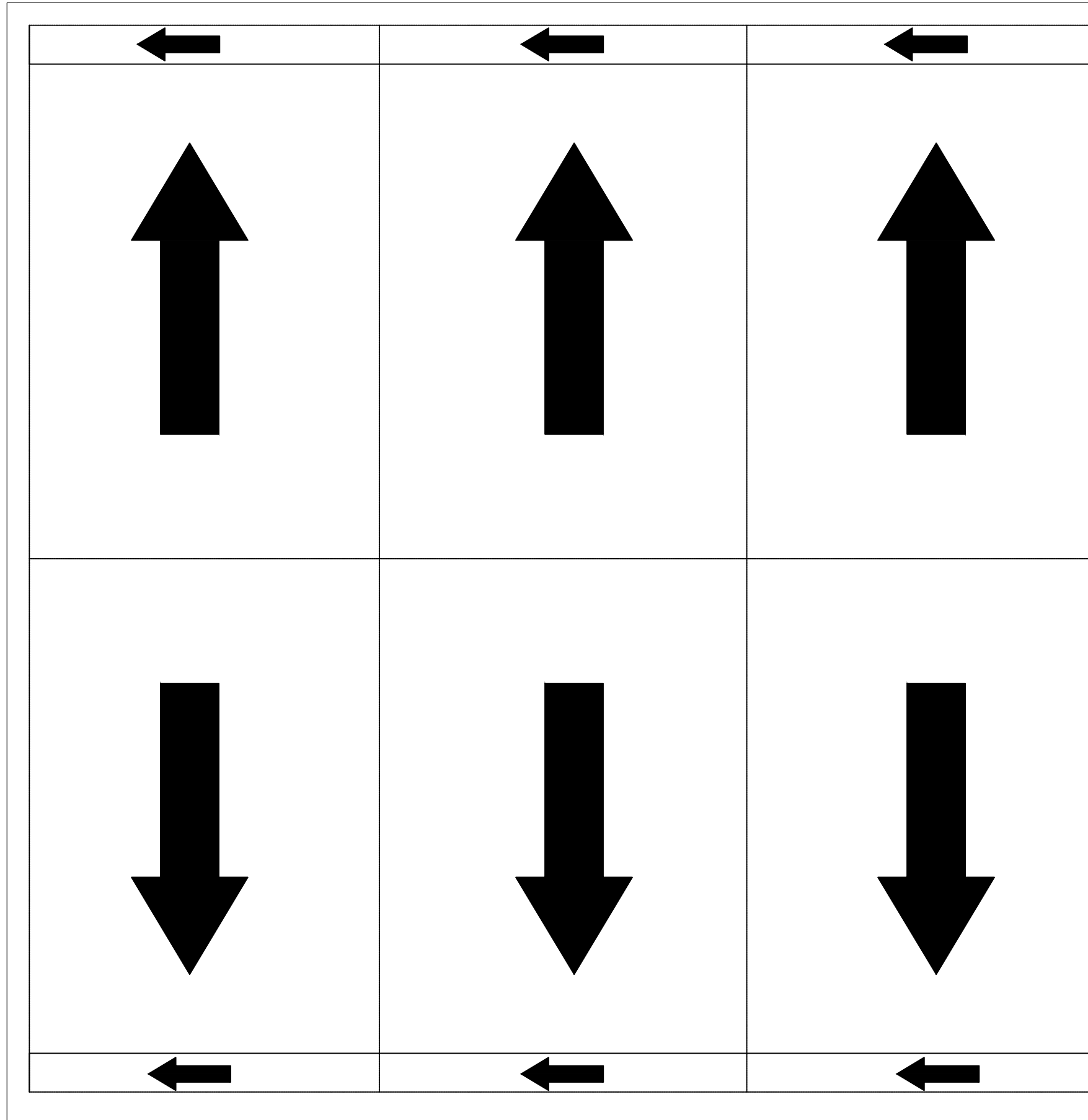

01 PLANTA DE DRENAGEM
ESCALA: 1/50

02 PLANTA DE INCLINAÇÃO
ESCALA: 1/50

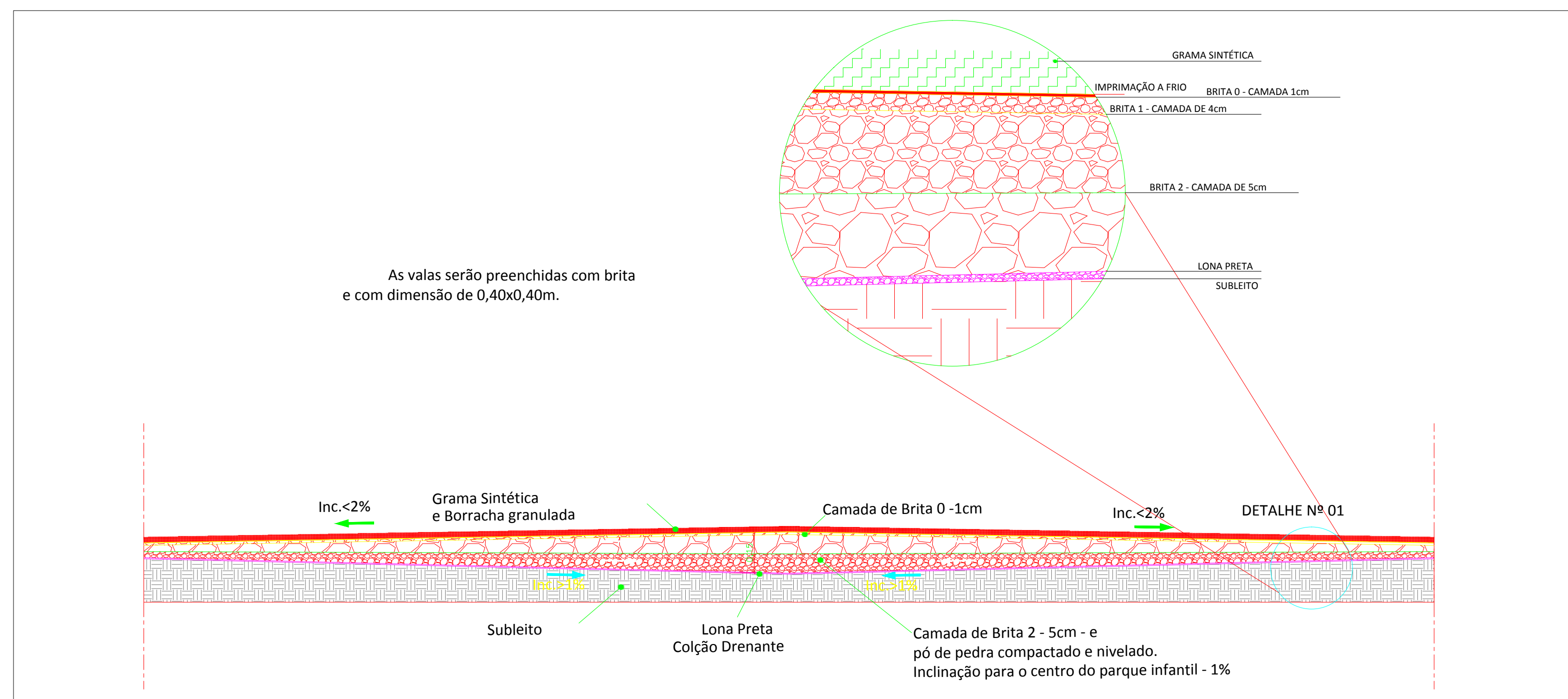

03 CORTE DO SOLO
ESCALA: 1/50

RECANTO DAS EMAS DF	
ENDEREÇO: QUADRA 104 - PRAÇA - RECANTO DAS EMAS DF	
PROPRIETÁRIO: GOVERNO DO DISTRITO FEDERAL - GDF	
AUTOR DO PROJETO:	NAYARA RAYANE BARBOSA SANTOS
RESPONSÁVEL TÉCNICO:	
PROPRIETÁRIO _____ AUTOR DO PROJETO: _____ CAU- COAUTOR: _____ CAU-	
GDF	GDF
	CREA
ARQUITETURA	
IMPLANTAÇÃO DE PARQUE INFANTIL	
ADM REC RA-XV	DRENAGEM
ÁREA TOTAL: 173,47m ²	DESENHO: COLOM
ESC.: INDICADA	TIPO: DWG
	DATA: FEV/2022
	VISTO:
	06/08

POSTE DE LUZ

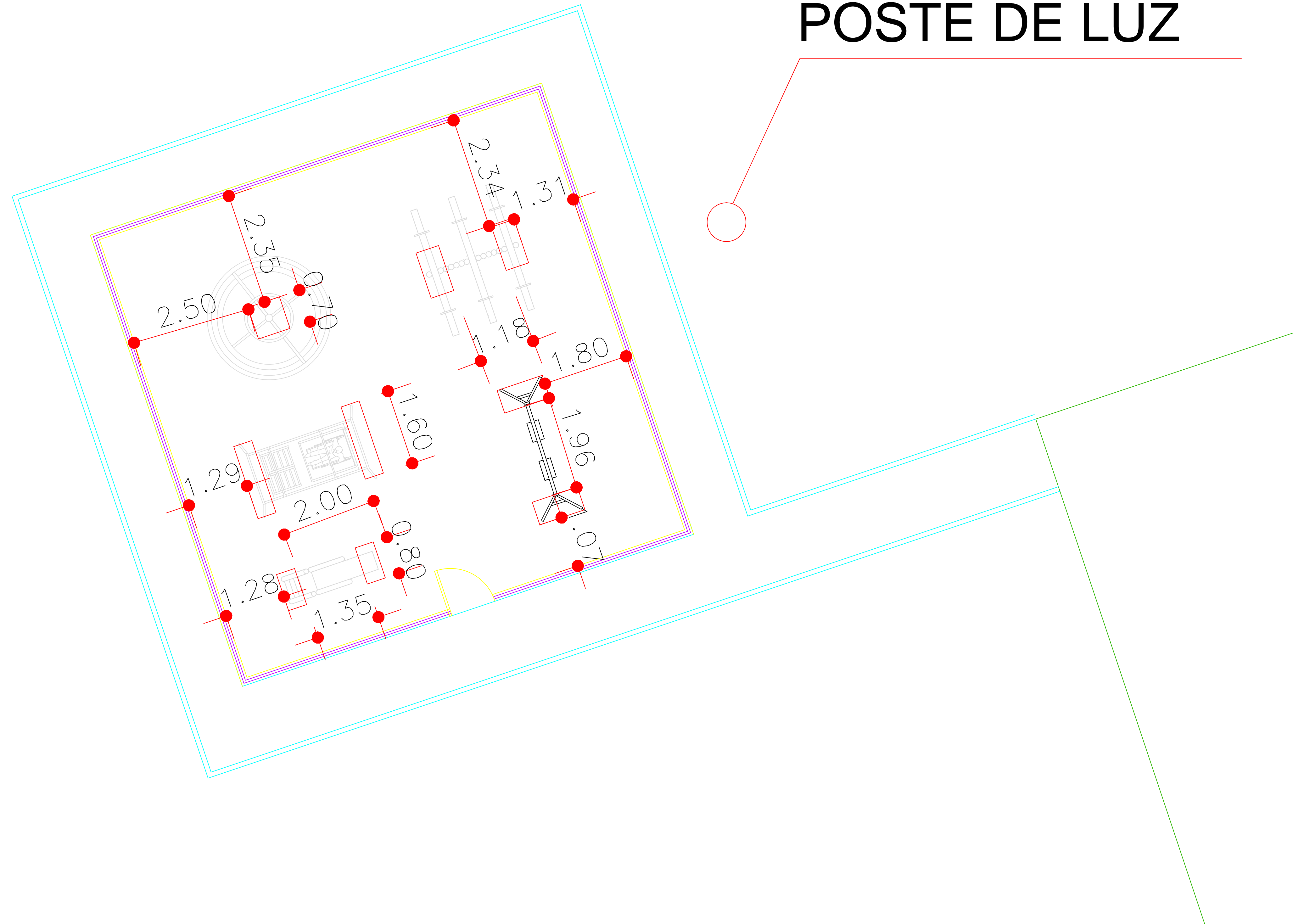

01 PLANTA BAIXA DE FUNDAÇÃO
ESCALA: 1/50

RECANTO DAS EMAS DF	
ENDEREÇO: QUADRA 104 - PRAÇA - RECANTO DAS EMAS DF	
PROPRIETÁRIO: GOVERNO DO DISTRITO FEDERAL - GDF	
AUTOR DO PROJETO:	NAYARA RAYANE BARBOSA SANTOS
RESPONSÁVEL TÉCNICO:	
PROPRIETÁRIO: _____ AUTOR DO PROJETO: _____ CAU- COAUTOR: _____ CAU-	
GDF	GDF
	CREA
ARQUITETURA	
ADM REC RA-XV	FUNDAÇÃO
ÁREA TOTAL: 173,47m²	DESENHO: COLOM
ESCALA: INDICADA	TIPO: DWG
	DATA: FEV/2022
	VISTO:
	07/08

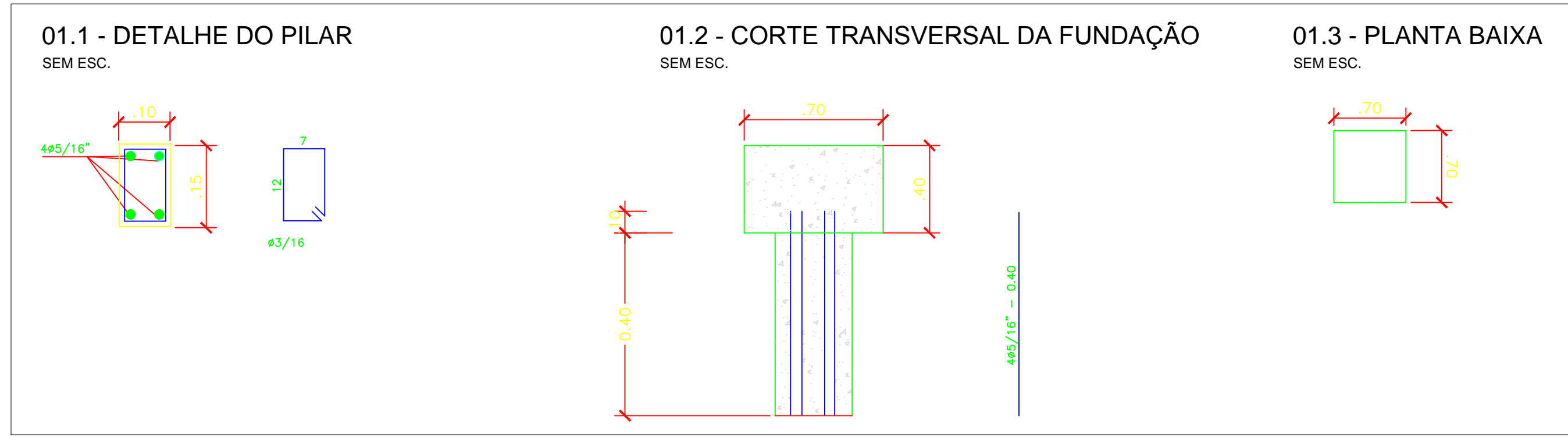

01 DETALHE DA FUNDAÇÃO - CARROSSEL
ESCALA: 1/50

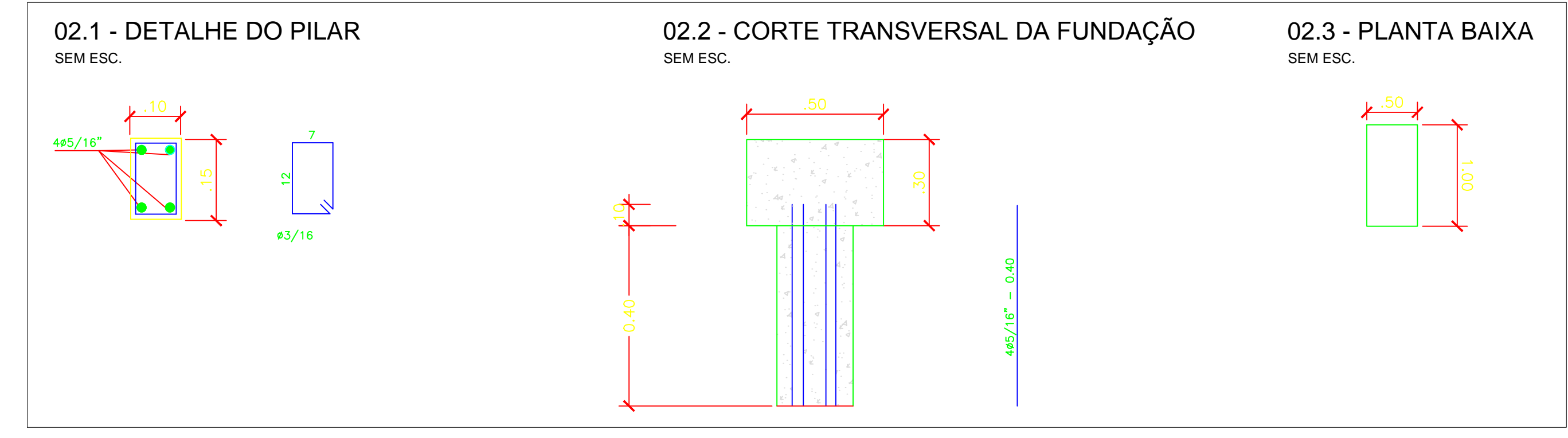

02 DETALHE DA FUNDAÇÃO - GANGORRA TRIPLA
ESCALA: 1/50

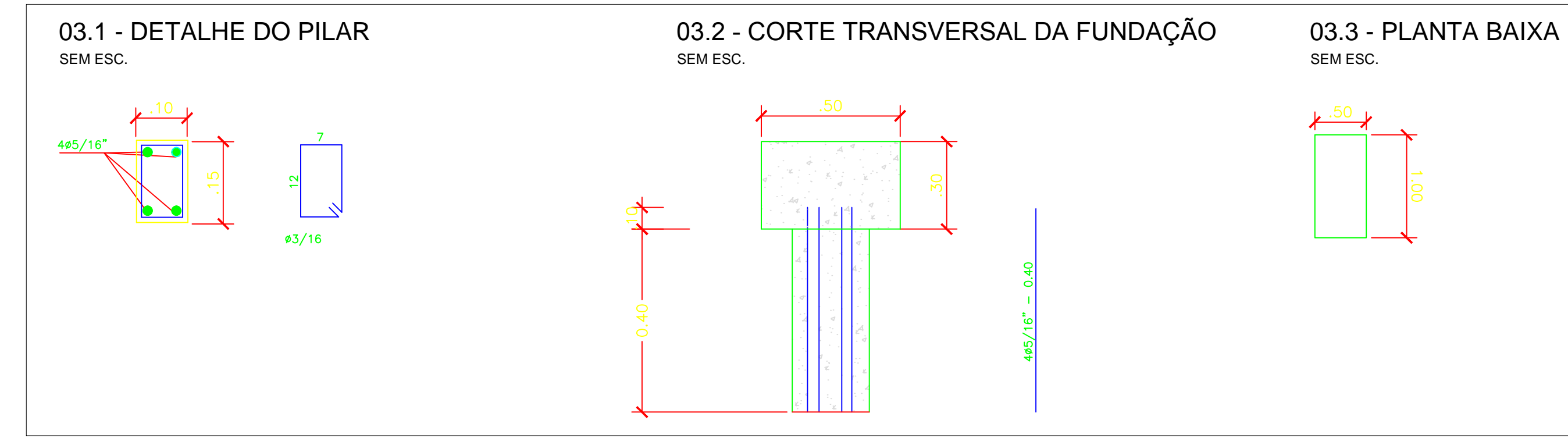

03 DETALHE DA FUNDAÇÃO - BALANÇO
ESCALA: 1/50

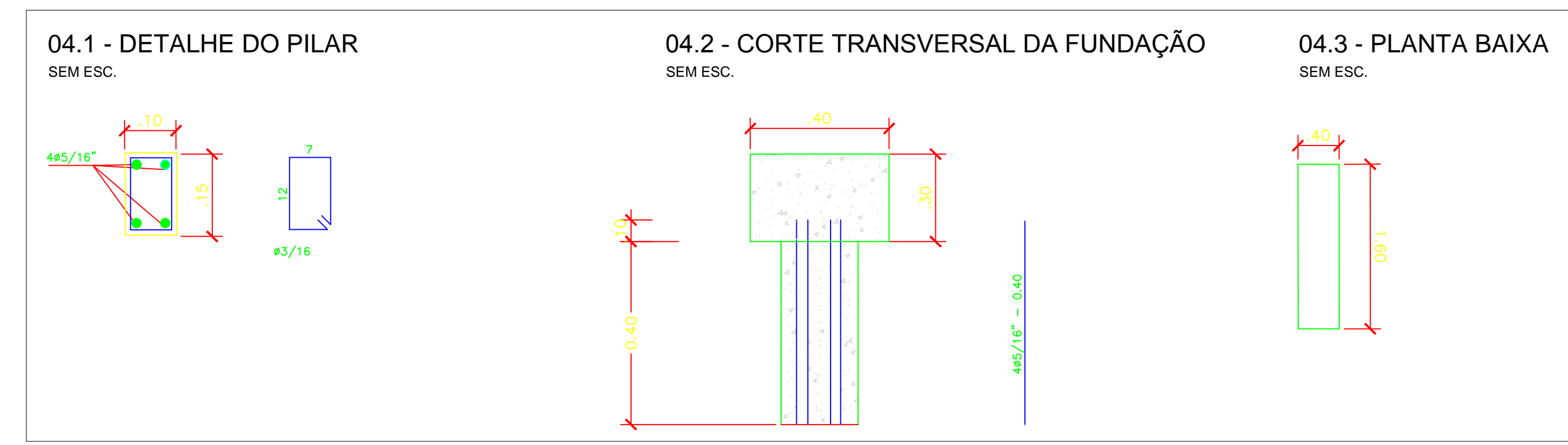

04 DETALHE DA FUNDAÇÃO - BALANÇO PNE
ESCALA: 1/50

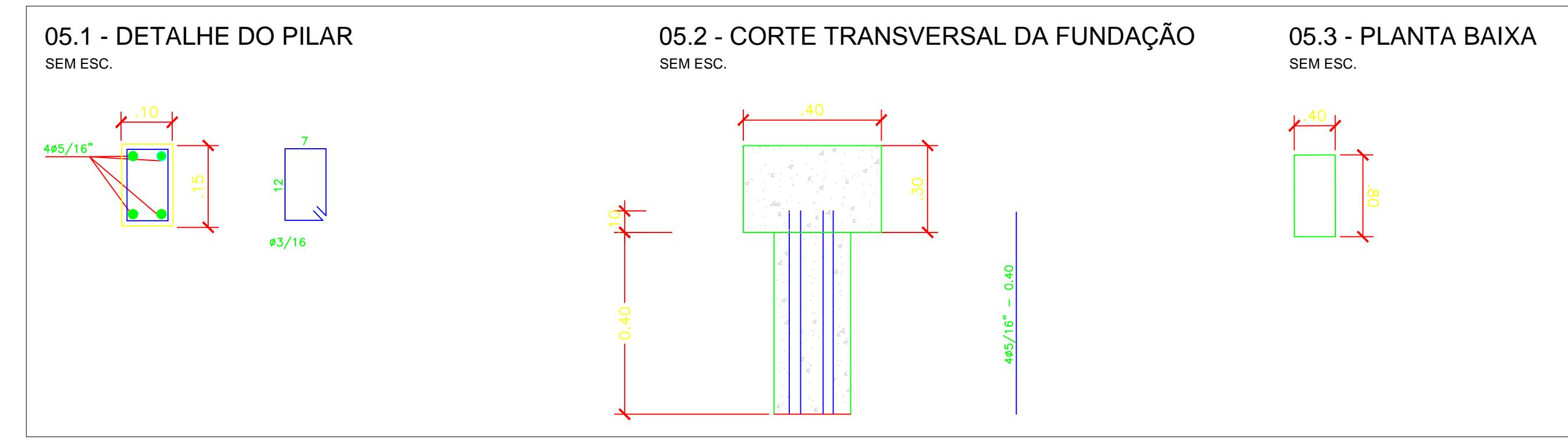

05 DETALHE DA FUNDAÇÃO - ESCORREGADOR
ESCALA: 1/50

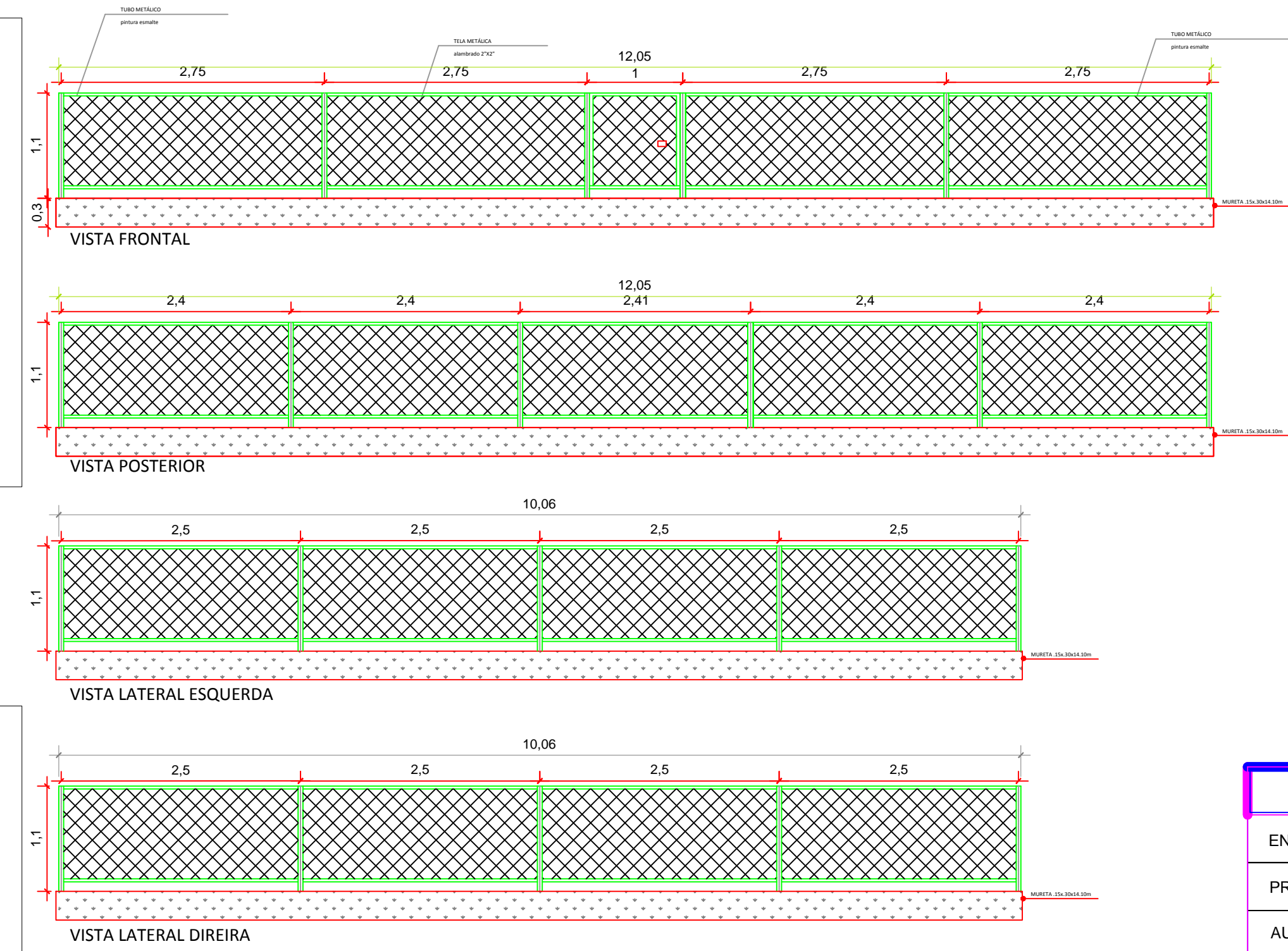

DETALHE ALAMBRADO DO PARQUE INFANTIL A EXECUTAR

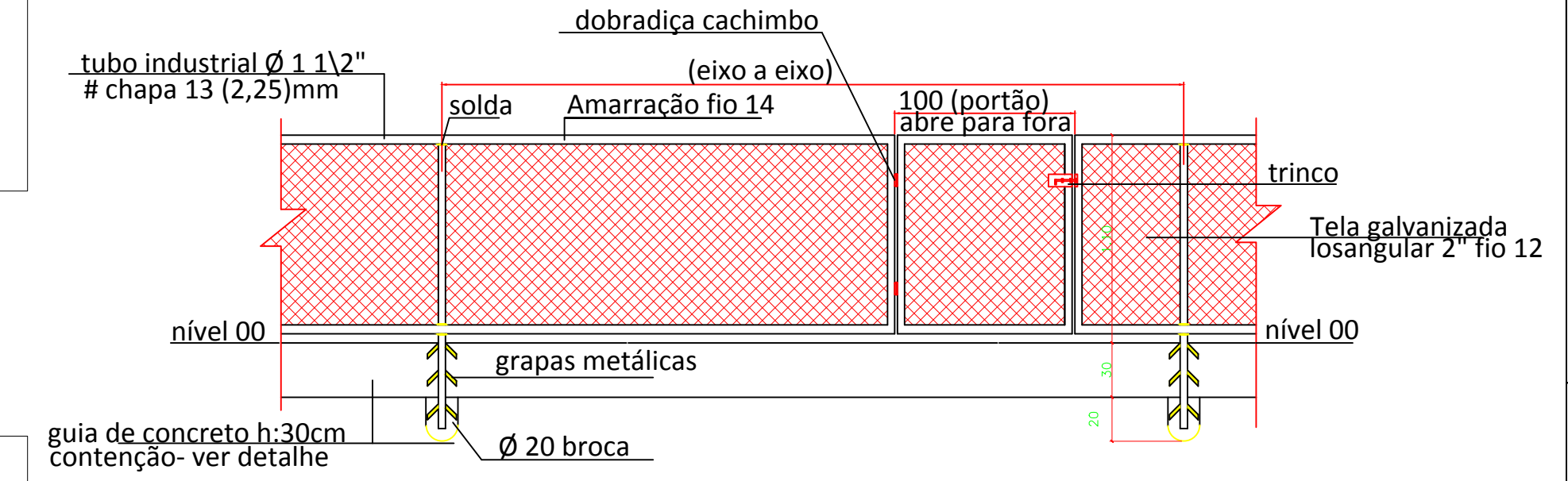

06 DETALHAMENTO DO ALAMBRADO
ESCALA: 1/50

RECANTO DAS EMAS DF	
ENDEREÇO: QUADRA 104 - PRAÇA - RECANTO DAS EMAS DF	
PROPRIETÁRIO: GOVERNO DO DISTRITO FEDERAL - GDF	
AUTOR DO PROJETO:	NAYARA RAYANE BARBOSA SANTOS
RESPONSÁVEL TÉCNICO:	
PROPRIETÁRIO	
AUTOR DO PROJETO:	CAU-
COAUTOR:	CAU-
GDF	GDF
	CREA

ARQUITETURA		
IMPLANTAÇÃO DE PARQUE INFANTIL		
ADM REC RA-XV	DETALHAMENTO	08/08
ÁREA TOTAL: 173,47m²	DESENHO: COLOM	DATA: FEV/2022
ESC.: INDICADA	TIPO: DWG	VISTO:

RECANTO DAS EMAS DF

ENDEREÇO: QUADRA 104 - PRAÇA - RECANTO DAS EMAS DF

PROPRIETÁRIO: GOVERNO DO DISTRITO FEDERAL - GDF

AUTOR DO PROJETO: NAYARA RAYANE BARBOSA SANTOS

RESPONSÁVEL TÉCNICO:

Carlos Dalvan Soares de Oliveira
Administrador do Recanto das Emas
Mat.: 1000294-1

PROPRIETÁRIO

Nayara Rayane Barbosa Santos
Arquiteta Urbanista
CAU-DF 206.138.4

AUTOR DO PROJETO:

CAU-

COAUTOR:

CAU-

GDF

GDF

CREA

ARQUITETURA

**ADM
REC
RA-XV**

IMPLANTAÇÃO DE PARQUE INFANTIL

IMPLANTAÇÃO

01/08

ÁREA TOTAL: 173,47m²

DESENHO: COLOM

DATA: FEV/2022

ESC.: INDICADA

TIPO: DWG

VISTO:

RECANTO DAS EMAS DF

ENDEREÇO: QUADRA 104 - PRAÇA - RECANTO DAS EMAS DF

PROPRIETÁRIO: GOVERNO DO DISTRITO FEDERAL - GDF

AUTOR DO PROJETO: NAYARA RAYANE BARBOSA SANTOS

RESPONSÁVEL TÉCNICO:

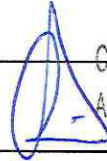

Carlos Dalvan Soares de Oliveira
Administrador do Recanto das Emas
Mat: 1689794-1

PROPRIETÁRIO

AUTOR DO PROJETO:

Nayara Rayane Barbosa Santos
Arquiteta Urbanista
CAU-DF 206.138.4

CAU-

COAUTOR:

CAU-

GDF

GDF

CREA

ARQUITETURA

ADM
REC
RA-XV

IMPLANTAÇÃO DE PARQUE INFANTIL

PAVIMENTAÇÃO

02/08

ÁREA TOTAL: 173,47m²

DESENHO: COLOM

DATA: FEV/2022

ESC.: INDICADA

TIPO: DWG

VISTO:

RECANTO DAS EMAS DF

ENDEREÇO: QUADRA 104 - PRAÇA - RECANTO DAS EMAS DF

PROPRIETÁRIO: GOVERNO DO DISTRITO FEDERAL - GDF

AUTOR DO PROJETO: NAYARA RAYANE BARBOSA SANTOS

RESPONSÁVEL TÉCNICO:

 Carlos Weylan Soares de Oliveira
 Administrador do Recanto das Emas
 Matr.: 1630204-1

PROPRIETÁRIO

AUTOR DO PROJETO:

 Nayara Rayane Barbosa Santos
 Arquiteta Urbanista
 CAU-DF 206.138.4

CAU-

COAUTOR:

CAU-

GDF

GDF

CREA

ARQUITETURA

ADM
REC
RA-XV

IMPLANTAÇÃO DE PARQUE INFANTIL

MEIO FIO

03/08

ÁREA TOTAL: 173,47m²

DESENHO: COLOM

DATA: FEV/2022

ESC.: INDICADA

TIPO: DWG

VISTO:

RECANTO DAS EMAS DF

ENDEREÇO: QUADRA 104 - PRAÇA - RECANTO DAS EMAS DF

PROPRIETÁRIO: GOVERNO DO DISTRITO FEDERAL - GDF

AUTOR DO PROJETO: NAYARA RAYANE BARBOSA SANTOS

RESPONSÁVEL TÉCNICO:

Carlos Davian Soares de Oliveira

Administrador do Recanto das Emas

Mat. 1009294-1

PROPRIETÁRIO

Nayara Rayane Barbosa Santos

Arquiteta Urbanista

AUTOR DO PROJETO:

CAU-DF/206.138.4

CAU-

COAUTOR:

CAU-

GDF

GDF

CREA

ARQUITETURA

ADM
REC
RA-XV

IMPLANTAÇÃO DE PARQUE INFANTIL

ACESSIBILIDADE

04/08

ÁREA TOTAL: 173,47m²

DESENHO: COLOM

DATA: FEV/2022

ESC.: INDICADA

TIPO: DWG

VISTO:

RECANTO DAS EMAS DF

ENDEREÇO: QUADRA 104 - PRAÇA - RECANTO DAS EMAS DF

PROPRIETÁRIO: GOVERNO DO DISTRITO FEDERAL - GDF

AUTOR DO PROJETO: NAYARA RAYANE BARBOSA SANTOS

RESPONSÁVEL TÉCNICO:

 Carlos Dalvan Soares de Oliveira
 Administrador do Recanto das Emas
 Mat.: 1689294-1

PROPRIETÁRIO

 Nayara Rayane Barbosa Santos
 Arquiteta Urbanista
 CAU/DF 206.138.4

AUTOR DO PROJETO:

CAU/DF 206.138.4

CAU-

COAUTOR:

CAU-

GDF

GDF

CREA

ARQUITETURA

ADM
REC
RA-XV

IMPLANTAÇÃO DE PARQUE INFANTIL

MOBILIÁRIO

05/08

ÁREA TOTAL: 173,47m²

DESENHO: COLOM

DATA: FEV/2022

ESC.: INDICADA

TIPO: DWG

VISTO:

RECANTO DAS EMAS DF

ENDEREÇO: QUADRA 104 - PRAÇA - RECANTO DAS EMAS DF

PROPRIETÁRIO: GOVERNO DO DISTRITO FEDERAL - GDF

AUTOR DO PROJETO: NAYARA RAYANE BARBOSA SANTOS

RESPONSÁVEL TÉCNICO:

Carlos Dalvan Soares de Oliveira
Administrador do Recanto das Emas
Mat.: 1689294-1

PROPRIETÁRIO

AUTOR DO PROJETO:

Nayara Rayane Barbosa Santos
Arquiteta Urbanista
CAU-DF 206.138.4

CAU-

COAUTOR:

CAU-

GDF

GDF

CREA

ARQUITETURA

**ADM
REC
RA-XV**

IMPLANTAÇÃO DE PARQUE INFANTIL

DRENAGEM

06/08

ÁREA TOTAL: 173,47m²

DESENHO: COLOM

DATA: FEV/2022

ESC.: INDICADA

TIPO: DWG

VISTO:

RECANTO DAS EMAS DF

ENDEREÇO: QUADRA 104 - PRAÇA - RECANTO DAS EMAS DF

PROPRIETÁRIO: GOVERNO DO DISTRITO FEDERAL - GDF

AUTOR DO PROJETO: NAYARA RAYANE BARBOSA SANTOS

RESPONSÁVEL TÉCNICO:

 Carlos Daivan Soares de Oliveira
 Administrador do Recanto das Emas
 Mat.: 1689294-1

PROPRIETÁRIO

 Nayara Rayane Barbosa Santos
 Arquiteta Urbanista
 CAU-DF 206.138.4

AUTOR DO PROJETO:

CAU-DF 206.138.4

CAU-

COAUTOR:

CAU-

GDF

GDF

CREA

ARQUITETURA

ADM
REC
RA-XV

IMPLANTAÇÃO DE PARQUE INFANTIL

FUNDAÇÃO

07/08

ÁREA TOTAL: 173,47m²

DESENHO: COLOM

DATA: FEV/2022

ESC.: INDICADA

TIPO: DWG

VISTO:

RECANTO DAS EMAS DF

ENDEREÇO: QUADRA 104 - PRAÇA - RECANTO DAS EMAS DF

PROPRIETÁRIO: GOVERNO DO DISTRITO FEDERAL - GDF

AUTOR DO PROJETO: NAYARA RAYANE BARBOSA SANTOS

RESPONSÁVEL TÉCNICO:

Carine Dalvan Soares de Oliveira
Administrador do Recanto das Emas
Mat: 1689294-1

PROPRIETÁRIO

Nayara Rayane Barbosa Santos
Arquiteta Urbanista
CAU-DF 206.138.4

AUTOR DO PROJETO:

CAU-

COAUTOR:

CAU-

GDF

GDF

CREA

ARQUITETURA

**ADM
REC
RA-XV**

IMPLANTAÇÃO DE PARQUE INFANTIL

DETALHAMENTO DE FUNDAÇÃO

08/08

ÁREA TOTAL: 173,47m²

DESENHO: COLOM

DATA: FEV/2022

ESC.: INDICADA

TIPO: DWG

VISTO:

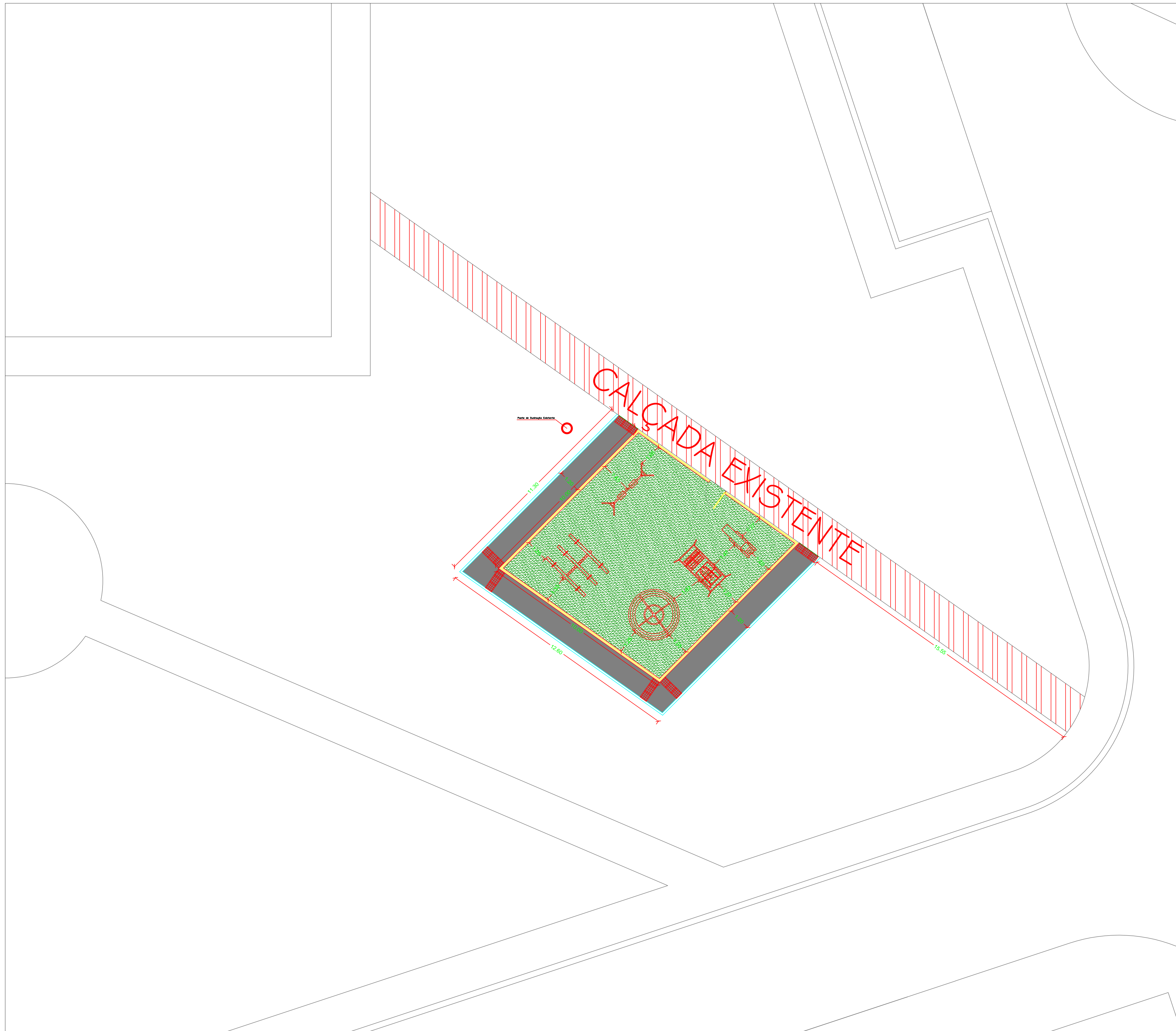



PLANTA DE SITUAÇÃO
ESCALA: 1/40.000

PLANTA DE IMPLANTAÇÃO
ESCALA: 1/100

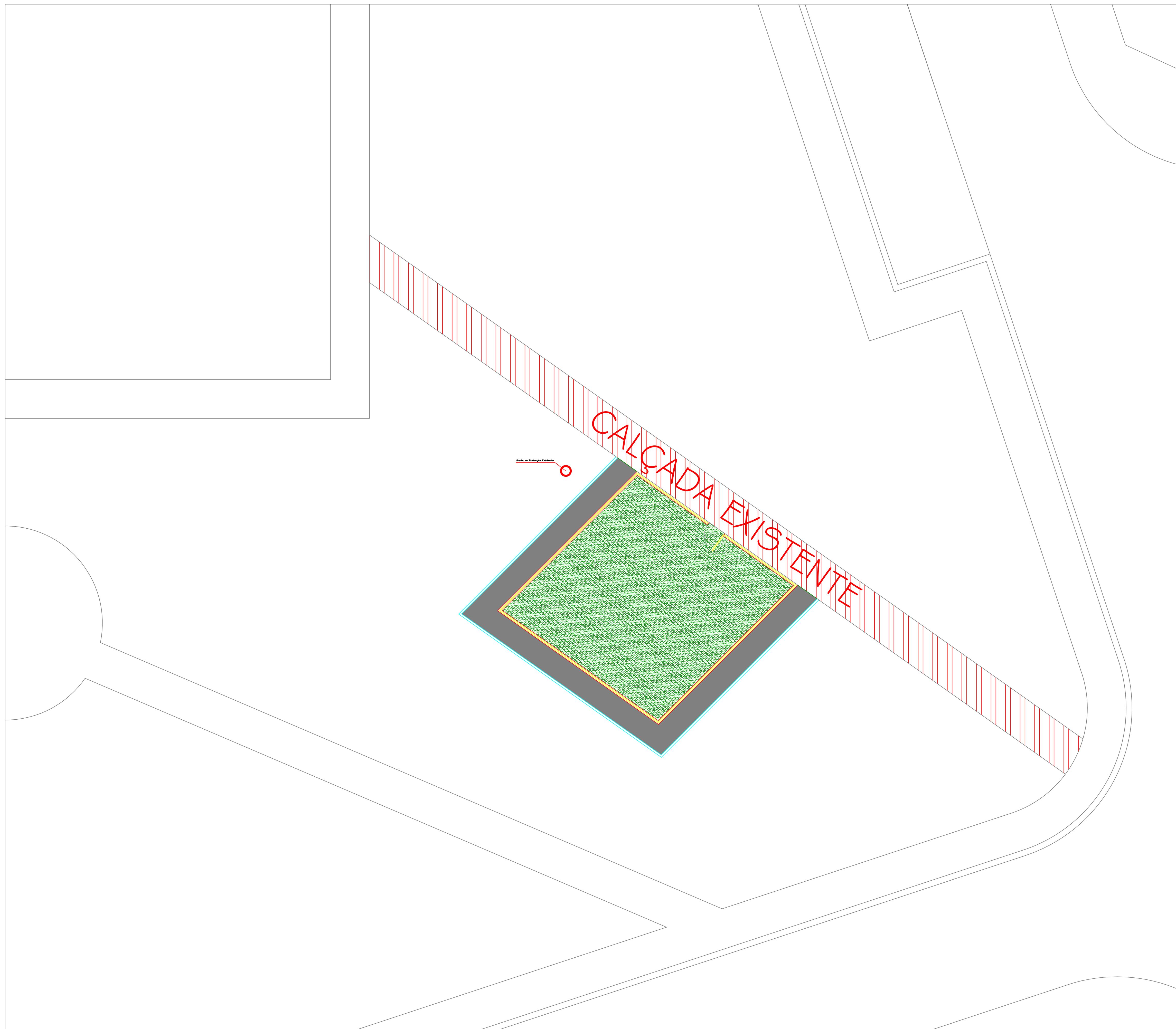
RECANTO DAS EMAS DF	
ENDEREÇO: QUADRA 300 - PRAÇA - RECANTO DAS EMAS DF	
PROPRIETÁRIO: GOVERNO DO DISTRITO FEDERAL - GDF	
AUTOR DO PROJETO:	NAYARA RAYANE BARBOSA SANTOS
RESPONSÁVEL TÉCNICO:	
PROPRIETÁRIO: _____ AUTOR DO PROJETO: _____ CAU- COAUTOR: _____ CAU-	
GDF	GDF
	CREA
ARQUITETURA	
IMPLANTAÇÃO DE PARQUE INFANTIL	
ADM REC RA-XV	IMPLANTAÇÃO
ÁREA TOTAL: 144,46m² ESC.: INDICADA	DESENHO: COLOM TIPO: DWG
	DATA: FEV/2022 VISTO:
	01/08



LEGENDA DE PAVIMENTAÇÃO		
INDICAÇÃO	ELEMENTO	ÁREA
	CALÇADA	39,45 m²
	GRAMA SINTÉTICA	100 m²

PLANTA DE PAVIMENTAÇÃO
 ESCALA: 1/100

RECANTO DAS EMAS DF	
ENDEREÇO: QUADRA 300- PRAÇA - RECANTO DAS EMAS DF	
PROPRIETÁRIO: GOVERNO DO DISTRITO FEDERAL - GDF	
AUTOR DO PROJETO:	NAYARA RAYANE BARBOSA SANTOS
RESPONSÁVEL TÉCNICO:	
PROPRIETÁRIO: _____ AUTOR DO PROJETO: _____ CAU- COAUTOR: _____ CAU-	
GDF	GDF
	CREA
ARQUITETURA	
IMPLANTAÇÃO DE PARQUE INFANTIL	
ADM REC RA-XV	PAVIMENTAÇÃO
02/08	
ÁREA TOTAL: 144,46m² ESQ.: INDICADA	DESENHO: COLOM TIPO: DWG
DATA: FEV/2022	VISTO:

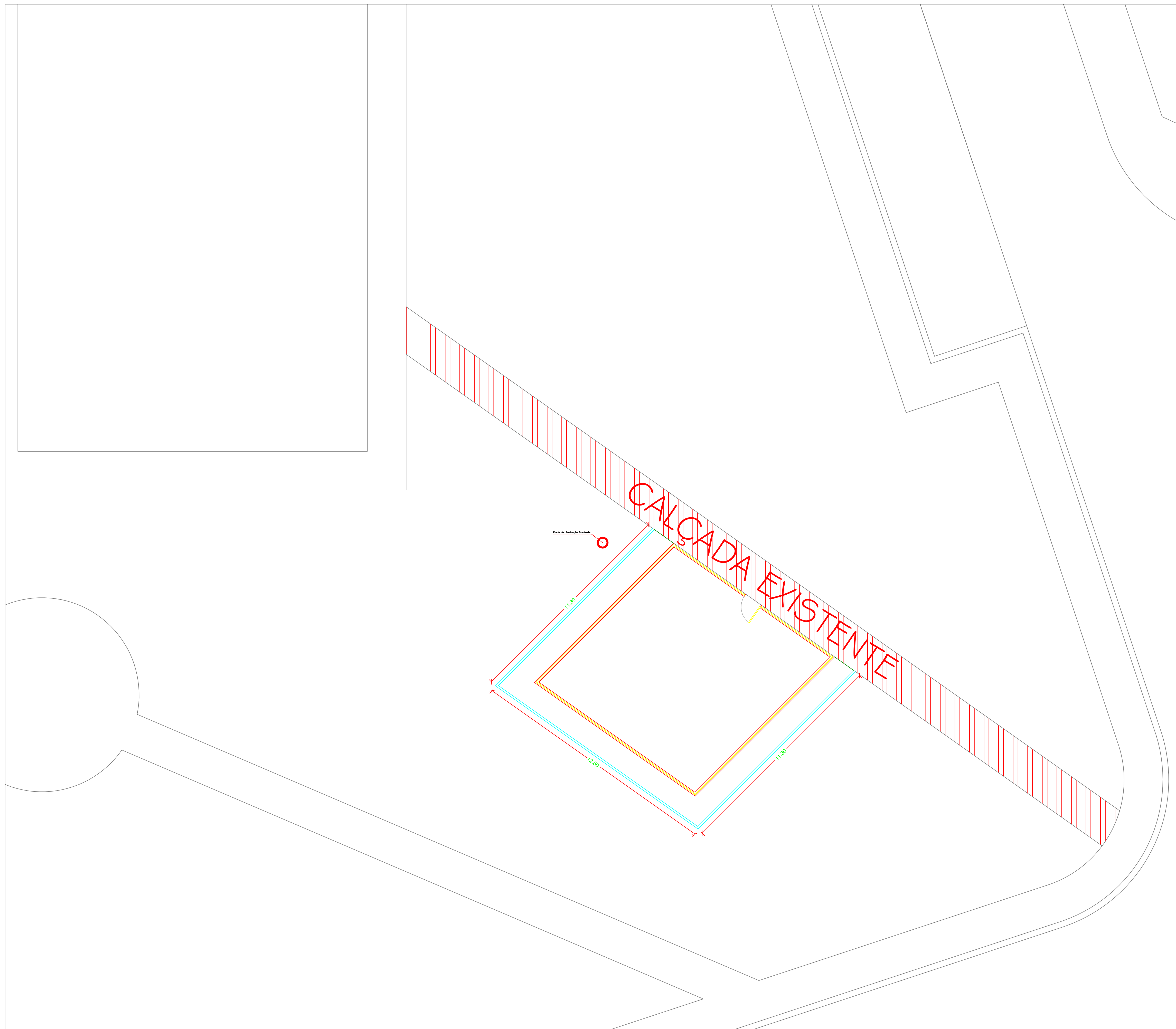

LEGENDA DE MEIO FIO		
INDICAÇÃO	ELEMENTO	PERÍMETRO
	MEIO FIO CORDÃO	35,20m

RECANTO DAS EMAS DF							
ENDEREÇO: QUADRA 300 - PRAÇA - RECANTO DAS EMAS DF							
PROPRIETÁRIO: GOVERNO DO DISTRITO FEDERAL - GDF							
AUTOR DO PROJETO:	NAYARA RAYANE BARBOSA SANTOS						
RESPONSÁVEL TÉCNICO:							
PROPRIETÁRIO: _____ AUTOR DO PROJETO: _____ CAU- COAUTOR: _____ CAU-							
GDF	GDF						
	CREA						
ARQUITETURA							
IMPLANTAÇÃO DE PARQUE INFANTIL							
MEIO FIO							
ADM REC RA-XV	<table border="1"> <tr> <td>ÁREA TOTAL: 144,46m²</td> <td>DESENHO: COLOM</td> <td>DATA: FEV/2022</td> </tr> <tr> <td>ESCALA: INDICADA</td> <td>TIPO: DWG</td> <td>VISTO:</td> </tr> </table>	ÁREA TOTAL: 144,46m²	DESENHO: COLOM	DATA: FEV/2022	ESCALA: INDICADA	TIPO: DWG	VISTO:
ÁREA TOTAL: 144,46m²	DESENHO: COLOM	DATA: FEV/2022					
ESCALA: INDICADA	TIPO: DWG	VISTO:					
	03/08						

PLANTA DE MEIO FIO
ESCALA: 1/100

BSCA1
2024/01

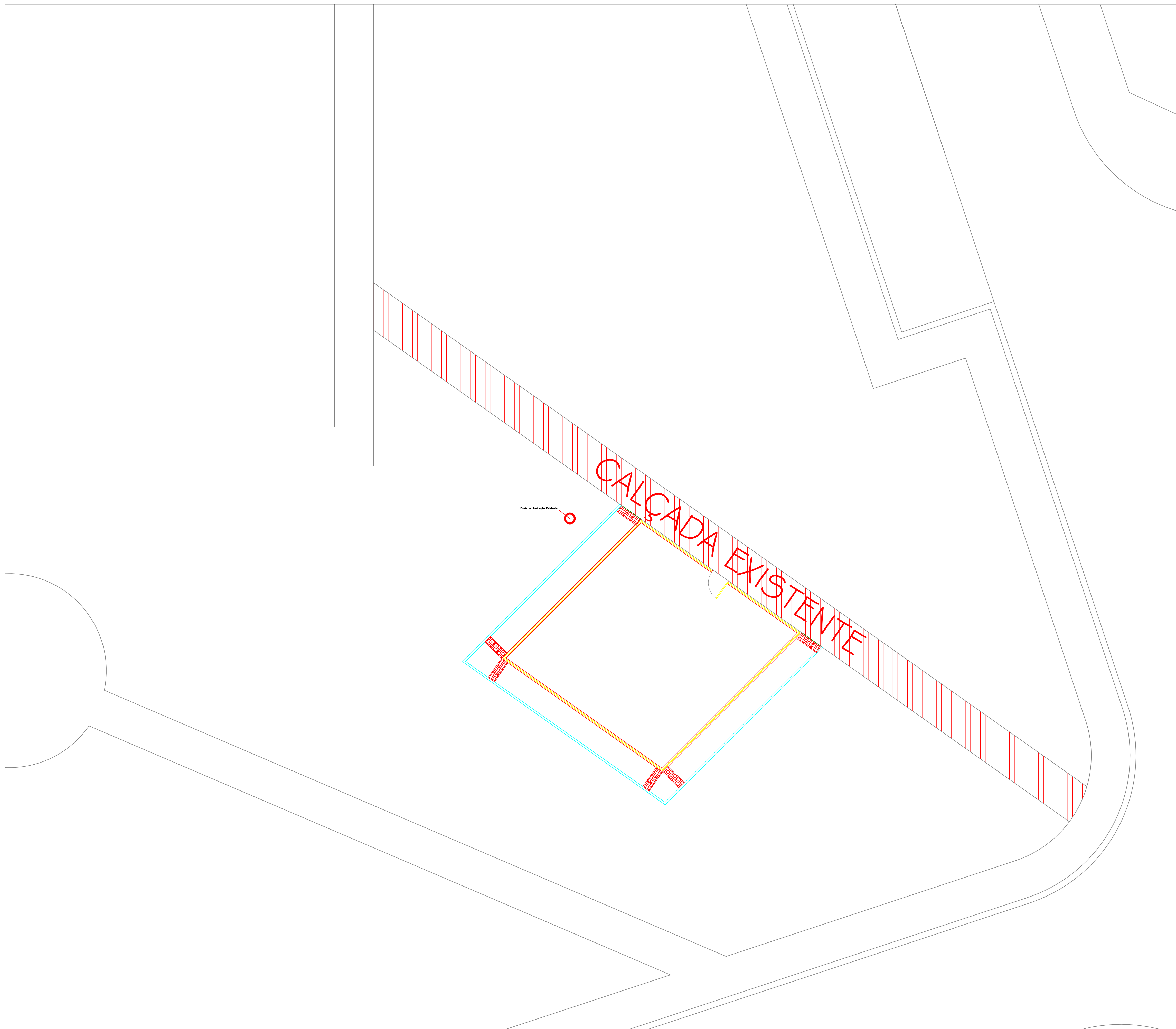

LEGENDA DE MEIO FIO		
INDICAÇÃO	ELEMENTO	QUANTIDADE
	PISO TÁTIL	18 UND.

PLANTA DE ACESSIBILIDADE
 ESCALA: 1/100

RECANTO DAS EMAS DF	
ENDEREÇO: QUADRA 300 - PRAÇA - RECANTO DAS EMAS DF	
PROPRIETÁRIO: GOVERNO DO DISTRITO FEDERAL - GDF	
AUTOR DO PROJETO:	NAYARA RAYANE BARBOSA SANTOS
RESPONSÁVEL TÉCNICO:	
PROPRIETÁRIO: _____ AUTOR DO PROJETO: _____ CAU- COAUTOR: _____ CAU-	
GDF	GDF
	CREA
ARQUITETURA	
IMPLANTAÇÃO DE PARQUE INFANTIL	
ADM REC RA-XV	ACESSIBILIDADE
ÁREA TOTAL: 144,46m ² ESC.: INDICADA	DESENHO: COLOM TIPO: DWG
	DATA: FEV/2022 VISTO:
	04/08

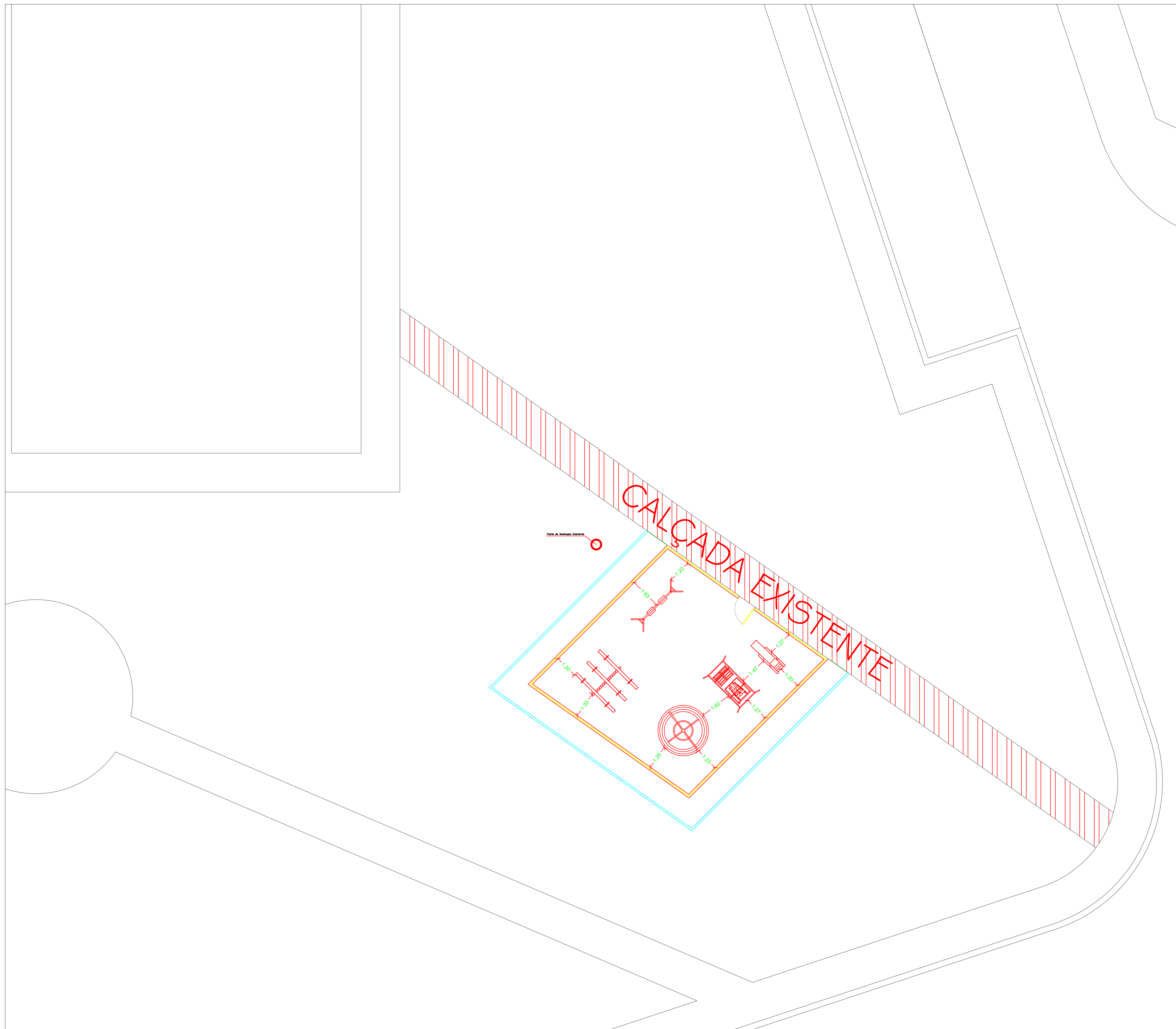

LEGENDA DE MOBILIÁRIO		
INDICAÇÃO	ELEMENTO	QUANTIDADE
	CARROSSEL	01 UND.
	BALANÇO PNE	01 UND.
	GANGORRA	01 UND.
	BALANÇO	01 UND.
	ESCORREGADOR	01 UND.

RECANTO DAS EMAS DF	
ENDEREÇO: QUADRA 300- PRAÇA - RECANTO DAS EMAS DF	
PROPRIETÁRIO: GOVERNO DO DISTRITO FEDERAL - GDF	
AUTOR DO PROJETO:	NAYARA RAYANE BARBOSA SANTOS
RESPONSÁVEL TÉCNICO:	
PROPRIETÁRIO: _____ AUTOR DO PROJETO: _____ CAU- COAUTOR: _____ CAU-	
GDF	GDF
	CREA
ARQUITETURA	
IMPLANTAÇÃO DE PARQUE INFANTIL	
ADM REC RA-XV	MOBILIÁRIO
ÁREA TOTAL: 144,46m² ESC.: INDICADA	DESENHO: COLOM TIPO: DWG
	DATA: FEV/2022 VISTO:
	05/08

PLANTA DE MOBILIÁRIO
ESCALA: 1/100

BSCA1/2022/01

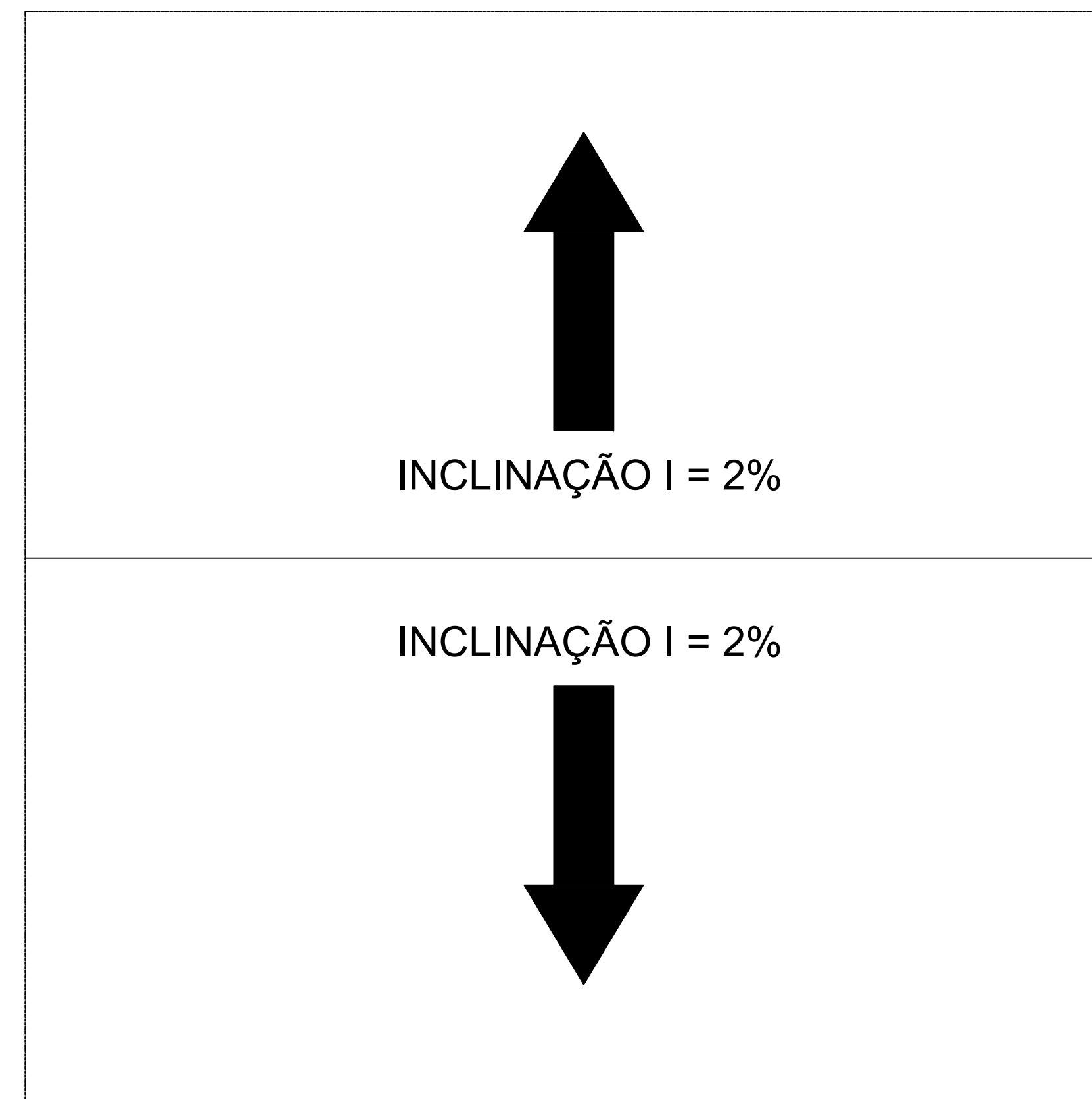
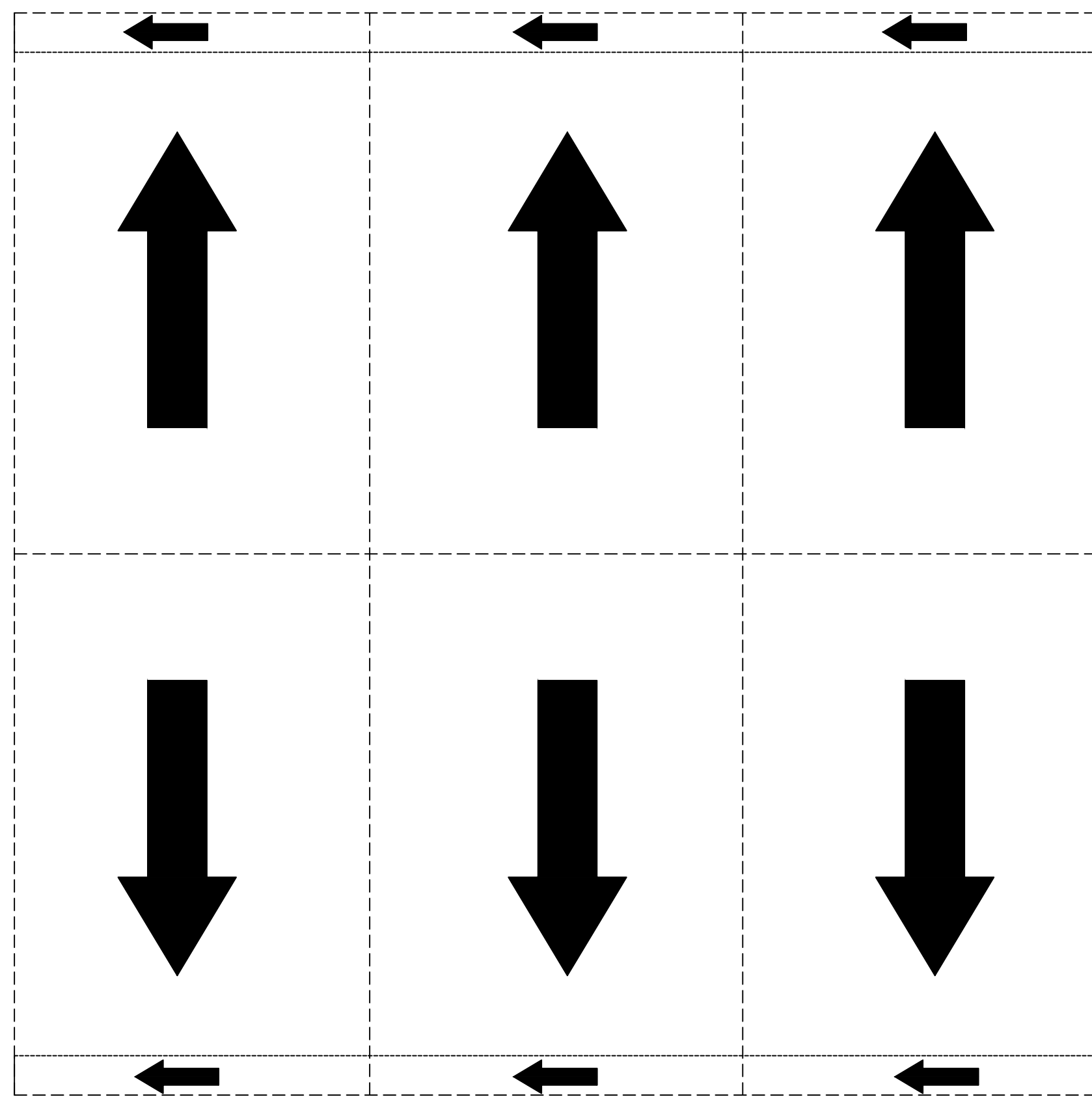

PLANTA DE DRENAGEM
ESCALA: 1/50

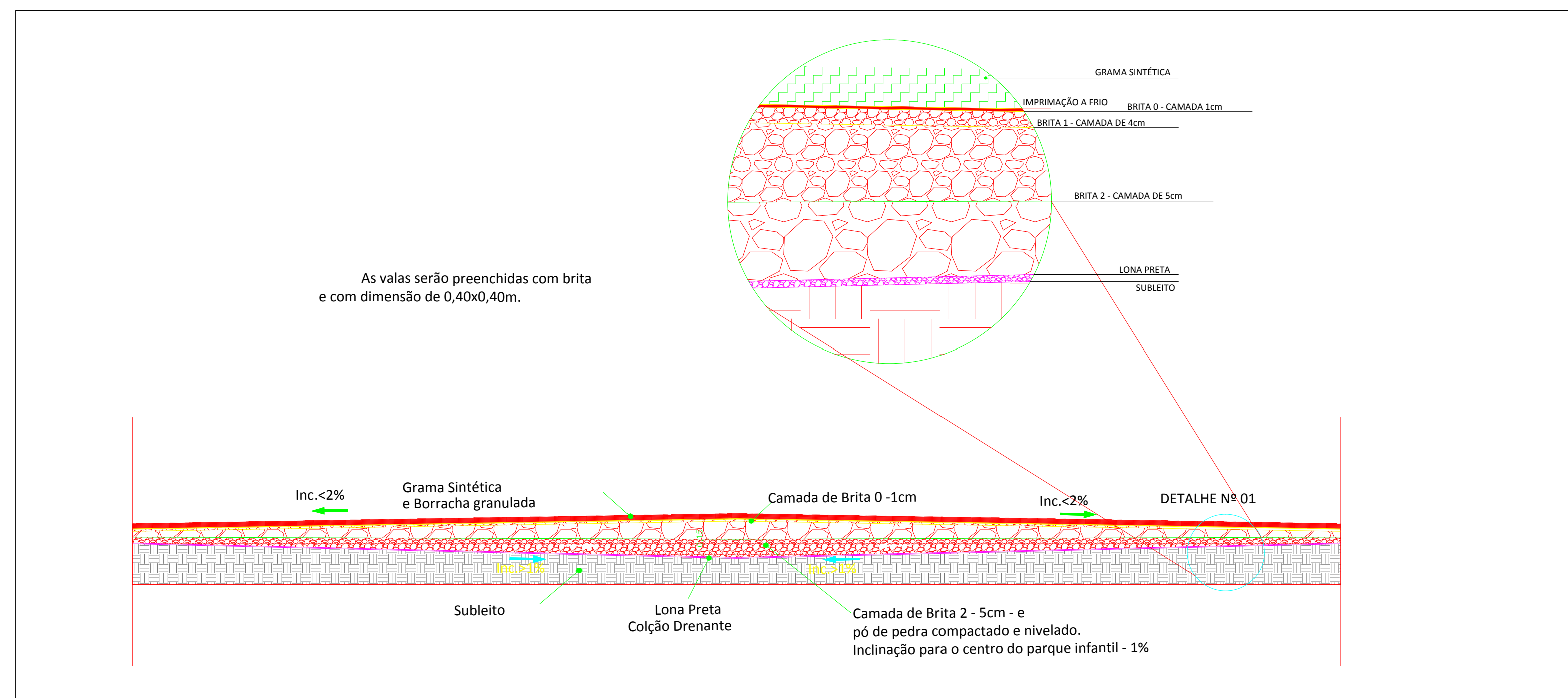

DETALHAMENTO DAS CAMADAS
ESCALA: 1/50

RECANTO DAS EMAS DF	
ENDEREÇO: QUADRA 300 - PRAÇA - RECANTO DAS EMAS DF	
PROPRIETÁRIO: GOVERNO DO DISTRITO FEDERAL - GDF	
AUTOR DO PROJETO:	NAYARA RAYANE BARBOSA SANTOS
RESPONSÁVEL TÉCNICO:	
<p>PROPRIETÁRIO _____</p> <p>AUTOR DO PROJETO: _____ CAU-</p> <p>COAUTOR: _____ CAU-</p>	
GDF	GDF
	CREA
ARQUITETURA	
IMPLANTAÇÃO DE PARQUE INFANTIL	
ADM REC RA-XV	DRENAGEM
06/08	
ÁREA TOTAL: 144,46m ²	DESENHO: COLOM
ESCALA: INDICADA	TIPO: DWG
	DATA: FEV/2022
	VISTO:

CALÇADA EXISTENTE

Poste de Iluminação Existente

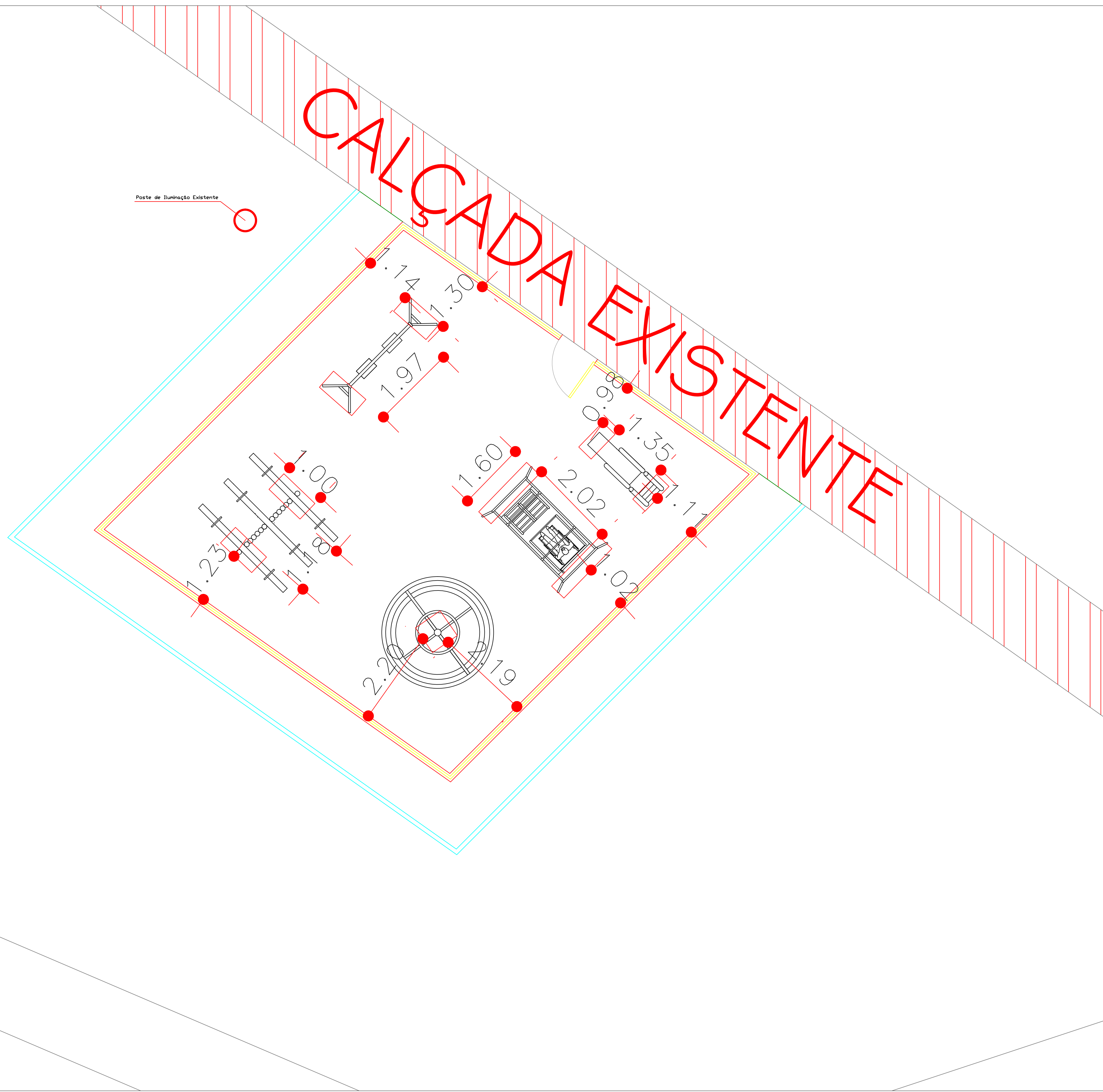

01 PLANTA BAIXA DE FUNDAÇÃO
ESCALA: 1/50

RECANTO DAS EMAS DF	
ENDEREÇO: QUADRA 300 - PRAÇA - RECANTO DAS EMAS DF	
PROPRIETÁRIO: GOVERNO DO DISTRITO FEDERAL - GDF	
AUTOR DO PROJETO:	NAYARA RAYANE BARBOSA SANTOS
RESPONSÁVEL TÉCNICO:	
PROPRIETÁRIO: _____ AUTOR DO PROJETO: _____ CAU- COAUTOR: _____ CAU-	
GDF	GDF
	CREA
ARQUITETURA	
IMPLANTAÇÃO DE PARQUE INFANTIL	
FUNDAÇÃO	
ADM REC RA-XV	ÁREA TOTAL: 144,46m ² ESC.: INDICADA
	DESENHO: COLOM TIPO: DWG
	DATA: FEV/2022 VISTO:
	07/08

01.1 - DETALHE DO PILAR SEM ESC.

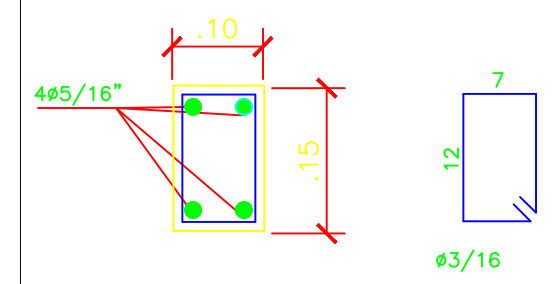

01.2 - CORTE TRANSVERSAL DA FUNDAÇÃO SEM ESC.

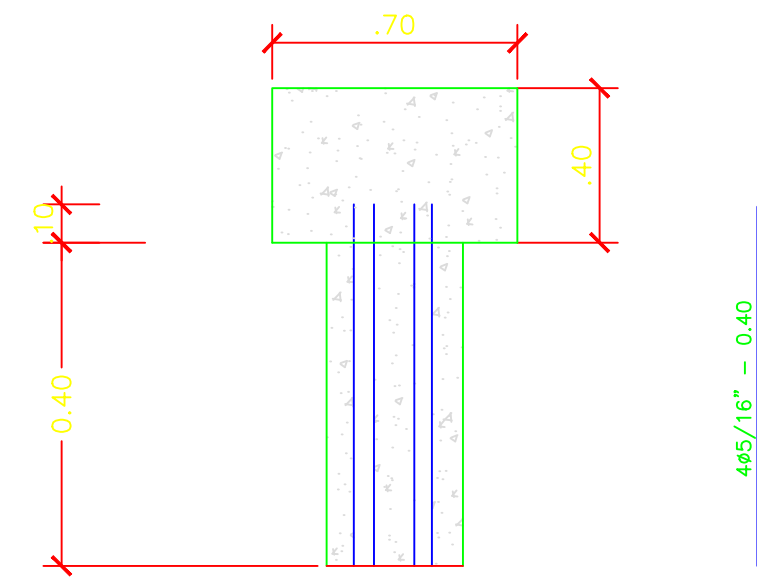

01.3 - PLANTA BAIXA SEM ESC.

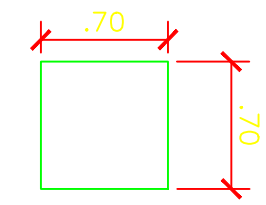

02.1 - DETALHE DO PILAR SEM ESC.

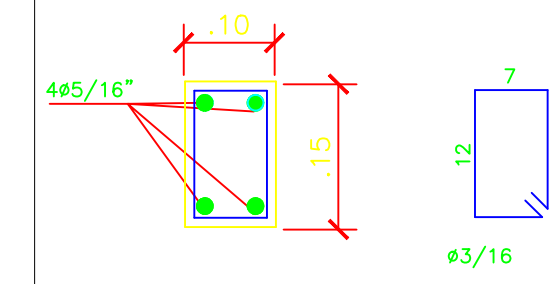

02.2 - CORTE TRANSVERSAL DA FUNDAÇÃO SEM ESC.

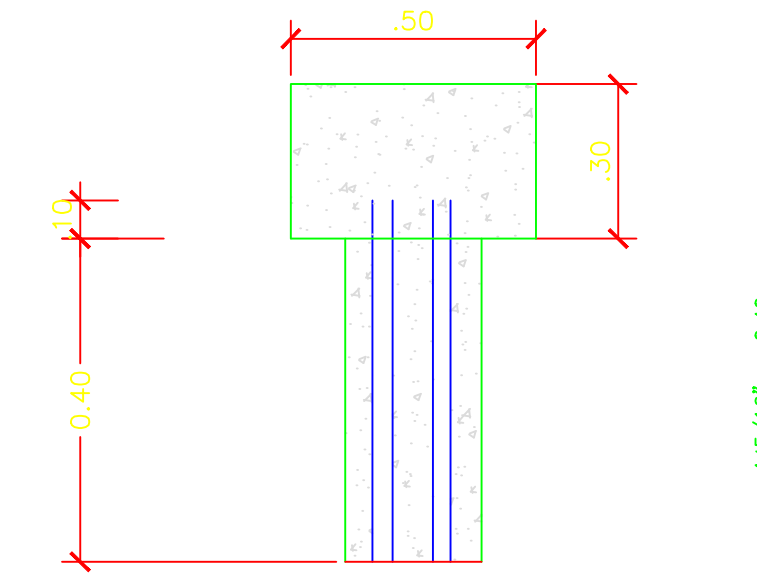

02.3 - PLANTA BAIXA SEM ESC.

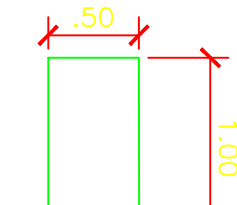

01 DETALHE DA FUNDAÇÃO - CARROSSEL ESCALA: 1/50

02 DETALHE DA FUNDAÇÃO - GANGORRA TRIPLA ESCALA: 1/50

03.1 - DETALHE DO PILAR SEM ESC.

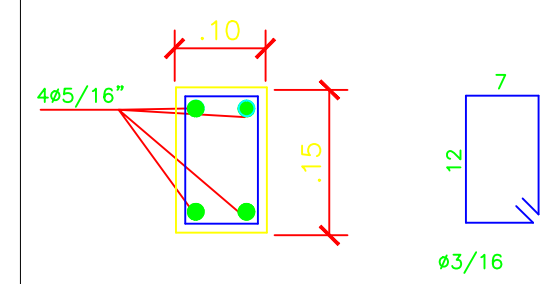

03.2 - CORTE TRANSVERSAL DA FUNDAÇÃO SEM ESC.

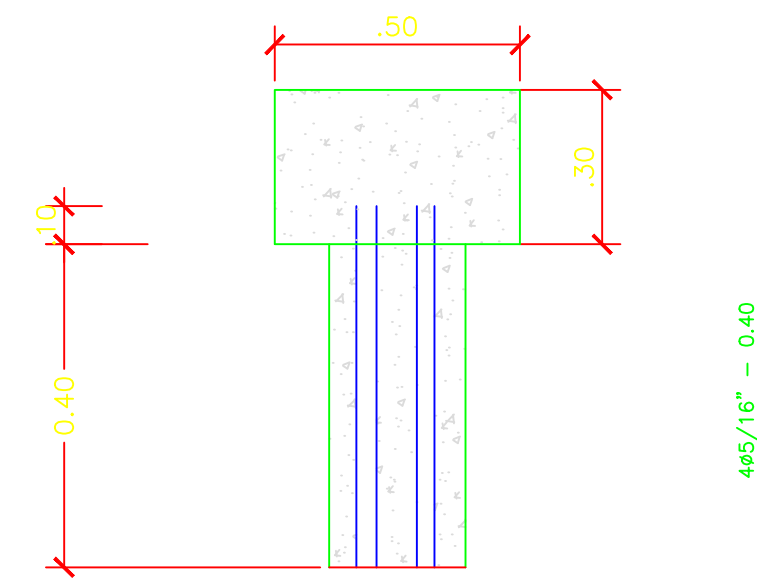

03.3 - PLANTA BAIXA SEM ESC.

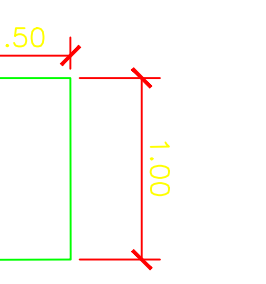

03 DETALHE DA FUNDAÇÃO - BALANÇO ESCALA: 1/50

04.1 - DETALHE DO PILAR SEM ESC.

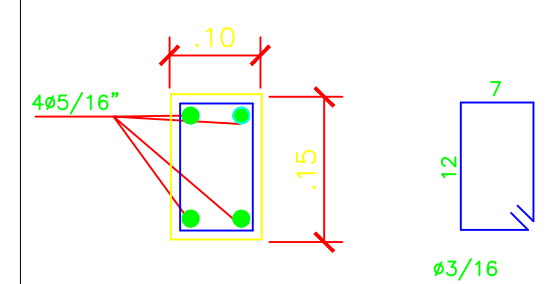

04.2 - CORTE TRANSVERSAL DA FUNDAÇÃO SEM ESC.

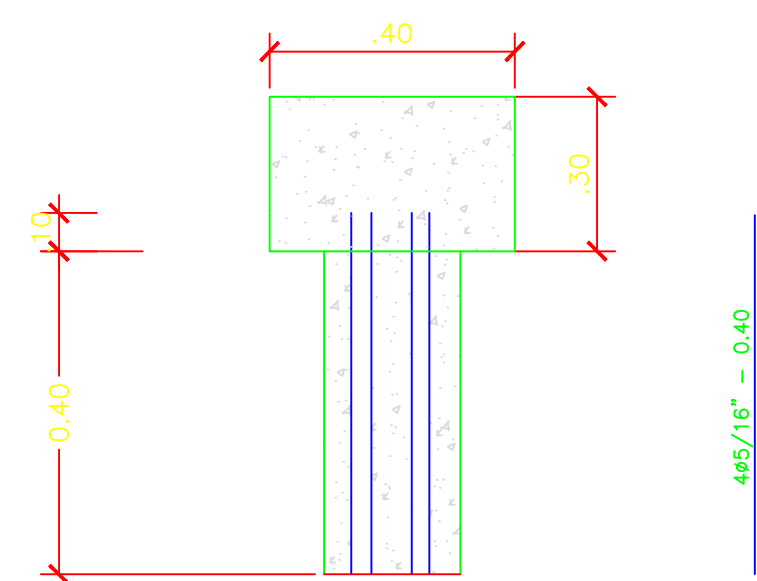

04.3 - PLANTA BAIXA SEM ESC.

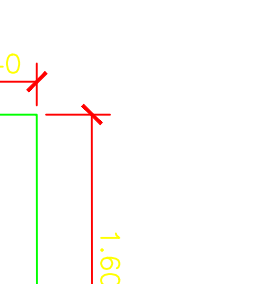

04 DETALHE DA FUNDAÇÃO - BALANÇO PNE ESCALA: 1/50

05.1 - DETALHE DO PILAR SEM ESC.

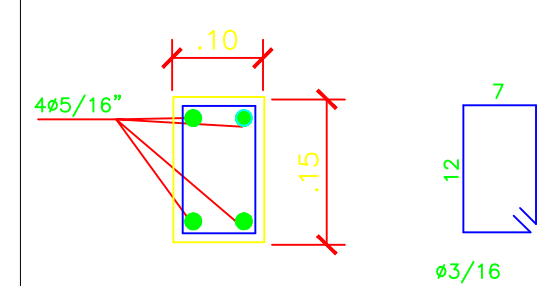

05.2 - CORTE TRANSVERSAL DA FUNDAÇÃO SEM ESC.

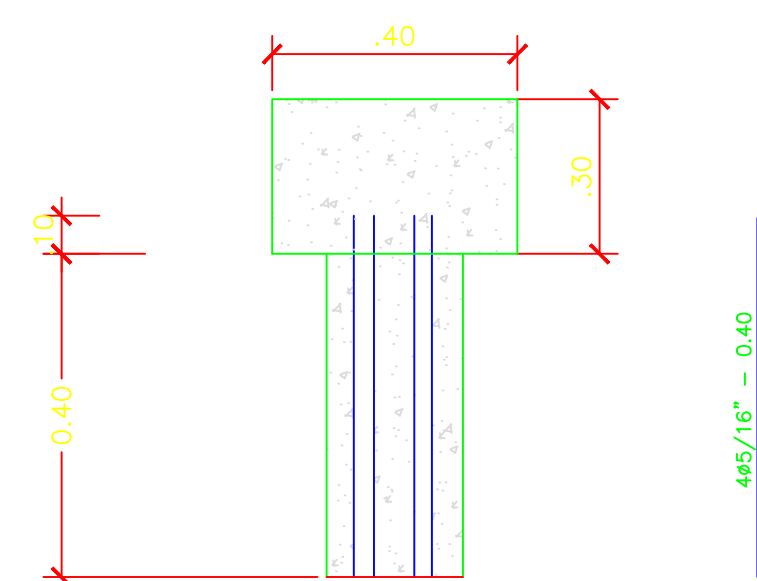

05.3 - PLANTA BAIXA SEM ESC.

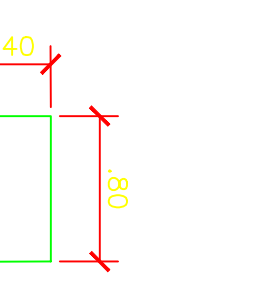

05 DETALHE DA FUNDAÇÃO - ESCORREGADOR ESCALA: 1/50

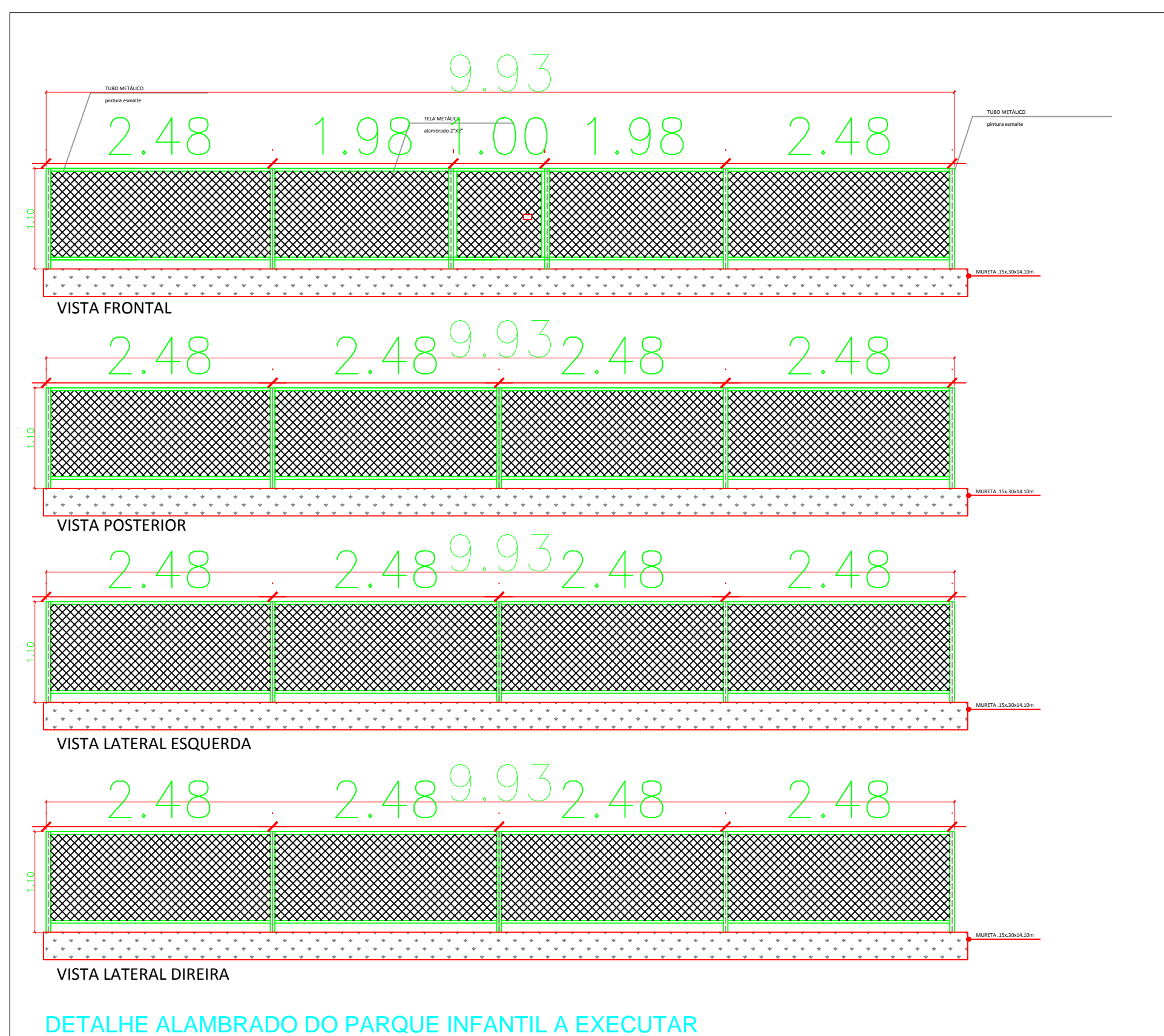

DETALHE ALAMBRADO DO PARQUE INFANTIL A EXECUTAR

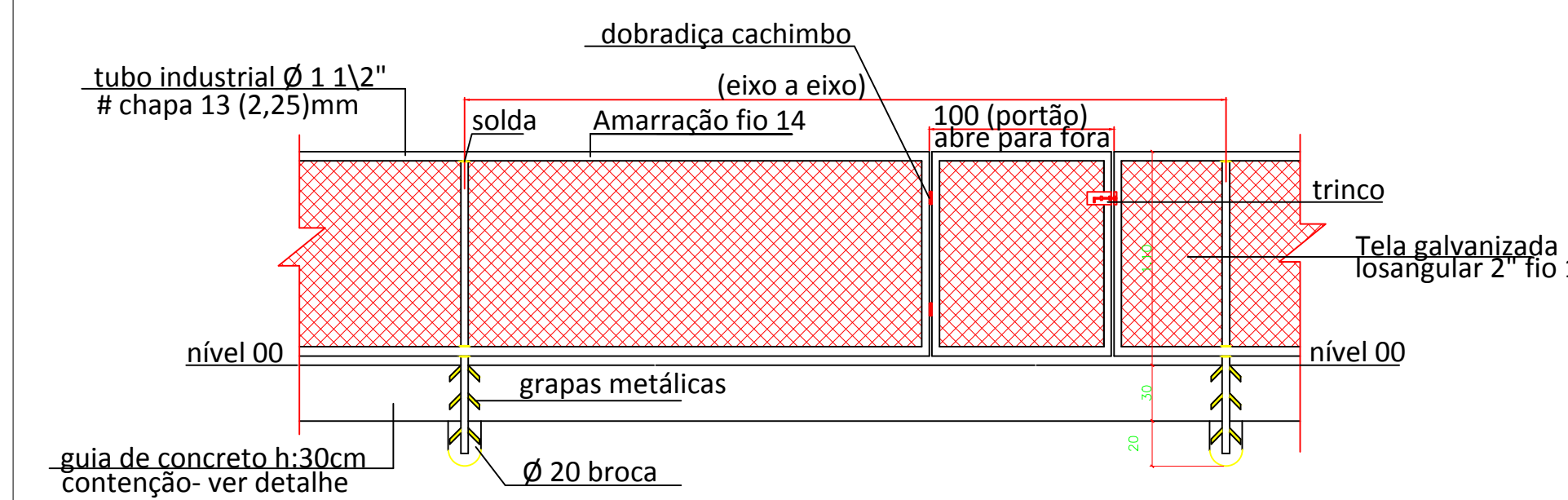

06 DETALHAMENTO ALAMBRADO ESCALA: 1/50

RECANTO DAS EMAS DF	
ENDEREÇO: QUADRA 300 - PRAÇA - RECANTO DAS EMAS DF	
PROPRIETÁRIO: GOVERNO DO DISTRITO FEDERAL - GDF	
AUTOR DO PROJETO:	NAYARA RAYANE BARBOSA SANTOS
RESPONSÁVEL TÉCNICO:	
PROPRIETÁRIO	
AUTOR DO PROJETO:	CAU-
COAUTOR:	CAU-
GDF	GDF
	CREA

ARQUITETURA		
IMPLANTAÇÃO DE PARQUE INFANTIL		
ADM REC RA-XV	DETALHAMENTO	08/08
ÁREA TOTAL: 144,46m ²	DESENHO: COLOM	DATA: FEV/2022
ESCALA: INDICADA	TIPO: DWG	VISTO:

RECANTO DAS EMAS DF

ENDEREÇO: QUADRA 300 - PRAÇA - RECANTO DAS EMAS DF

PROPRIETÁRIO: GOVERNO DO DISTRITO FEDERAL - GDF

AUTOR DO PROJETO: NAYARA RAYANE BARBOSA SANTOS

RESPONSÁVEL TÉCNICO:

 Carlos Dalvan Soares de Oliveira
 Administrador do Recanto das Emas
 Matr: 1889294-1

PROPRIETÁRIO

 Nayara Rayane Barbosa Santos
 Arquiteta Urbanista
 CAU-DF 206.138.4

AUTOR DO PROJETO:

CAU-DF 206.138.4

CAU-

COAUTOR:

CAU-

GDF

GDF

CREA

ARQUITETURA

ADM
REC
RA-XV

IMPLANTAÇÃO DE PARQUE INFANTIL

IMPLANTAÇÃO

01/08

ÁREA TOTAL: 144,46m²

DESENHO: COLOM

DATA: FEV/2022

ESC.: INDICADA

TIPO: DWG

VISTO:

RECANTO DAS EMAS DF

ENDEREÇO: QUADRA 300 - PRAÇA - RECANTO DAS EMAS DF

PROPRIETÁRIO: GOVERNO DO DISTRITO FEDERAL - GDF

AUTOR DO PROJETO: NAYARA RAYANE BARBOSA SANTOS

RESPONSÁVEL TÉCNICO:

Carlos Dalvan Soares de Oliveira
Administrador do Recanto das Emas
Mat.: 1689294-1

PROPRIETÁRIO

Nayara Rayane Barbosa Santos
Arquiteta Urbanista
CAU-DF 106.138.4

AUTOR DO PROJETO:

CAU-

COAUTOR:

CAU-

GDF

GDF

CREA

ARQUITETURA

ADM
REC
RA-XV

IMPLANTAÇÃO DE PARQUE INFANTIL

PAVIMENTAÇÃO

02/08

ÁREA TOTAL: 144,46m²

DESENHO: COLOM

DATA: FEV/2022

ESC.: INDICADA

TIPO: DWG

VISTO:

RECANTO DAS EMAS DF

ENDEREÇO: QUADRA 300 - PRAÇA - RECANTO DAS EMAS DF

PROPRIETÁRIO: GOVERNO DO DISTRITO FEDERAL - GDF

AUTOR DO PROJETO: NAYARA RAYANE BARBOSA SANTOS

RESPONSÁVEL TÉCNICO:

 Carlos Daivan Soares de Oliveira
 Administrador do Recanto das Emas
 Mat.: 1889294-1

PROPRIETÁRIO

AUTOR DO PROJETO:

 Nayara Rayane Barbosa Santos
 Arquiteta Urbanista
 CAU-DF 206.138/4

CAU-

COAUTOR:

CAU-

GDF

GDF

CREA

ARQUITETURA

ADM
REC
RA-XV

IMPLANTAÇÃO DE PARQUE INFANTIL

MEIO FIO

03/08

ÁREA TOTAL: 144,46m²

DESENHO: COLOM

DATA: FEV/2022

ESC.: INDICADA

TIPO: DWG

VISTO:

RECANTO DAS EMAS DF

ENDEREÇO: QUADRA 300 - PRAÇA - RECANTO DAS EMAS DF

PROPRIETÁRIO: GOVERNO DO DISTRITO FEDERAL - GDF

AUTOR DO PROJETO: NAYARA RAYANE BARBOSA SANTOS

RESPONSÁVEL TÉCNICO:

Carlos Dalvan Soares de Oliveira
Administrador do Recanto das Emas
Matr.: 1069234-1

PROPRIETÁRIO

Nayara Rayane Barbosa Santos
Arquiteta Urbanista
CAU-DF 206.138.4

AUTOR DO PROJETO:

CAU-DF 206.138.4

CAU-

COAUTOR:

CAU-

GDF

GDF

CREA

ARQUITETURA

ADM
REC
RA-XV

IMPLANTAÇÃO DE PARQUE INFANTIL

ACESSIBILIDADE

04/08

ÁREA TOTAL: 144,46m²

DESENHO: COLOM

DATA: FEV/2022

ESC.: INDICADA

TIPO: DWG

VISTO:

RECANTO DAS EMAS DF

ENDEREÇO: QUADRA 300 - PRAÇA - RECANTO DAS EMAS DF

PROPRIETÁRIO: GOVERNO DO DISTRITO FEDERAL - GDF

AUTOR DO PROJETO: NAYARA RAYANE BARBOSA SANTOS

RESPONSÁVEL TÉCNICO:

PROPRIETÁRIO

AUTOR DO PROJETO:

COAUTOR:

Carlos Dalvan Soares de Oliveira
Administrador do Recanto das Emas
Mat. 1009204-1
Nayara Rayane Barbosa Santos
Arquiteta Urbanista
CAU-DPV 206.138.4

CAU-

CAU-

GDF

GDF

CREA

ARQUITETURA

ADM
REC
RA-XV

IMPLANTAÇÃO DE PARQUE INFANTIL

MOBILIÁRIO

05/08

ÁREA TOTAL: 144,46m²

DESENHO: COLOM

DATA: FEV/2022

ESC.: INDICADA

TIPO: DWG

VISTO:

RECANTO DAS EMAS DF

ENDEREÇO: QUADRA 300 - PRAÇA - RECANTO DAS EMAS DF

PROPRIETÁRIO: GOVERNO DO DISTRITO FEDERAL - GDF

AUTOR DO PROJETO: NAYARA RAYANE BARBOSA SANTOS

RESPONSÁVEL TÉCNICO:

Carlos Davian Soares de Oliveira
Administrador do Recanto das Emas
Matr. 1689294-1

PROPRIETÁRIO

Nayara Rayane Barbosa Santos
Arquiteta Urbanista
CAU-DF 206.136.4

AUTOR DO PROJETO:

CAU-DF 206.136.4

CAU-

COAUTOR:

CAU-

GDF

GDF

CREA

ARQUITETURA

ADM
REC
RA-XV

IMPLANTAÇÃO DE PARQUE INFANTIL

DRENAGEM

06/08

ÁREA TOTAL: 144,46m²

DESENHO: COLOM

DATA: FEV/2022

ESC.: INDICADA

TIPO: DWG

VISTO:

RECANTO DAS EMAS DF

ENDEREÇO: QUADRA 300 - PRAÇA - RECANTO DAS EMAS DF

PROPRIETÁRIO: GOVERNO DO DISTRITO FEDERAL - GDF

AUTOR DO PROJETO: NAYARA RAYANE BARBOSA SANTOS

RESPONSÁVEL TÉCNICO:

 Carlos Valvan Soares de Oliveira
 Administrador do Recanto das Emas
 Matr.: 1689294-1

PROPRIETÁRIO

 Nayara Rayane Barbosa Santos
 Arquiteta Urbanista
 CAU-DF 206.138.4

AUTOR DO PROJETO: CAU-

COAUTOR: CAU-

GDF

GDF

CREA

ARQUITETURA

ADM
REC
RA-XV

IMPLANTAÇÃO DE PARQUE INFANTIL

FUNDAÇÃO

07/08

ÁREA TOTAL: 144,46m²

DESENHO: COLOM

DATA: FEV/2022

ESC.: INDICADA

TIPO: DWG

VISTO:

RECANTO DAS EMAS DF

ENDEREÇO: QUADRA 300 - PRAÇA - RECANTO DAS EMAS DF

PROPRIETÁRIO: GOVERNO DO DISTRITO FEDERAL - GDF

AUTOR DO PROJETO: NAYARA RAYANE BARBOSA SANTOS

RESPONSÁVEL TÉCNICO:

 Carlos Dalvan Soares de Oliveira
 Administrador do Recanto das Emas
 Matr.: 1689294-1

PROPRIETÁRIO

 Nayara Rayane Barbosa Santos
 Arquiteta Urbanista
 CAU-DF 206.138.4

AUTOR DO PROJETO: CAU-

COAUTOR: CAU-

GDF

GDF

CREA

ARQUITETURA

ADM
REC
RA-XV

IMPLANTAÇÃO DE PARQUE INFANTIL

DETALHAMENTO FUNDAÇÃO

08/08

ÁREA TOTAL: 144,46m²

DESENHO: COLOM

DATA: FEV/2022

ESC.: INDICADA

TIPO: DWG

VISTO:

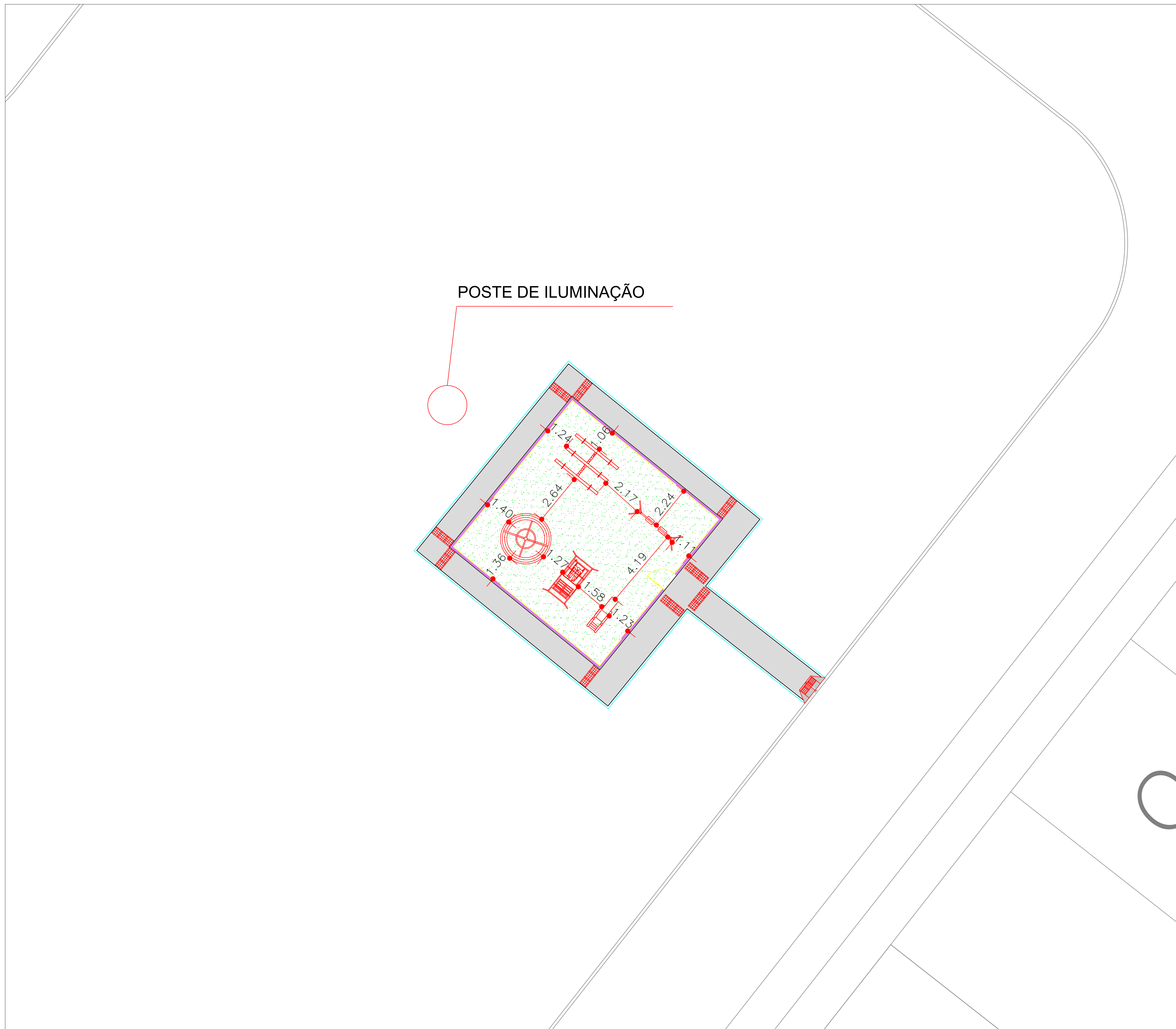

01 PLANTA DE IMPLANTAÇÃO
ESCALA: 1/100

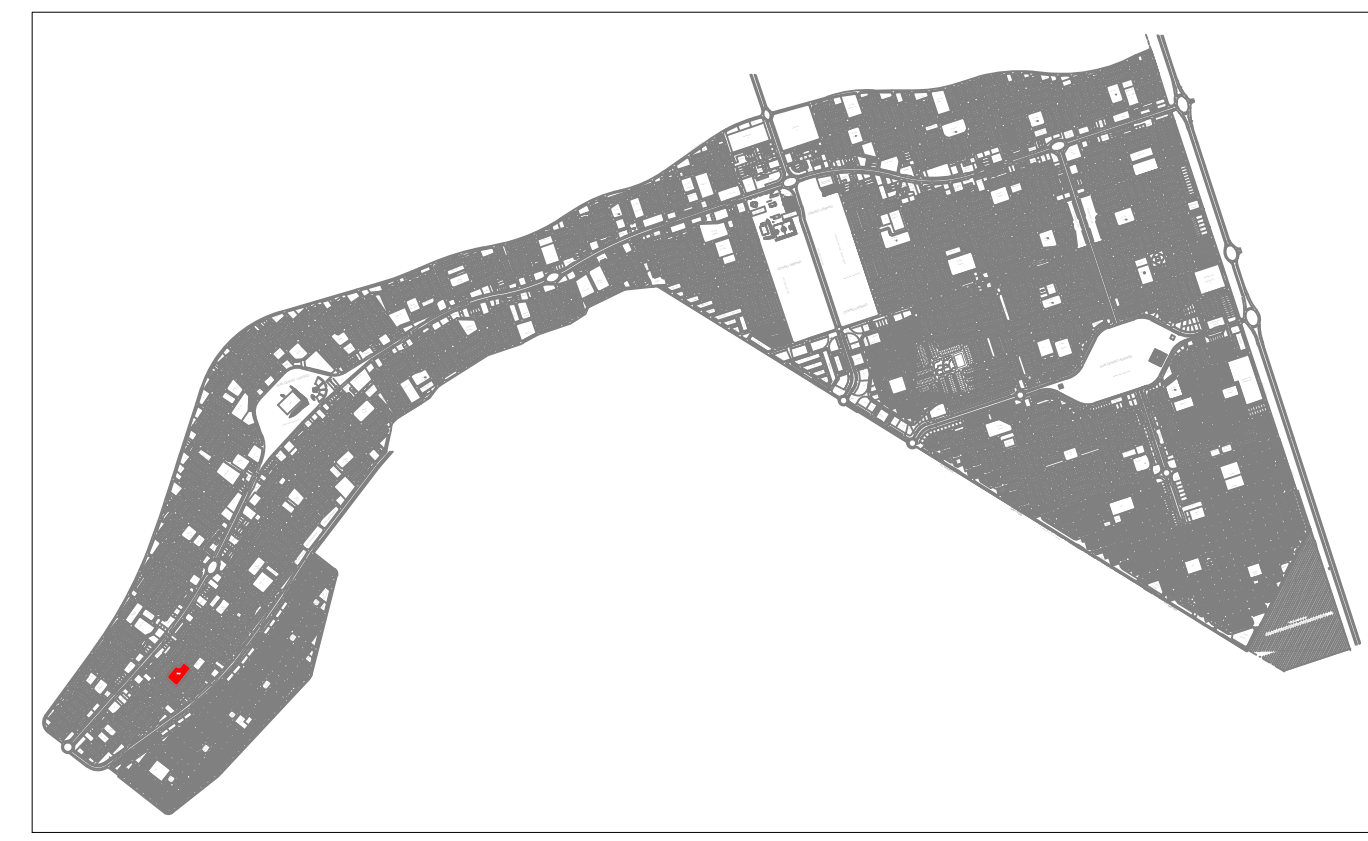

02 PLANTA DE SITUAÇÃO
ESCALA: 1/40.000

RECANTO DAS EMAS DF	
ENDEREÇO: QUADRA 310 - PRAÇA - RECANTO DAS EMAS DF	
PROPRIETÁRIO: GOVERNO DO DISTRITO FEDERAL - GDF	
AUTOR DO PROJETO:	NAYARA RAYANE BARBOSA SANTOS
RESPONSÁVEL TÉCNICO:	
PROPRIETÁRIO:	_____
AUTOR DO PROJETO:	CAU- _____
COAUTOR:	CAU- _____
GDF	GDF
	CREA

ARQUITETURA			
IMPLANTAÇÃO DE PARQUE INFANTIL			
ADM REC RA-XV	IMPLANTAÇÃO		01/08
ÁREA TOTAL: 175m²	DESENHO: COLOM	DATA: FEV/2022	
ESCA: INDICADA	TIPO: DWG	VISTO:	

POSTE DE ILUMINAÇÃO

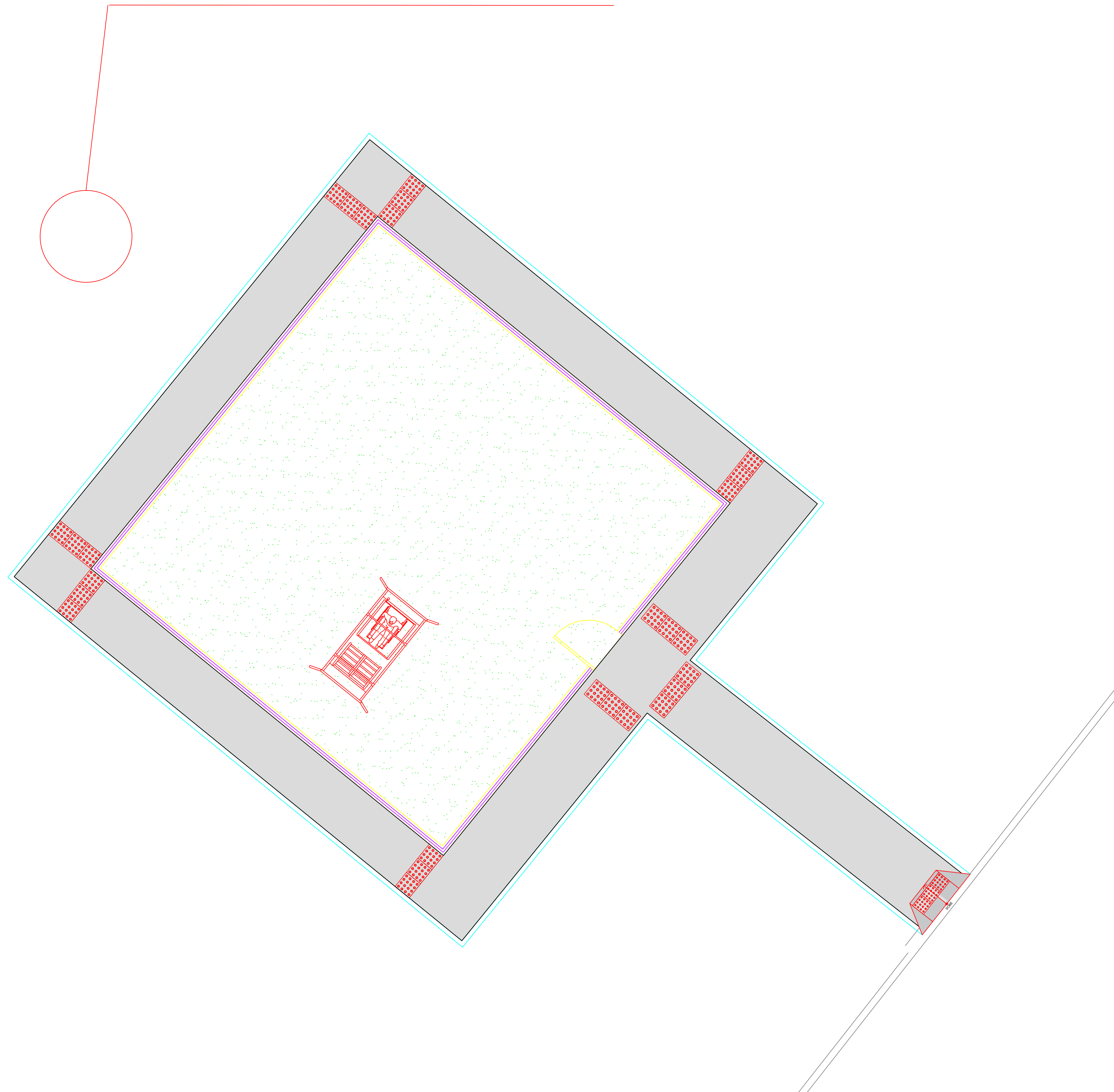

LEGENDA DE PAVIMENTAÇÃO		
INDICAÇÃO	ELEMENTO	ÁREA
	CALÇADA	70,00m²
	GRAMA SINTÉTICA	100m²

LEGENDA DE ACESSIBILIDADE		
INDICAÇÃO	ELEMENTO	QUANTIDADE
	RAMPA	01 UND.
	PISO TÁTIL	30 UND.
	BALANÇO PNE	01 UND.

RECANTO DAS EMAS DF

ENDEREÇO: QUADRA 310 - PRAÇA - RECANTO DAS EMAS DF

PROPRIETÁRIO: GOVERNO DO DISTRITO FEDERAL - GDF

AUTOR DO PROJETO: NAYARA RAYANE BARBOSA SANTOS

RESPONSÁVEL TÉCNICO:

PROPRIETÁRIO

AUTOR DO PROJETO:

CAU-

COAUTOR:

CAU-

GDF

GDF

CREA

ARQUITETURA

IMPLANTAÇÃO DE PARQUE INFANTIL

ADM
REC
RA-XV

PAVIMENTAÇÃO/ACESSIBILIDADE

02/08

ÁREA TOTAL: 175m²
ESQ: INDICADA

DESENHO: COLOM
TIPO: DWG

DATA: FEV/2022
VISTO:

01

PLANTA DE PAVIMENTAÇÃO/ACESSIBILIDADE
ESCALA: 1/50

POSTE DE ILUMINAÇÃO

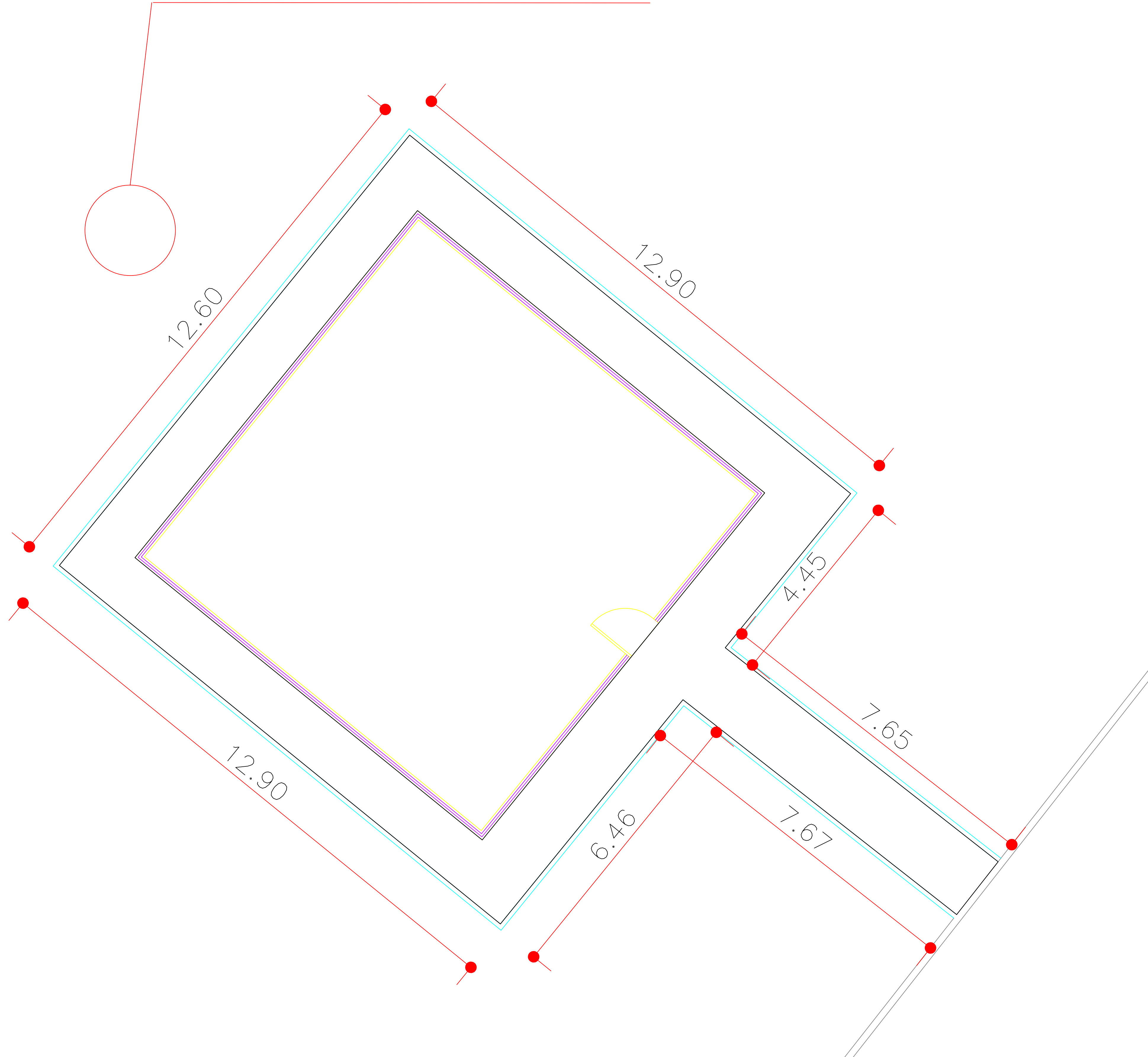

LEGENDA DE MEIO FIO		
INDICAÇÃO	ELEMENTO	PERÍMETRO
	MEIO FIO CORDÃO	65m

RECANTO DAS EMAS DF	
ENDEREÇO: QUADRA 310 - PRAÇA - RECANTO DAS EMAS DF	
PROPRIETÁRIO: GOVERNO DO DISTRITO FEDERAL - GDF	
AUTOR DO PROJETO:	NAYARA RAYANE BARBOSA SANTOS
RESPONSÁVEL TÉCNICO:	
PROPRIETÁRIO: _____ AUTOR DO PROJETO: _____ CAU- COAUTOR: _____ CAU-	
GDF	GDF
	CREA
ARQUITETURA	
IMPLANTAÇÃO DE PARQUE INFANTIL	
ADM REC RA-XV	MEIO FIO
ÁREA TOTAL: 175m² ESQ: INDICADA	DESENHO: COLOM TIPO: DWG
	DATA: FEV/2022 VISTO:
	03/08

01 PLANTA DE MEIO FIO
ESCALA: 1/50

POSTE DE ILUMINAÇÃO

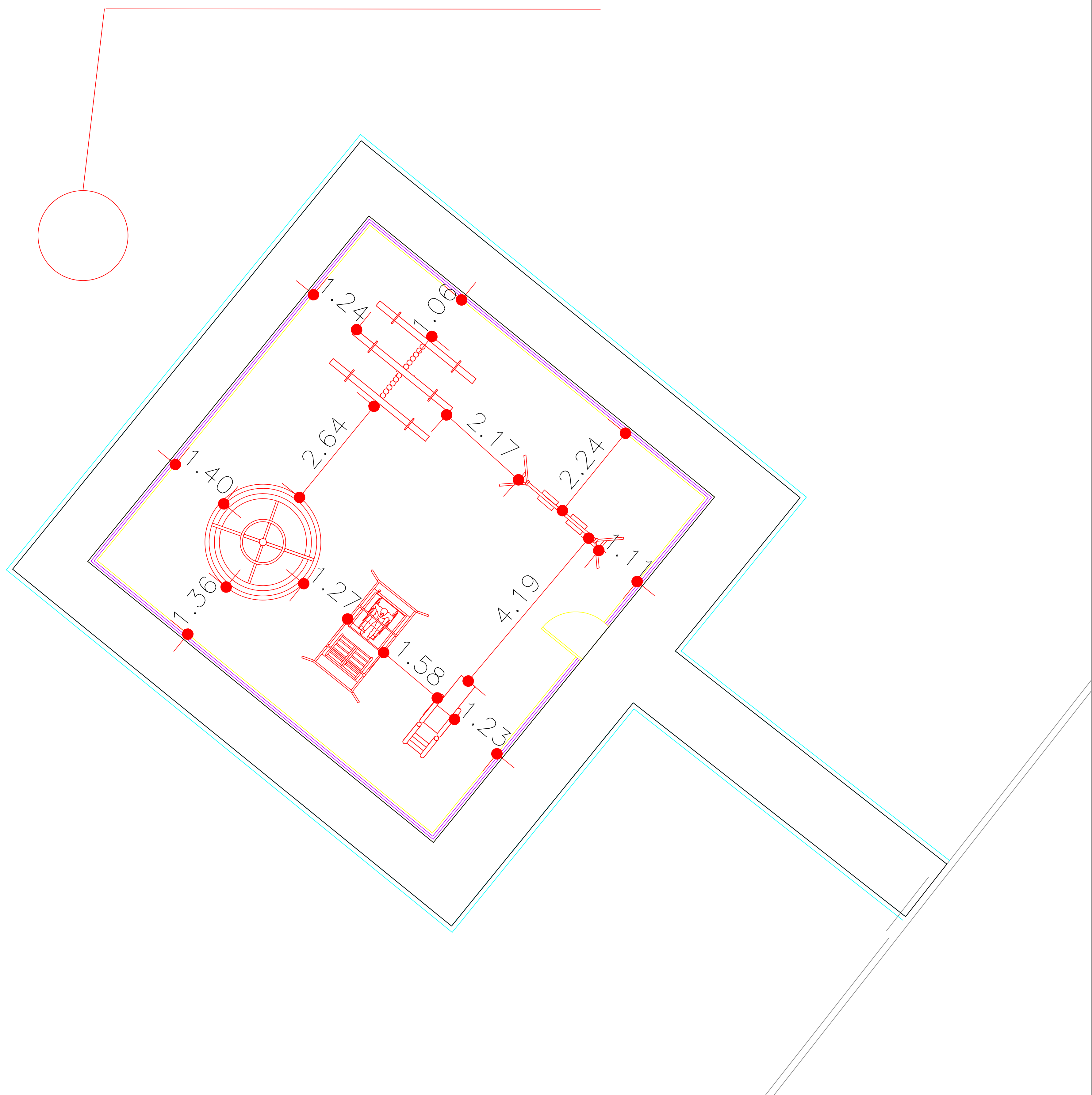

LEGENDA DE MOBILIÁRIO		
INDICAÇÃO	ELEMENTO	QUANTIDADE
	BANCO ONDULADO	02 UND.
	CARROSSEL	01 UND.
	BALANÇO PNE	01 UND.
	GANGORRA	01 UND.
	BALANÇO	01 UND.
	ESCORREGADOR	01 UND.

RECANTO DAS EMAS DF	
ENDEREÇO: QUADRA 310 - PRAÇA - RECANTO DAS EMAS DF	
PROPRIETÁRIO: GOVERNO DO DISTRITO FEDERAL - GDF	
AUTOR DO PROJETO:	NAYARA RAYANE BARBOSA SANTOS
RESPONSÁVEL TÉCNICO:	
PROPRIETÁRIO: _____ AUTOR DO PROJETO: _____ CAU- COAUTOR: _____ CAU-	
GDF	GDF
	CREA
ARQUITETURA	
IMPLANTAÇÃO DE PARQUE INFANTIL	
ADM REC RA-XV	MOBILIARIO
01	04/08
ÁREA TOTAL: 175m² ESCALA: INDICADA	DESENHO: COLOM TIPO: DWG
	DATA: FEV/2022 VISTO:

01 PLANTA DE MOBILIÁRIO
ESCALA: 1/50

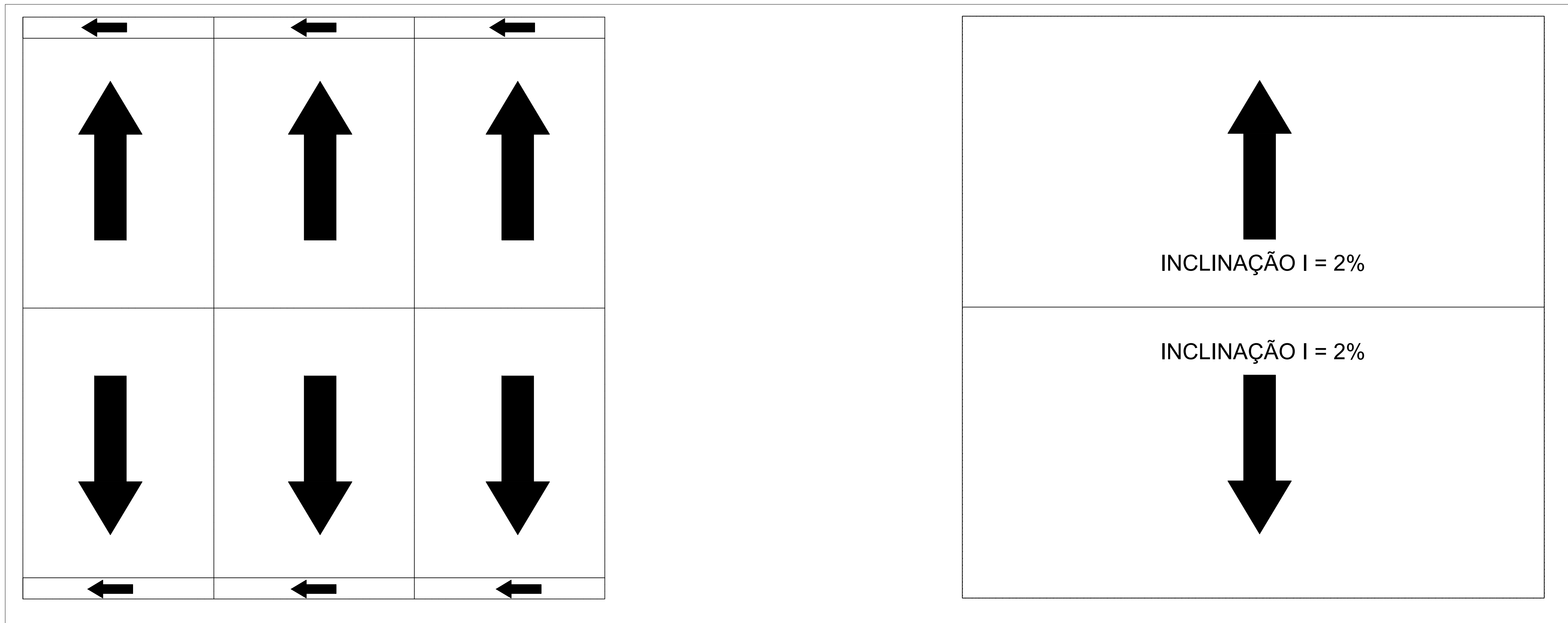

01 PLANTA DE DRENAGEM
ESCALA: 1/50

02 PLANTA DE INCLINAÇÃO
ESCALA: 1/50

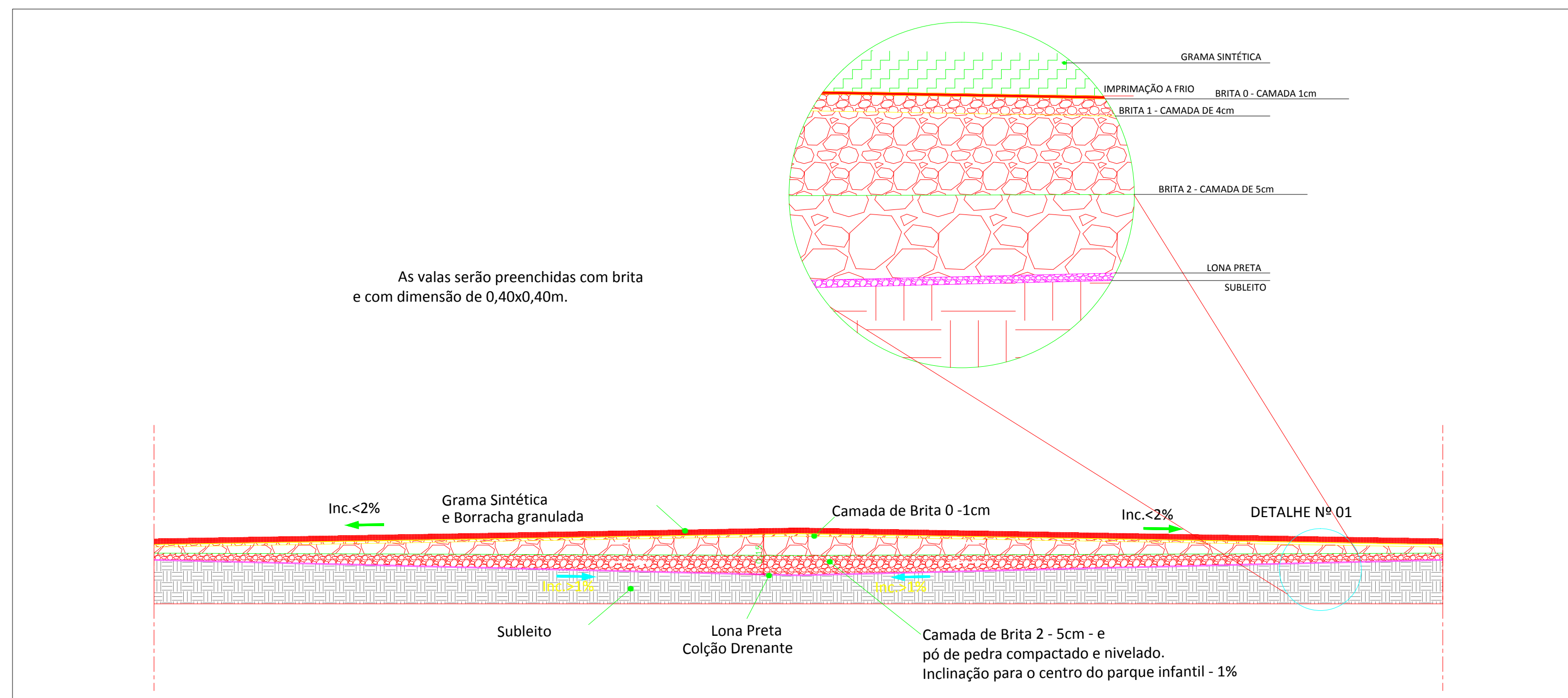

03 CORTE DO SOLO
ESCALA: 1/50

RECANTO DAS EMAS DF	
ENDEREÇO: QUADRA 310 - PRAÇA - RECANTO DAS EMAS DF	
PROPRIETÁRIO: GOVERNO DO DISTRITO FEDERAL - GDF	
AUTOR DO PROJETO:	NAYARA RAYANE BARBOSA SANTOS
RESPONSÁVEL TÉCNICO:	
PROPRIETÁRIO _____ AUTOR DO PROJETO: _____ CAU- COAUTOR: _____ CAU-	
GDF	GDF
	CREA
ARQUITETURA	
IMPLANTAÇÃO DE PARQUE INFANTIL	
ADM REC RA-XV	DRENAGEM
ÁREA TOTAL: 175m²	DESENHO: COLOM
ESCALA: INDICADA	TIPO: DWG
	DATA: FEV/2022
	VISTO:
	05/08

POSTE DE ILUMINAÇÃO

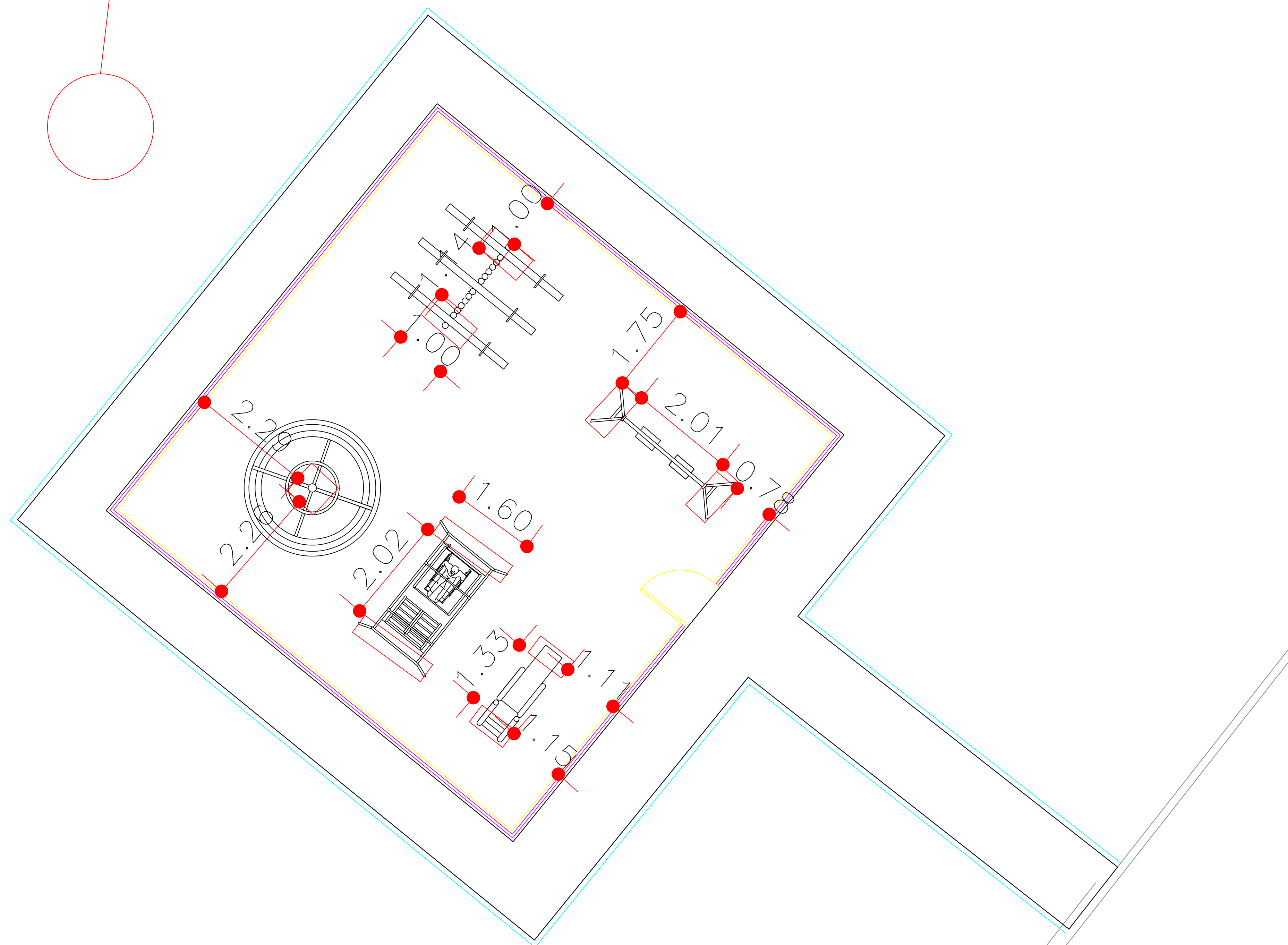

01 PLANTA BAIXA DE FUNDAÇÃO
 ESCALA: 1/50

RECANTO DAS EMAS DF	
ENDEREÇO: QUADRA 310 - PRAÇA - RECANTO DAS EMAS DF	
PROPRIETÁRIO: GOVERNO DO DISTRITO FEDERAL - GDF	
AUTOR DO PROJETO:	NAYARA RAYANE BARBOSA SANTOS
RESPONSÁVEL TÉCNICO:	
PROPRIETÁRIO: _____ AUTOR DO PROJETO: _____ CAU- COAUTOR: _____ CAU-	
GDF	GDF
	CREA
ARQUITETURA	
IMPLANTAÇÃO DE PARQUE INFANTIL	
FUNDAÇÃO	
ADM REC RA-XV	ÁREA TOTAL: 175m² ESC.: INDICADA
	DESENHO: COLOM TIPO: DWG
	DATA: FEV/2022 VISTO:
	06/08

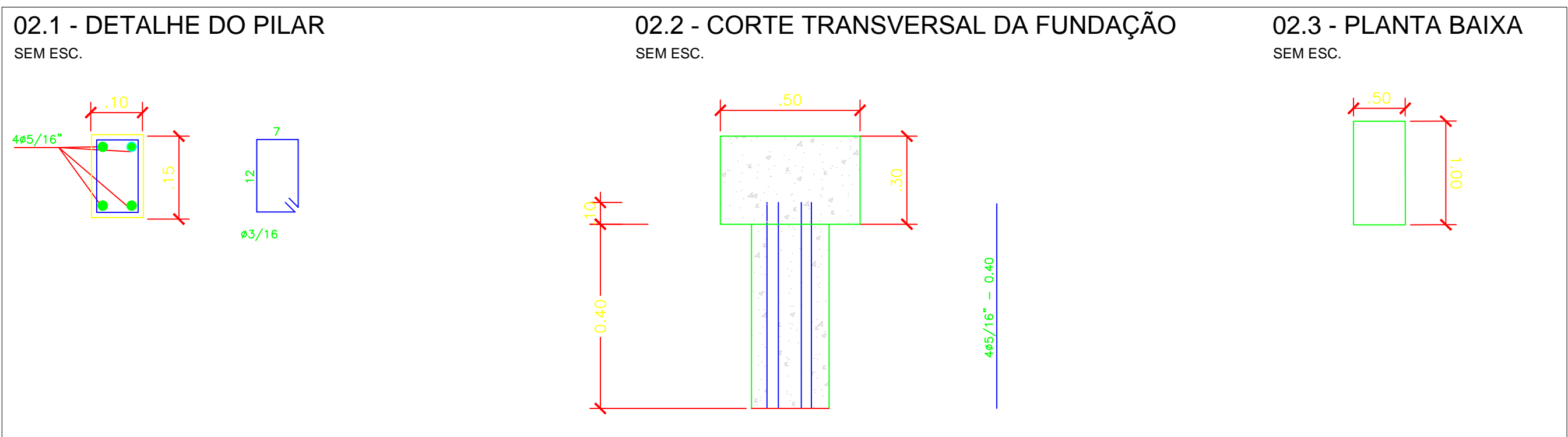
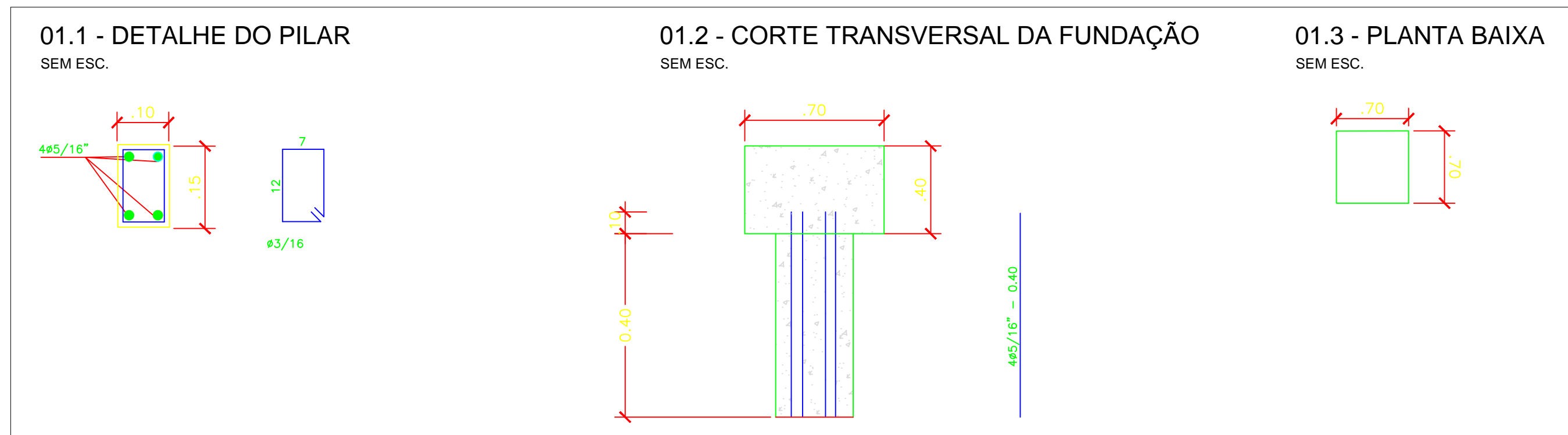

01 DETALHE DA FUNDAÇÃO - CARROSSEL
ESCALA: 1/50

02 DETALHE DA FUNDAÇÃO - GANGORRA TRIPLA
ESCALA: 1/50

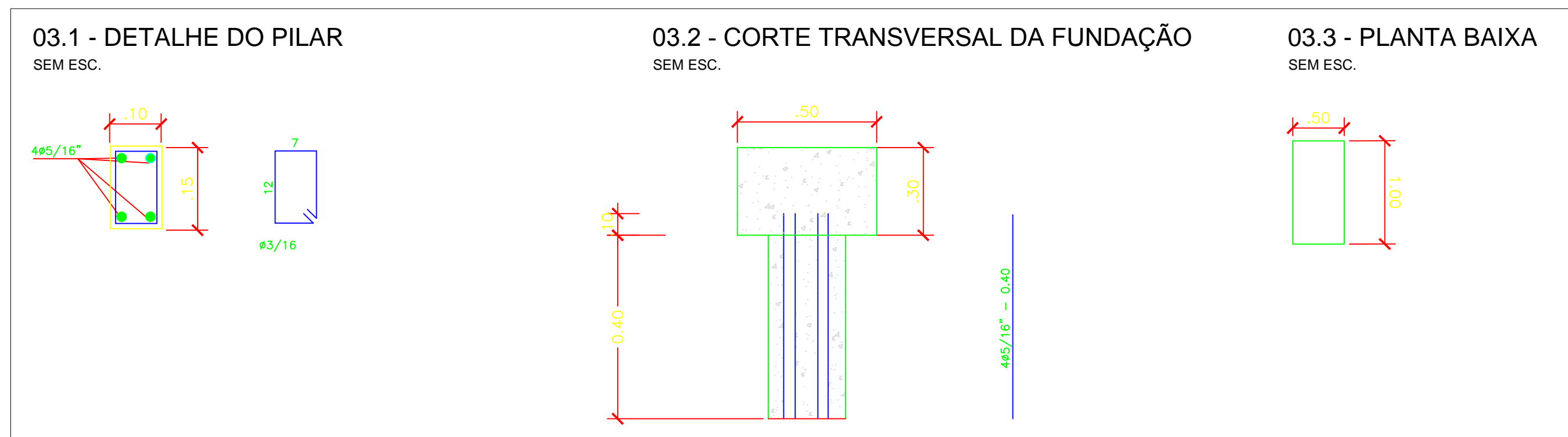

03 DETALHE DA FUNDAÇÃO - BALANÇO
ESCALA: 1/50

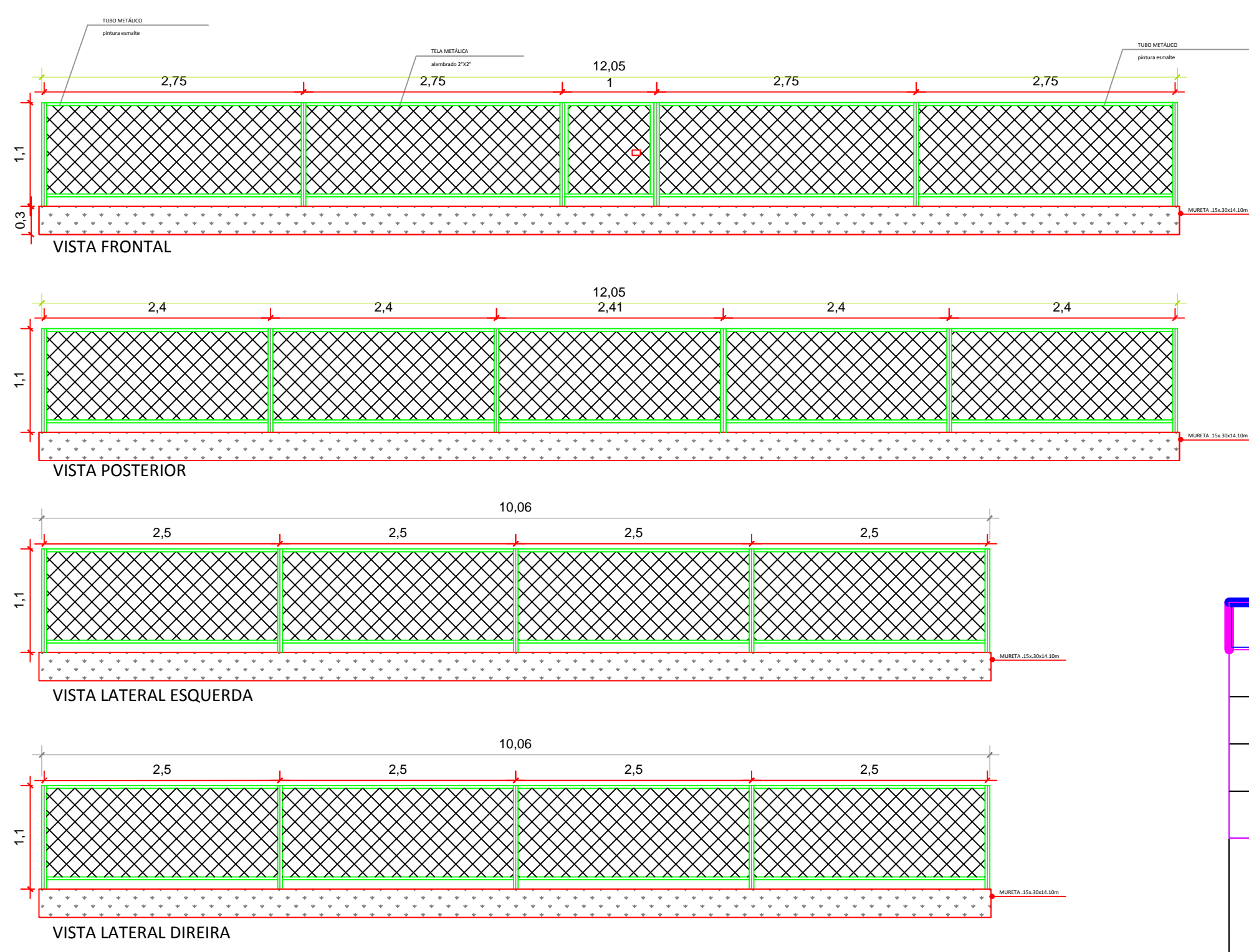

DETALHE ALAMBRADO DO PARQUE INFANTIL A EXECUTAR

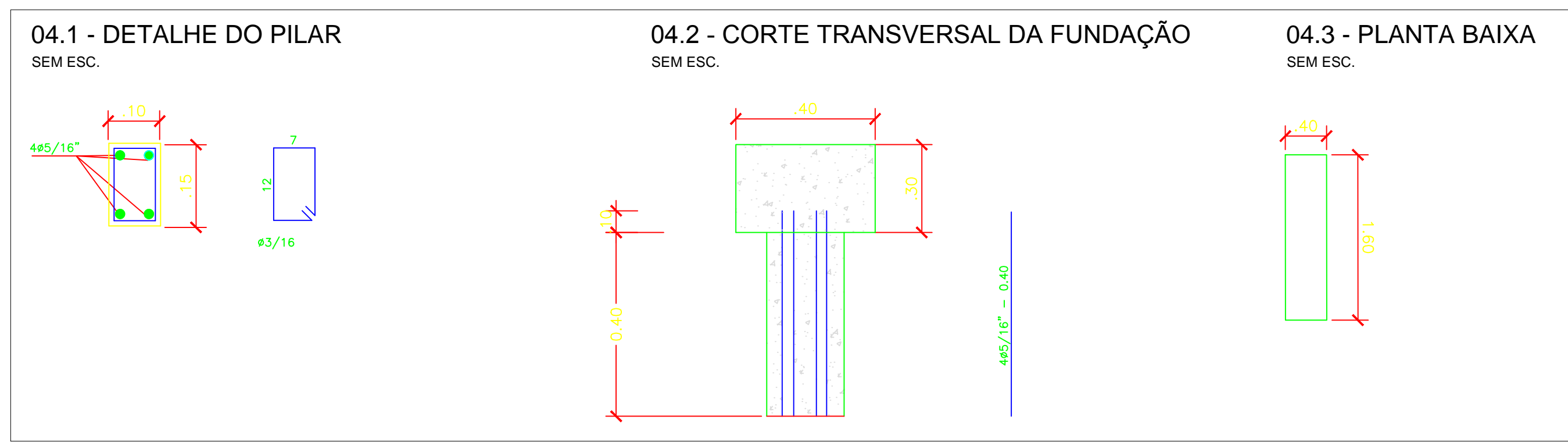

04 DETALHE DA FUNDAÇÃO - BALANÇO PNE
ESCALA: 1/50

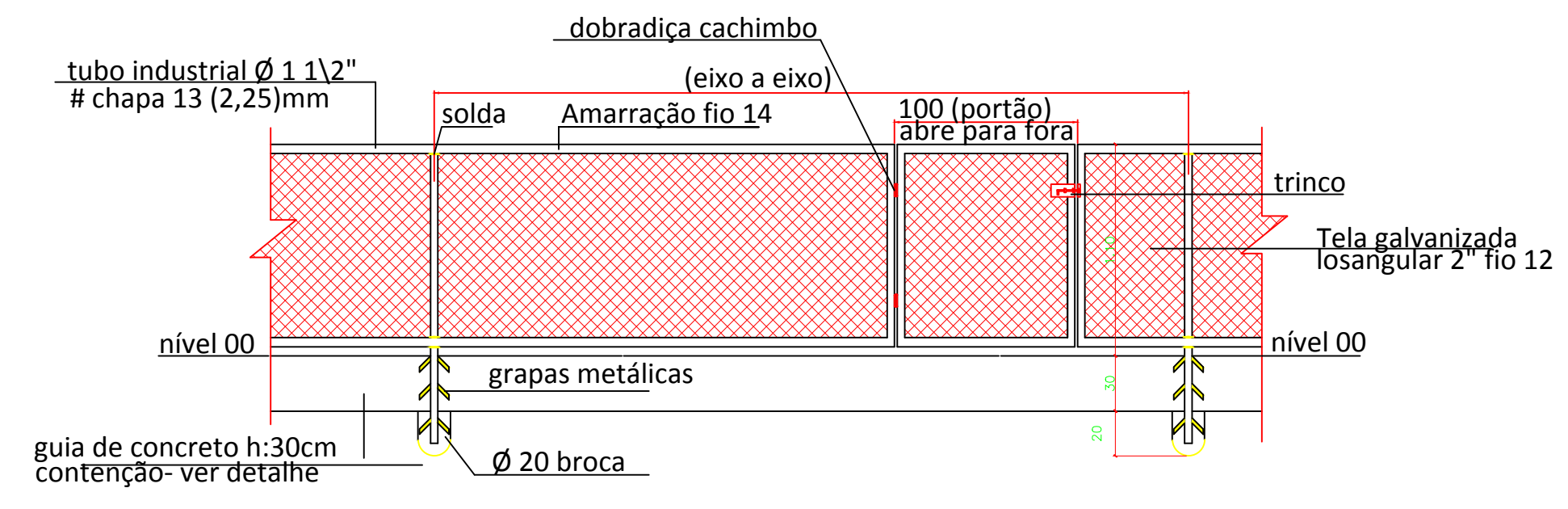

06 DETALHAMENTO ALAMBRADO
ESCALA: 1/50

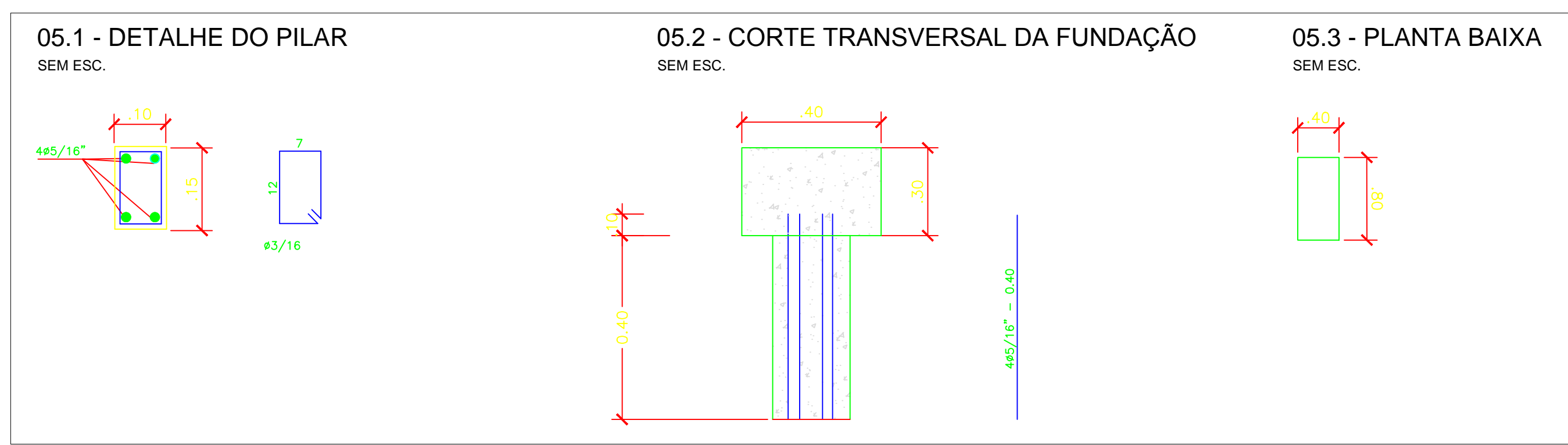

05 DETALHE DA FUNDAÇÃO - ESCORREGADOR
ESCALA: 1/50

RECANTO DAS EMAS DF	
ENDEREÇO: QUADRA 310 - PRAÇA - RECANTO DAS EMAS DF	
PROPRIETÁRIO: GOVERNO DO DISTRITO FEDERAL - GDF	
AUTOR DO PROJETO:	NAYARA RAYANE BARBOSA SANTOS
RESPONSÁVEL TÉCNICO:	
PROPRIETÁRIO	
AUTOR DO PROJETO:	CAU-
COAUTOR:	CAU-
GDF	GDF
	CREA

ARQUITETURA			
IMPLANTAÇÃO DE PARQUE INFANTIL			
ADM REC RA-XV	DETALHAMENTO FUNDAÇÃO		07/08
ÁREA TOTAL: 175m²	DESENHO: COLOM	DATA: FEV/2022	
ESQ.: INDICADA	TIPO: DWG	VISTO:	

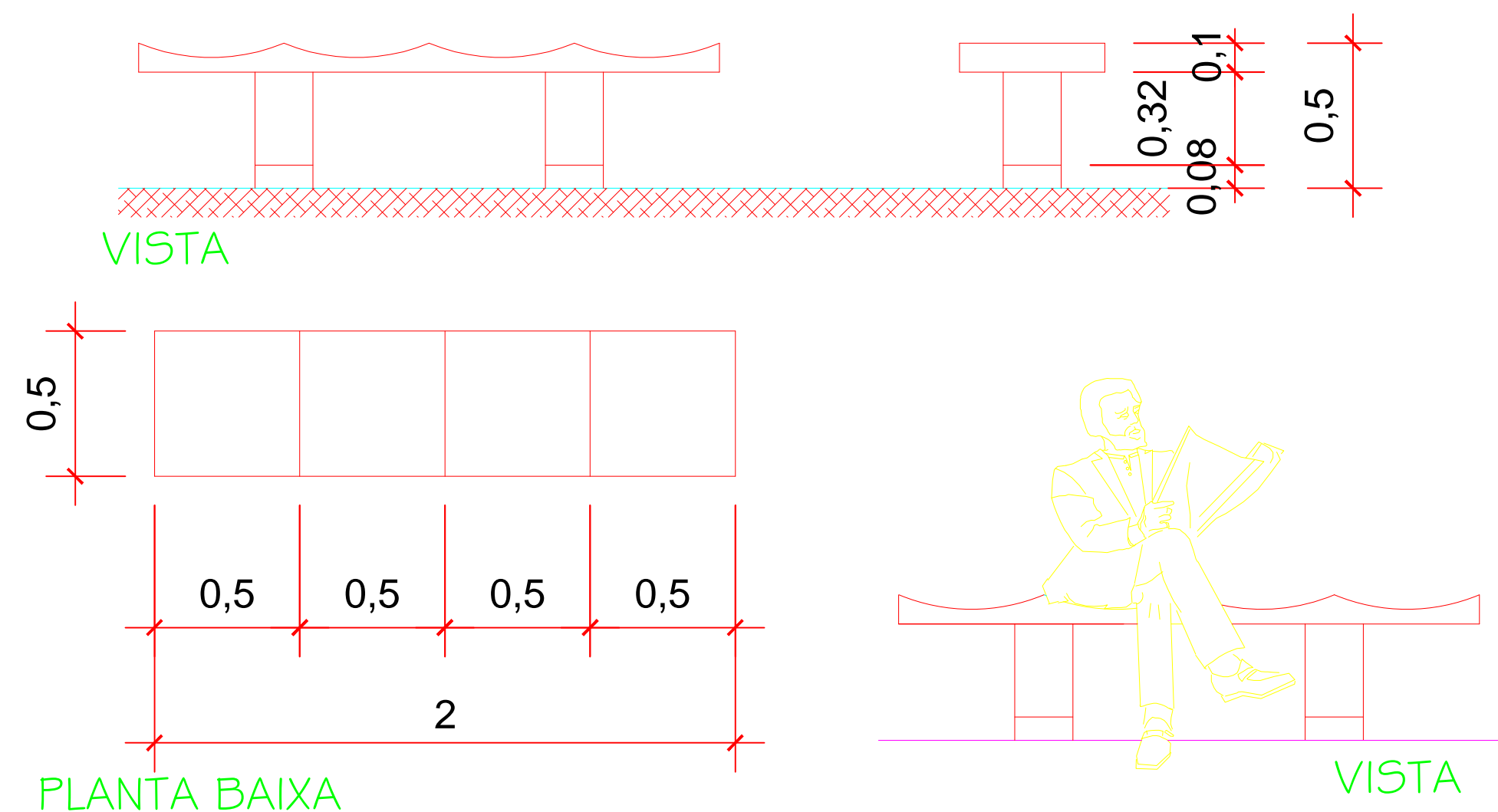

OBSERVAÇÕES:
BANCOS EM CONCRETO COM ACABAMENTO POLIDO E LISO h = 45cm

01 BANCO ONDULADO DE CONCRETO

ESCALA: 1/50

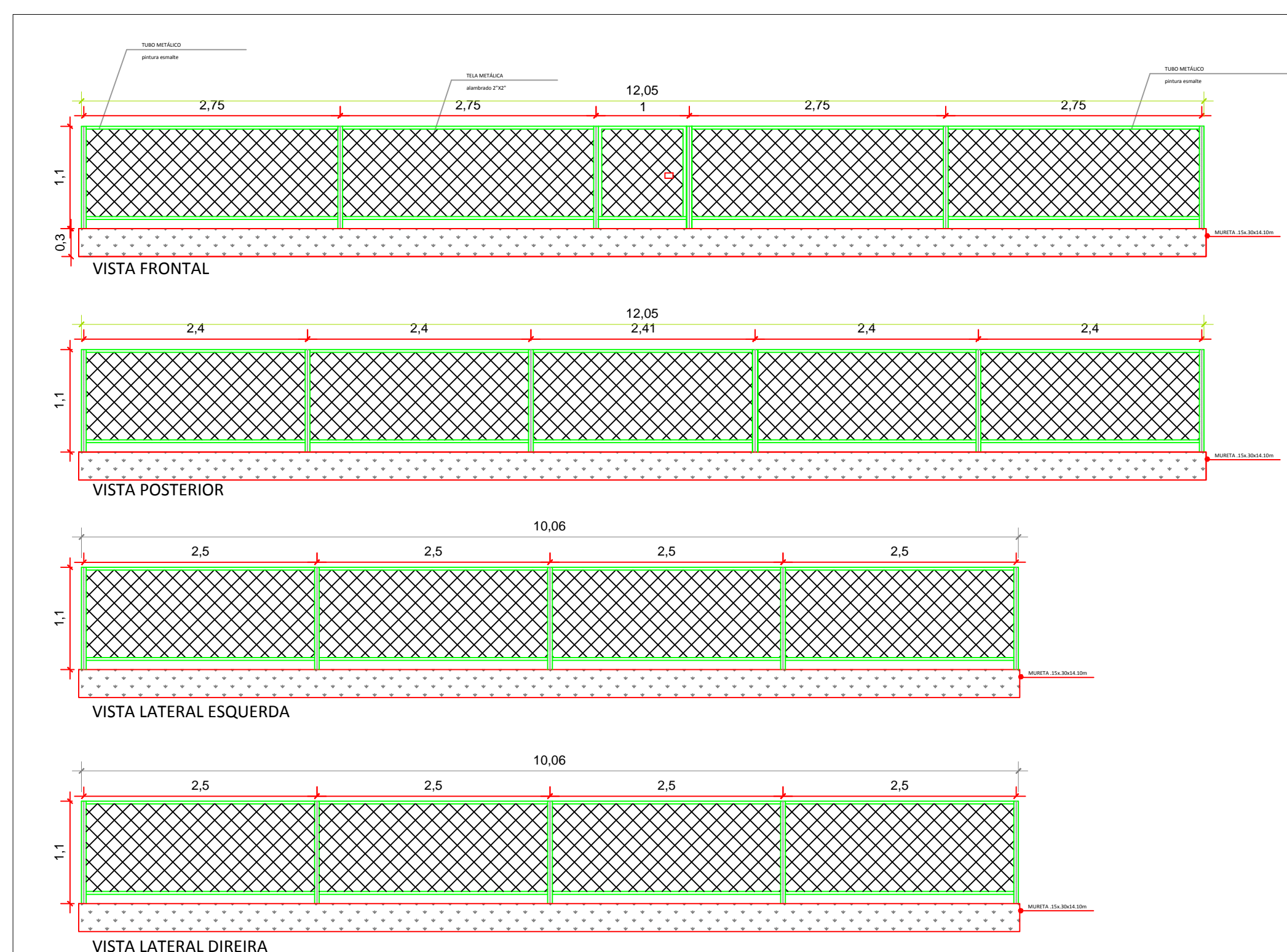

DETALHE ALAMBRADO DO PARQUE INFANTIL A EXECUTAR

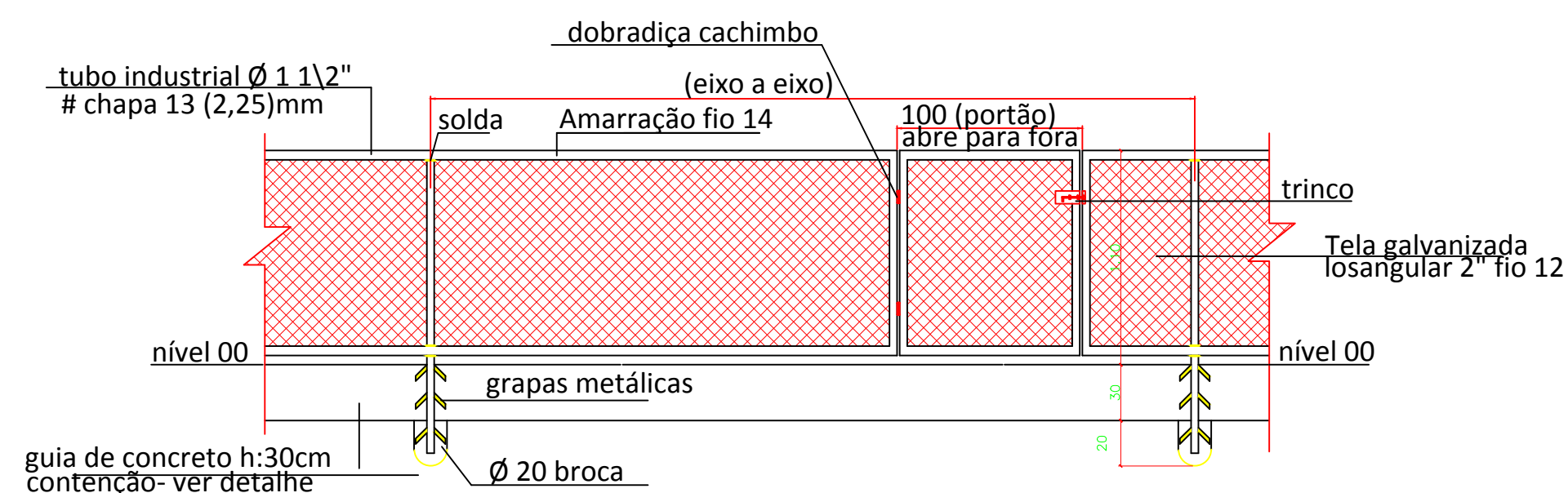

03 DETALHAMENTO DO ALAMBRADO

ESCALA: 1/50

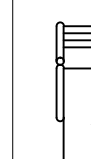

01- ESCORREGADOR TUBULAR; Fabricado com tubos de aço carbono de no mínimo 3 1/2 x 3,75 mm; 2 1/2 x 2 mm; 2" x 2 mm; 1" x 1,50 mm; 1" 1/2 x 1,50 mm; chapas de no mínimo 2" 1/2 x 1/4 mm. Utilizar pinos maciços, todos rolamentados (rolamentos duplos), pintura a pó eletrostática, solda mig, orifícios para a fixação do equipamento (chumbadores com flange de no mínimo 240 mm x 1/4 e com parafusos de fixação); cortes a laser; oferecendo total segurança aos usuários, permitindo portanto, que o aparelho possa ser instalado em áreas fechadas e ao ar livre resistentes à ações climáticas.

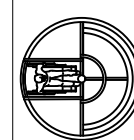

02 - CARROSSEL INCLUSIVO - confeccionado em tubo de aço carbono, com chapa antiderrapante e com pintura de alta performance automotiva com infra estrutura e toda segurança necessária para crianças especiais. Altura 0,80 x 2,60 de diâmetro x 1,87 comprimento. (Referência: RABRINQUEDOS, ANIMAMIX ou equivalente)

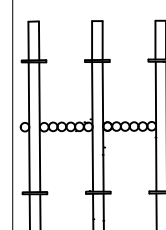

03 - GANGORRA TRIPLA - 2,08x1,80 (ref: ziober) (1 unid) Fabricado com tubos de aço carbono de no mínimo 3 1/2" x 2,00 mm; 2" x 3,00 mm; 2" x 2,00 mm; 1" 3/4 x 2,00 mm; 1" x 1,50 mm;. Chapa de aço carbono de no mínimo 4,75 mm; 3,00 mm; 2,00 mm de espessura. Tratamento de superfície a base de fosfato, película protetora de resina de poliéster termoadesiva colorida com sistema de deposição de pó eletrostático, solda MIG. Parafusos, arruelas e porcas fixadoras zincadas. Tampão embutido interno em plástico injetado de no mínimo 3 1/2" com acabamento esférico acompanhando a dimensão externa do tubo. Adesivo refletivo destrutivo de alta fixação indicando dados do fabricante e advertências. Acabamentos e proteções em plástico injetado ou borracha. O equipamento é fabricado de acordo com a norma da ABNT NBR 16071:2012.

OBS:

- TODOS OS BRINQUEDOS DEVERÃO TER PINTURA ELETROSTÁTICA EPOXI PÓ OU POLIESTER COLORIDA.
- AS MEDIDAS DOS BRINQUEDOS PODERÃO TER VARIAÇÕES EM ATÉ 5cm.
- SOLDA MIG NAS INTERLIGAÇÕES DAS PEÇAS DOS BRINQUEDOS.
- TRAVAMENTO COM PONTO DE SOLDA NOS PARAFUSOS SEM AFETAR A PINTURA.
- AS DIMENSÕES DOS BRINQUEDOS E DE SUAS PARTES SÃO DE RESPONSABILIDADE DA EMPRESA FORNECEDORA DOS BRINQUEDOS E DEVEM ESTAR DE ACORDO COM AS NORMAS DE SEGURANÇA DE PLAYGROUNDS, INCLUSIVE NBR 16071/2012 .
- O PREPARO DA ÁREA E A FIXAÇÃO DOS BRINQUEDOS DEVERÁ SER DE ACORDO COM A ORIENTAÇÃO DO FABRICANTE.
- INFORMAÇÕES COMPLEMENTARES SERÁ DADA NO CADERNO DE ESPECIFICAÇÃO.
- DEVERÁ SER GARANTIDO UMA DISTÂNCIA DE SEGURANÇA DE NO MÍNIMO 1,50m AO REDOR DE CADA BRINQUEDO.

02 ESPECIFICAÇÕES DOS BRINQUEDOS

RECANTO DAS EMAS DF	
ENDEREÇO: QUADRA 310 - PRAÇA - RECANTO DAS EMAS DF	
PROPRIETÁRIO: GOVERNO DO DISTRITO FEDERAL - GDF	
AUTOR DO PROJETO:	NAYARA RAYANE BARBOSA SANTOS
RESPONSÁVEL TÉCNICO:	
PROPRIETÁRIO	
AUTOR DO PROJETO:	CAU-
COAUTOR:	CAU-
GDF	GDF
	CREA

ARQUITETURA			
IMPLANTAÇÃO DE PARQUE INFANTIL			
DETALHAMENTO			
ADM REC RA-XV	ÁREA TOTAL: 175m² ESCA: INDICADA	DESENHO: COLOM TIPO: DWG	DATA: FEV/2022 VISTO:
			08/08

RECANTO DAS EMAS DF

ENDEREÇO: QUADRA 310 - PRAÇA - RECANTO DAS EMAS DF

PROPRIETÁRIO: GOVERNO DO DISTRITO FEDERAL - GDF

AUTOR DO PROJETO: NAYARA RAYANE BARBOSA SANTOS

RESPONSÁVEL TÉCNICO:

Carlos Dalvan Soares de Oliveira
Administrador do Recanto das Emas
Mat.: 1689294-1

PROPRIETÁRIO

AUTOR DO PROJETO:

Nayara Rayane Barbosa Santos
Arquiteta Urbanista
CAU-DF 206.138.4

CAU-

COAUTOR:

CAU-

GDF

GDF

CREA

ARQUITETURA

ADM
REC
RA-XV

IMPLANTAÇÃO DE PARQUE INFANTIL

IMPLANTAÇÃO

01/08

ÁREA TOTAL: 175m²

DESENHO: COLOM

DATA: FEV/2022

ESC.: INDICADA

TIPO: DWG

VISTO:

RECANTO DAS EMAS DF

ENDEREÇO: QUADRA 310 - PRAÇA - RECANTO DAS EMAS DF

PROPRIETÁRIO: GOVERNO DO DISTRITO FEDERAL - GDF

AUTOR DO PROJETO: NAYARA RAYANE BARBOSA SANTOS

RESPONSÁVEL TÉCNICO:

PROPRIETÁRIO

AUTOR DO PROJETO:

COAUTOR:

Carlos Dalvan Soares de Oliveira
Administrador do Recanto das Emas
Mat.: 1689294-1

Nayara Rayane Barbosa Santos
Arquiteta Urbanista
CAU-DF 206.138.4

CAU-

CAU-

GDF

GDF

CREA

ARQUITETURA

ADM
REC
RA-XV

IMPLANTAÇÃO DE PARQUE INFANTIL

PAVIMENTAÇÃO

02/08

ÁREA TOTAL: 175m²
ESC.: INDICADA

DESENHO: COLOM
TIPO: DWG

DATA: FEV/2022
VISTO:

RECANTO DAS EMAS DF

ENDEREÇO: QUADRA 310 - PRAÇA - RECANTO DAS EMAS DF

PROPRIETÁRIO: GOVERNO DO DISTRITO FEDERAL - GDF

AUTOR DO PROJETO: NAYARA RAYANE BARBOSA SANTOS

RESPONSÁVEL TÉCNICO:

 Carlos Dalvan Soares de Oliveira
 Administrador do Recanto das Emas
 Mat: 1689294-1

PROPRIETÁRIO

AUTOR DO PROJETO:

 Nayara Rayane Barbosa Santos
 Arquiteta Urbanista
 CAU-DF 206.138.4

CAU-

COAUTOR:

CAU-

GDF

GDF

CREA

ARQUITETURA

ADM
REC
RA-XV

IMPLANTAÇÃO DE PARQUE INFANTIL

MEIO FIO

03/08

ÁREA TOTAL: 175m²

DESENHO: COLOM

DATA: FEV/2022

ESC.: INDICADA

TIPO: DWG

VISTO:

RECANTO DAS EMAS DF

ENDEREÇO: QUADRA 310 - PRAÇA - RECANTO DAS EMAS DF

PROPRIETÁRIO: GOVERNO DO DISTRITO FEDERAL - GDF

AUTOR DO PROJETO: NAYARA RAYANE BARBOSA SANTOS

RESPONSÁVEL TÉCNICO:

Carlos Daivan Soares de Oliveira
Administrador do Recanto das Emas
Mat: 1689294-1

PROPRIETÁRIO

AUTOR DO PROJETO:

Nayara Rayane Barbosa Santos
Arquiteta Urbanista
CAU-DF 206.138.4

CAU-

COAUTOR:

CAU-

GDF

GDF

CREA

ARQUITETURA

ADM
REC
RA-XV

IMPLANTAÇÃO DE PARQUE INFANTIL

ACESSIBILIDADE

04/08

ÁREA TOTAL: 175m²

DESENHO: COLOM

DATA: FEV/2022

ESC.: INDICADA

TIPO: DWG

VISTO:

RECANTO DAS EMAS DF

ENDEREÇO: QUADRA 310 - PRAÇA - RECANTO DAS EMAS DF

PROPRIETÁRIO: GOVERNO DO DISTRITO FEDERAL - GDF

AUTOR DO PROJETO: NAYARA RAYANE BARBOSA SANTOS

RESPONSÁVEL TÉCNICO:

Carlos Dalvan Soares de Oliveira
Administrador do Recanto das Emas
Mat.: 1689294-1

PROPRIETÁRIO

AUTOR DO PROJETO:

Nayara Rayane Barbosa Santos
Arquiteta Urbanista
CAU-DF/206.138.4

CAU-

COAUTOR:

CAU-

GDF

GDF

CREA

ARQUITETURA

ADM
REC
RA-XV

IMPLANTAÇÃO DE PARQUE INFANTIL

MOBILIÁRIO

05/08

ÁREA TOTAL: 175m²

DESENHO: COLOM

DATA: FEV/2022

ESC.: INDICADA

TIPO: DWG

VISTO:

RECANTO DAS EMAS DF

ENDEREÇO: QUADRA 310 - PRAÇA - RECANTO DAS EMAS DF

PROPRIETÁRIO: GOVERNO DO DISTRITO FEDERAL - GDF

AUTOR DO PROJETO: NAYARA RAYANE BARBOSA SANTOS

RESPONSÁVEL TÉCNICO:

 Carlos Daivan Soares de Oliveira
 Administrador do Recanto das Emas
 Mat.: 1689294-1

PROPRIETÁRIO

AUTOR DO PROJETO:

 Nayara Rayane Barbosa Santos
 Arquiteta Urbanista
 CAU-DF 206.138/4

CAU-

COAUTOR:

CAU-

GDF

GDF

CREA

ARQUITETURA

ADM
REC
RA-XV

IMPLANTAÇÃO DE PARQUE INFANTIL

DRENAGEM

06/08

ÁREA TOTAL: 175m²

DESENHO: COLOM

DATA: FEV/2022

ESC.: INDICADA

TIPO: DWG

VISTO:

RECANTO DAS EMAS DF

ENDEREÇO: QUADRA 310 - PRAÇA - RECANTO DAS EMAS DF

PROPRIETÁRIO: GOVERNO DO DISTRITO FEDERAL - GDF

AUTOR DO PROJETO: NAYARA RAYANE BARBOSA SANTOS

RESPONSÁVEL TÉCNICO:

Carlos Dalvan Soares de Oliveira
Administrador do Recanto das Emas
Mat.: 1689294-1

PROPRIETÁRIO

AUTOR DO PROJETO:

Nayara Rayane Barbosa Santos
Arquiteta Urbanista
CAU/DF 206.138.4

CAU-

COAUTOR:

CAU-

GDF

GDF

CREA

ARQUITETURA

ADM
REC
RA-XV

IMPLANTAÇÃO DE PARQUE INFANTIL

FUNDAÇÃO

07/08

ÁREA TOTAL: 175m²

DESENHO: COLOM

DATA: FEV/2022

ESC.: INDICADA

TIPO: DWG

VISTO:

RECANTO DAS EMAS DF

ENDEREÇO: QUADRA 310 - PRAÇA - RECANTO DAS EMAS DF

PROPRIETÁRIO: GOVERNO DO DISTRITO FEDERAL - GDF

AUTOR DO PROJETO: NAYARA RAYANE BARBOSA SANTOS

RESPONSÁVEL TÉCNICO:

Carlos Dalvan Soares de Oliveira
Administrador do Recanto das Emas
Mat.: 1689294-1

PROPRIETÁRIO

AUTOR DO PROJETO:

Nayara Rayane Barbosa Santos
Arquiteta Urbanista
CAU-DF 206.138.4

CAU-

COAUTOR:

CAU-

GDF

GDF

CREA

ARQUITETURA

ADM
REC
RA-XV

IMPLANTAÇÃO DE PARQUE INFANTIL

DETALHAMENTO FUNDAÇÃO

08/08

ÁREA TOTAL: 175m²

DESENHO: COLOM

DATA: FEV/2022

ESC.: INDICADA

TIPO: DWG

VISTO: